

ОПИСАНИЕ МЕСТОПОЛОЖЕНИЯ ГРАНИЦ

Публичный сервитут для использования земель и земельных участков в целях эксплуатации магистрального нефтепродуктопровода федерального значения "Сооружение - производственно-технологический комплекс-магистральный нефтепродуктопровод "Уфа-Петропавловск""

(наименование объекта, местоположение границ которого описано)

Сведения об объекте

№ п/п	Характеристики объекта	Описание характеристик
1	2	3
1	Местоположение объекта	Российская Федерация, Республика Башкортостан, Иглинский р-н, с/п Надеждинский сельсовет, с/п Уктеевский сельсовет, д.Старые Карашиды, с/п Улу-Телякский сельсовет, с/п Майский сельсовет, с/п Красновосходский сельсовет, с/п Тавтимановский сельсовет, с/п Чуваш-Кубовский сельсовет, Салаватский р-н, с/п Ишимбаевский сельсовет, с/п Алькинский сельсовет, с/п Терменевский сельсовет, с/п Мурсалимкинский сельсовет
2	Площадь объекта ± величина погрешности определения площади ($P \pm \Delta P$)	4626113±753 кв.м
3	Иные характеристики объекта	<p>Публичный сервитут для использования земель и земельных участков в целях эксплуатации магистрального нефтепродуктопровода федерального значения "Сооружение - производственно-технологический комплекс-магистральный нефтепродуктопровод "Уфа-Петропавловск"".</p> <p>В соответствии с п.8 ст.39.43 ЗК РФ публичный сервитут считается установленным со дня внесения сведений о нем в Единый государственный реестр недвижимости.</p> <p>Обладатель публичного сервитута: Акционерное общество «Транснефть – Урал», ИНН 0278039018, ОГРН 1020203226230, находящегося по адресу: 450008, Республика Башкортостан, г. Уфа, ул. Крупской, д.10, тел.+7 (347) 279-23-67, +7 (347) 279-23-39, +7 (347) 279-21-20, +7 (347) 279-23-35.</p> <p>Адрес электронной почты: tnural@ufa.transneft.ru.</p> <p>Срок публичного сервитута составляет 49 лет.</p>

ОПИСАНИЕ МЕСТОПОЛОЖЕНИЯ ГРАНИЦ

Публичный сервитут для использования земель и земельных участков в целях эксплуатации магистрального нефтепродуктопровода федерального значения "Сооружение - производственно-технологический комплекс-магистральный нефтепродуктопровод "Уфа-Петропавловск""

(наименование объекта, местоположение границ которого описано)

Сведения о местоположении границ объекта

1. Система координат МСК-02 зона 2

2. Сведения о характерных точках границ объекта

Обозначение характерных точек границ	Координаты, м		Метод определения координат характерной точки	Средняя квадратическая погрешность положения характерной точки (M _t), м	Описание обозначения точки на местности (при наличии)
	X	Y			
1	2	3	4	5	6
1	677734,07	2193409,95	Аналитический метод	0,10	—
2	677730,61	2193480,06	Аналитический метод	0,10	—
3	677726,57	2193565,79	Аналитический метод	0,10	—
4	677724,53	2193574,55	Аналитический метод	0,10	—
5	677711,43	2193604,73	Аналитический метод	0,10	—
6	677674,10	2193689,99	Аналитический метод	0,10	—
7	677663,98	2193713,11	Аналитический метод	0,10	—
8	677662,74	2193715,58	Аналитический метод	0,10	—
9	677660,79	2193718,46	Аналитический метод	0,10	—
10	677635,40	2193750,99	Аналитический метод	0,10	—
11	677630,60	2193755,67	Аналитический метод	0,10	—
12	677624,49	2193760,20	Аналитический метод	0,10	—
13	677618,15	2193763,61	Аналитический метод	0,10	—
14	677608,33	2193765,08	Аналитический метод	0,10	—
15	677603,99	2193764,85	Аналитический метод	0,10	—
16	677601,78	2193764,64	Аналитический метод	0,10	—
17	677557,91	2193758,41	Аналитический метод	0,10	—
18	677556,17	2193758,20	Аналитический метод	0,10	—
19	677492,81	2193802,99	Аналитический метод	0,10	—
20	677423,07	2193854,40	Аналитический метод	0,10	—
21	677422,80	2193854,60	Аналитический метод	0,10	—
22	677338,74	2193914,88	Аналитический метод	0,10	—
23	677338,47	2193915,06	Аналитический метод	0,10	—
24	677290,52	2193948,51	Аналитический метод	0,10	—
25	677270,45	2193962,41	Аналитический метод	0,10	—
26	677244,70	2193980,55	Аналитический метод	0,10	—
27	677244,60	2193980,62	Аналитический метод	0,10	—
28	677066,19	2194104,91	Аналитический метод	0,10	—
29	677009,74	2194147,46	Аналитический метод	0,10	—
30	676975,23	2194173,97	Аналитический метод	0,10	—
31	676975,05	2194174,10	Аналитический метод	0,10	—
32	676962,53	2194183,55	Аналитический метод	0,10	—
33	676955,16	2194189,08	Аналитический метод	0,10	—
34	676954,79	2194189,35	Аналитический метод	0,10	—
35	676947,89	2194194,33	Аналитический метод	0,10	—
36	676947,80	2194194,40	Аналитический метод	0,10	—
37	676914,94	2194217,88	Аналитический метод	0,10	—
38	676913,73	2194218,70	Аналитический метод	0,10	—
39	676905,36	2194223,96	Аналитический метод	0,10	—
40	676903,48	2194225,04	Аналитический метод	0,10	—
41	676899,08	2194227,30	Аналитический метод	0,10	—
42	676896,20	2194228,56	Аналитический метод	0,10	—
43	676895,24	2194228,89	Аналитический метод	0,10	—
44	676890,58	2194230,37	Аналитический метод	0,10	—

ОПИСАНИЕ МЕСТОПОЛОЖЕНИЯ ГРАНИЦ

Публичный сервитут для использования земель и земельных участков в целях эксплуатации магистрального нефтепродуктопровода федерального значения "Сооружение - производственно-технологический комплекс-магистральный нефтепродуктопровод "Уфа-Петропавловск""

(наименование объекта, местоположение границ которого описано)

Сведения о местоположении границ объекта

1	2	3	4	5	6
45	676850,35	2194243,39	Аналитический метод	0,10	—
46	676850,00	2194243,50	Аналитический метод	0,10	—
47	676811,04	2194255,48	Аналитический метод	0,10	—
48	676806,98	2194256,90	Аналитический метод	0,10	—
49	676806,37	2194257,10	Аналитический метод	0,10	—
50	676797,19	2194260,03	Аналитический метод	0,10	—
51	676797,02	2194260,08	Аналитический метод	0,10	—
52	676781,93	2194264,77	Аналитический метод	0,10	—
53	676770,31	2194314,19	Аналитический метод	0,10	—
54	676770,19	2194314,67	Аналитический метод	0,10	—
55	676768,64	2194320,74	Аналитический метод	0,10	—
56	676764,85	2194336,49	Аналитический метод	0,10	—
57	676762,19	2194360,01	Аналитический метод	0,10	—
58	676761,75	2194373,85	Аналитический метод	0,10	—
59	676761,48	2194385,98	Аналитический метод	0,10	—
60	676761,45	2194399,81	Аналитический метод	0,10	—
61	676762,15	2194408,80	Аналитический метод	0,10	—
62	676762,23	2194410,63	Аналитический метод	0,10	—
63	676762,29	2194426,82	Аналитический метод	0,10	—
64	676762,38	2194437,35	Аналитический метод	0,10	—
65	676763,30	2194440,76	Аналитический метод	0,10	—
66	676768,87	2194450,77	Аналитический метод	0,10	—
67	676771,14	2194456,36	Аналитический метод	0,10	—
68	676773,51	2194465,09	Аналитический метод	0,10	—
69	676774,00	2194467,29	Аналитический метод	0,10	—
70	676774,18	2194468,50	Аналитический метод	0,10	—
71	676776,34	2194485,56	Аналитический метод	0,10	—
72	676776,49	2194487,28	Аналитический метод	0,10	—
73	676778,44	2194521,94	Аналитический метод	0,10	—
74	676779,35	2194533,19	Аналитический метод	0,10	—
75	676780,45	2194544,84	Аналитический метод	0,10	—
76	676780,80	2194547,41	Аналитический метод	0,10	—
77	676782,43	2194552,20	Аналитический метод	0,10	—
78	676782,47	2194552,31	Аналитический метод	0,10	—
79	676796,32	2194593,60	Аналитический метод	0,10	—
80	676796,35	2194593,71	Аналитический метод	0,10	—
81	676809,87	2194634,66	Аналитический метод	0,10	—
82	676809,91	2194634,78	Аналитический метод	0,10	—
83	676825,97	2194684,24	Аналитический метод	0,10	—
84	676850,29	2194757,47	Аналитический метод	0,10	—
85	676850,43	2194757,91	Аналитический метод	0,10	—
86	676876,70	2194842,11	Аналитический метод	0,10	—
87	676900,76	2194916,63	Аналитический метод	0,10	—
88	676910,45	2194946,48	Аналитический метод	0,10	—
89	676915,89	2194962,33	Аналитический метод	0,10	—
90	676921,69	2194974,82	Аналитический метод	0,10	—
91	676932,80	2194989,13	Аналитический метод	0,10	—
92	676957,36	2195015,63	Аналитический метод	0,10	—
93	676957,86	2195016,09	Аналитический метод	0,10	—
94	676958,95	2195017,16	Аналитический метод	0,10	—
95	677015,15	2195075,87	Аналитический метод	0,10	—
96	677015,61	2195076,37	Аналитический метод	0,10	—
97	677024,63	2195086,31	Аналитический метод	0,10	—
98	677076,07	2195139,00	Аналитический метод	0,10	—
99	677076,22	2195139,15	Аналитический метод	0,10	—
100	677161,91	2195228,39	Аналитический метод	0,10	—
101	677173,80	2195240,79	Аналитический метод	0,10	—

ОПИСАНИЕ МЕСТОПОЛОЖЕНИЯ ГРАНИЦ

Публичный сервитут для использования земель и земельных участков в целях эксплуатации магистрального нефтепродуктопровода федерального значения "Сооружение - производственно-технологический комплекс-магистральный нефтепродуктопровод "Уфа-Петропавловск""

(наименование объекта, местоположение границ которого описано)

Сведения о местоположении границ объекта

1	2	3	4	5	6
102	677232,36	2195300,77	Аналитический метод	0,10	—
103	677267,08	2195335,51	Аналитический метод	0,10	—
104	677267,33	2195335,76	Аналитический метод	0,10	—
105	677333,52	2195403,90	Аналитический метод	0,10	—
106	677419,53	2195491,75	Аналитический метод	0,10	—
107	677420,00	2195492,25	Аналитический метод	0,10	—
108	677428,34	2195501,25	Аналитический метод	0,10	—
109	677498,12	2195570,49	Аналитический метод	0,10	—
110	677531,39	2195603,13	Аналитический метод	0,10	—
111	677531,84	2195603,59	Аналитический метод	0,10	—
112	677581,11	2195654,48	Аналитический метод	0,10	—
113	677582,14	2195655,60	Аналитический метод	0,10	—
114	677594,29	2195669,80	Аналитический метод	0,10	—
115	677595,28	2195671,03	Аналитический метод	0,10	—
116	677601,97	2195679,93	Аналитический метод	0,10	—
117	677605,53	2195686,57	Аналитический метод	0,10	—
118	677633,39	2195764,97	Аналитический метод	0,10	—
119	677633,54	2195765,38	Аналитический метод	0,10	—
120	677634,14	2195767,21	Аналитический метод	0,10	—
121	677640,03	2195787,81	Аналитический метод	0,10	—
122	677659,11	2195849,41	Аналитический метод	0,10	—
123	677689,99	2195948,77	Аналитический метод	0,10	—
124	677690,16	2195949,32	Аналитический метод	0,10	—
125	677715,14	2196036,85	Аналитический метод	0,10	—
126	677746,11	2196140,15	Аналитический метод	0,10	—
127	677768,65	2196215,12	Аналитический метод	0,10	—
128	677768,73	2196215,38	Аналитический метод	0,10	—
129	677798,33	2196318,00	Аналитический метод	0,10	—
130	677826,15	2196414,71	Аналитический метод	0,10	—
131	677840,69	2196465,09	Аналитический метод	0,10	—
132	677869,16	2196563,07	Аналитический метод	0,10	—
133	677894,44	2196650,05	Аналитический метод	0,10	—
134	677917,05	2196727,87	Аналитический метод	0,10	—
135	677917,27	2196728,55	Аналитический метод	0,10	—
136	677917,48	2196729,25	Аналитический метод	0,10	—
137	677945,62	2196828,03	Аналитический метод	0,10	—
138	677945,70	2196828,33	Аналитический метод	0,10	—
139	677972,45	2196926,77	Аналитический метод	0,10	—
140	678001,26	2197026,87	Аналитический метод	0,10	—
141	678030,07	2197125,30	Аналитический метод	0,10	—
142	678058,87	2197224,09	Аналитический метод	0,10	—
143	678058,90	2197224,20	Аналитический метод	0,10	—
144	678088,61	2197327,81	Аналитический метод	0,10	—
145	678088,67	2197328,01	Аналитический метод	0,10	—
146	678114,08	2197419,46	Аналитический метод	0,10	—
147	678114,22	2197419,98	Аналитический метод	0,10	—
148	678141,87	2197528,35	Аналитический метод	0,10	—
149	678157,74	2197586,56	Аналитический метод	0,10	—
150	678172,65	2197641,45	Аналитический метод	0,10	—
151	678187,90	2197697,66	Аналитический метод	0,10	—
152	678208,59	2197769,96	Аналитический метод	0,10	—
153	678227,37	2197835,35	Аналитический метод	0,10	—
154	678247,48	2197905,61	Аналитический метод	0,10	—
155	678268,12	2197977,50	Аналитический метод	0,10	—
156	678283,80	2198032,21	Аналитический метод	0,10	—
157	678283,87	2198032,48	Аналитический метод	0,10	—
158	678309,49	2198125,80	Аналитический метод	0,10	—

ОПИСАНИЕ МЕСТОПОЛОЖЕНИЯ ГРАНИЦ

Публичный сервитут для использования земель и земельных участков в целях эксплуатации магистрального нефтепродуктопровода федерального значения "Сооружение - производственно-технологический комплекс-магистральный нефтепродуктопровод "Уфа-Петропавловск""

(наименование объекта, местоположение границ которого описано)

Сведения о местоположении границ объекта

1	2	3	4	5	6
159	678309,52	2198125,92	Аналитический метод	0,10	—
160	678335,25	2198221,40	Аналитический метод	0,10	—
161	678359,55	2198306,22	Аналитический метод	0,10	—
162	678359,71	2198306,79	Аналитический метод	0,10	—
163	678373,44	2198359,40	Аналитический метод	0,10	—
164	678373,75	2198360,73	Аналитический метод	0,10	—
165	678376,95	2198376,46	Аналитический метод	0,10	—
166	678377,05	2198376,97	Аналитический метод	0,10	—
167	678380,50	2198395,99	Аналитический метод	0,10	—
168	678398,17	2198490,93	Аналитический метод	0,10	—
169	678398,22	2198491,19	Аналитический метод	0,10	—
170	678416,11	2198593,37	Аналитический метод	0,10	—
171	678432,58	2198674,93	Аналитический метод	0,10	—
172	678432,69	2198675,54	Аналитический метод	0,10	—
173	678432,73	2198675,77	Аналитический метод	0,10	—
174	678432,89	2198676,73	Аналитический метод	0,10	—
175	678445,43	2198747,14	Аналитический метод	0,10	—
176	678458,28	2198819,25	Аналитический метод	0,10	—
177	678472,31	2198898,02	Аналитический метод	0,10	—
178	678482,30	2198954,08	Аналитический метод	0,10	—
179	678492,70	2199012,37	Аналитический метод	0,10	—
180	678492,74	2199012,62	Аналитический метод	0,10	—
181	678501,27	2199063,91	Аналитический метод	0,10	—
182	678511,42	2199125,33	Аналитический метод	0,10	—
183	678519,73	2199170,88	Аналитический метод	0,10	—
184	678519,75	2199171,02	Аналитический метод	0,10	—
185	678519,78	2199171,19	Аналитический метод	0,10	—
186	678531,66	2199241,44	Аналитический метод	0,10	—
187	678543,98	2199313,40	Аналитический метод	0,10	—
188	678556,26	2199385,54	Аналитический метод	0,10	—
189	678570,00	2199463,65	Аналитический метод	0,10	—
190	678580,41	2199524,12	Аналитический метод	0,10	—
191	678585,16	2199550,08	Аналитический метод	0,10	—
192	678585,18	2199550,20	Аналитический метод	0,10	—
193	678590,03	2199577,46	Аналитический метод	0,10	—
194	678605,27	2199663,18	Аналитический метод	0,10	—
195	678619,69	2199744,89	Аналитический метод	0,10	—
196	678628,09	2199791,74	Аналитический метод	0,10	—
197	678640,39	2199859,62	Аналитический метод	0,10	—
198	678640,42	2199859,82	Аналитический метод	0,10	—
199	678649,59	2199912,90	Аналитический метод	0,10	—
200	678660,34	2199974,74	Аналитический метод	0,10	—
201	678669,83	2200028,02	Аналитический метод	0,10	—
202	678681,03	2200090,73	Аналитический метод	0,10	—
203	678697,25	2200182,41	Аналитический метод	0,10	—
204	678697,32	2200182,86	Аналитический метод	0,10	—
205	678699,18	2200194,64	Аналитический метод	0,10	—
206	678699,20	2200194,74	Аналитический метод	0,10	—
207	678701,53	2200209,95	Аналитический метод	0,10	—
208	678701,57	2200210,20	Аналитический метод	0,10	—
209	678701,99	2200213,17	Аналитический метод	0,10	—
210	678717,69	2200303,29	Аналитический метод	0,10	—
211	678721,23	2200321,42	Аналитический метод	0,10	—
212	678721,31	2200321,84	Аналитический метод	0,10	—
213	678725,19	2200343,65	Аналитический метод	0,10	—
214	678725,24	2200343,95	Аналитический метод	0,10	—
215	678731,48	2200382,04	Аналитический метод	0,10	—

ОПИСАНИЕ МЕСТОПОЛОЖЕНИЯ ГРАНИЦ

Публичный сервитут для использования земель и земельных участков в целях эксплуатации магистрального нефтепродуктопровода федерального значения "Сооружение - производственно-технологический комплекс-магистральный нефтепродуктопровод "Уфа-Петропавловск""

(наименование объекта, местоположение границ которого описано)

Сведения о местоположении границ объекта

1	2	3	4	5	6
216	678741,74	2200440,12	Аналитический метод	0,10	—
217	678748,27	2200475,92	Аналитический метод	0,10	—
218	678748,30	2200476,08	Аналитический метод	0,10	—
219	678764,51	2200568,21	Аналитический метод	0,10	—
220	678778,87	2200647,88	Аналитический метод	0,10	—
221	678791,21	2200713,38	Аналитический метод	0,10	—
222	678791,26	2200713,66	Аналитический метод	0,10	—
223	678791,31	2200713,94	Аналитический метод	0,10	—
224	678810,54	2200830,77	Аналитический метод	0,10	—
225	678810,56	2200830,88	Аналитический метод	0,10	—
226	678818,30	2200879,23	Аналитический метод	0,10	—
227	678832,35	2200968,52	Аналитический метод	0,10	—
228	678841,38	2201023,47	Аналитический метод	0,10	—
229	678848,14	2201055,84	Аналитический метод	0,10	—
230	678852,66	2201077,89	Аналитический метод	0,10	—
231	678871,96	2201173,07	Аналитический метод	0,10	—
232	678872,04	2201173,50	Аналитический метод	0,10	—
233	678887,26	2201255,96	Аналитический метод	0,10	—
234	678887,29	2201256,10	Аналитический метод	0,10	—
235	678903,95	2201349,55	Аналитический метод	0,10	—
236	678913,23	2201402,82	Аналитический метод	0,10	—
237	678930,36	2201493,36	Аналитический метод	0,10	—
238	678936,04	2201523,38	Аналитический метод	0,10	—
239	678946,01	2201575,82	Аналитический метод	0,10	—
240	678946,07	2201576,15	Аналитический метод	0,10	—
241	678946,14	2201576,53	Аналитический метод	0,10	—
242	678954,77	2201630,33	Аналитический метод	0,10	—
243	678954,87	2201630,98	Аналитический метод	0,10	—
244	678954,97	2201631,65	Аналитический метод	0,10	—
245	678959,75	2201668,22	Аналитический метод	0,10	—
246	678965,80	2201701,34	Аналитический метод	0,10	—
247	678965,82	2201701,49	Аналитический метод	0,10	—
248	678965,87	2201701,79	Аналитический метод	0,10	—
249	678974,10	2201752,02	Аналитический метод	0,10	—
250	678980,58	2201788,14	Аналитический метод	0,10	—
251	678983,94	2201805,55	Аналитический метод	0,10	—
252	678985,23	2201810,83	Аналитический метод	0,10	—
253	678985,53	2201812,23	Аналитический метод	0,10	—
254	678995,97	2201869,00	Аналитический метод	0,10	—
255	679014,47	2201948,77	Аналитический метод	0,10	—
256	679018,86	2201967,59	Аналитический метод	0,10	—
257	679034,57	2202019,92	Аналитический метод	0,10	—
258	679039,60	2202032,10	Аналитический метод	0,10	—
259	679039,90	2202032,86	Аналитический метод	0,10	—
260	679076,73	2202131,11	Аналитический метод	0,10	—
261	679107,54	2202213,02	Аналитический метод	0,10	—
262	679142,29	2202303,12	Аналитический метод	0,10	—
263	679148,81	2202320,04	Аналитический метод	0,10	—
264	679177,82	2202394,83	Аналитический метод	0,10	—
265	679214,64	2202485,38	Аналитический метод	0,10	—
266	679214,83	2202485,85	Аналитический метод	0,10	—
267	679242,45	2202557,86	Аналитический метод	0,10	—
268	679242,59	2202558,23	Аналитический метод	0,10	—
269	679274,13	2202644,57	Аналитический метод	0,10	—
270	679284,44	2202673,10	Аналитический метод	0,10	—
271	679284,64	2202673,69	Аналитический метод	0,10	—
272	679316,43	2202769,01	Аналитический метод	0,10	—

ОПИСАНИЕ МЕСТОПОЛОЖЕНИЯ ГРАНИЦ

Публичный сервитут для использования земель и земельных участков в целях эксплуатации магистрального нефтепродуктопровода федерального значения "Сооружение - производственно-технологический комплекс-магистральный нефтепродуктопровод "Уфа-Петропавловск""

(наименование объекта, местоположение границ которого описано)

Сведения о местоположении границ объекта

1	2	3	4	5	6
273	679316,88	2202770,52	Аналитический метод	0,10	—
274	679342,41	2202866,97	Аналитический метод	0,10	—
275	679342,49	2202867,29	Аналитический метод	0,10	—
276	679356,11	2202921,63	Аналитический метод	0,10	—
277	679380,53	2203017,72	Аналитический метод	0,10	—
278	679392,73	2203065,77	Аналитический метод	0,10	—
279	679392,77	2203065,90	Аналитический метод	0,10	—
280	679414,44	2203153,26	Аналитический метод	0,10	—
281	679424,08	2203189,96	Аналитический метод	0,10	—
282	679446,20	2203274,54	Аналитический метод	0,10	—
283	679446,24	2203274,70	Аналитический метод	0,10	—
284	679471,51	2203374,07	Аналитический метод	0,10	—
285	679490,28	2203448,19	Аналитический метод	0,10	—
286	679490,31	2203448,34	Аналитический метод	0,10	—
287	679490,49	2203449,03	Аналитический метод	0,10	—
288	679510,83	2203527,62	Аналитический метод	0,10	—
289	679521,01	2203567,52	Аналитический метод	0,10	—
290	679536,87	2203630,10	Аналитический метод	0,10	—
291	679559,61	2203714,43	Аналитический метод	0,10	—
292	679584,91	2203807,94	Аналитический метод	0,10	—
293	679608,52	2203896,40	Аналитический метод	0,10	—
294	679626,89	2203965,35	Аналитический метод	0,10	—
295	679648,20	2204030,52	Аналитический метод	0,10	—
296	679668,07	2204091,17	Аналитический метод	0,10	—
297	679683,66	2204131,30	Аналитический метод	0,10	—
298	679718,88	2204222,15	Аналитический метод	0,10	—
299	679749,58	2204299,15	Аналитический метод	0,10	—
300	679770,06	2204350,47	Аналитический метод	0,10	—
301	679796,69	2204416,35	Аналитический метод	0,10	—
302	679797,07	2204417,34	Аналитический метод	0,10	—
303	679832,69	2204517,52	Аналитический метод	0,10	—
304	679832,93	2204518,21	Аналитический метод	0,10	—
305	679859,36	2204600,04	Аналитический метод	0,10	—
306	679883,70	2204675,21	Аналитический метод	0,10	—
307	679883,75	2204675,37	Аналитический метод	0,10	—
308	679911,00	2204761,47	Аналитический метод	0,10	—
309	679940,73	2204855,61	Аналитический метод	0,10	—
310	679966,90	2204938,35	Аналитический метод	0,10	—
311	679988,52	2205005,51	Аналитический метод	0,10	—
312	679988,57	2205005,67	Аналитический метод	0,10	—
313	680016,53	2205094,53	Аналитический метод	0,10	—
314	680041,40	2205173,71	Аналитический метод	0,10	—
315	680069,32	2205263,76	Аналитический метод	0,10	—
316	680093,31	2205340,73	Аналитический метод	0,10	—
317	680093,40	2205341,03	Аналитический метод	0,10	—
318	680120,84	2205433,19	Аналитический метод	0,10	—
319	680148,09	2205524,59	Аналитический метод	0,10	—
320	680148,49	2205526,10	Аналитический метод	0,10	—
321	680164,93	2205597,25	Аналитический метод	0,10	—
322	680187,28	2205693,98	Аналитический метод	0,10	—
323	680205,24	2205771,45	Аналитический метод	0,10	—
324	680205,40	2205772,18	Аналитический метод	0,10	—
325	680220,83	2205849,23	Аналитический метод	0,10	—
326	680239,58	2205943,17	Аналитический метод	0,10	—
327	680253,63	2206013,92	Аналитический метод	0,10	—
328	680275,62	2206115,00	Аналитический метод	0,10	—
329	680296,87	2206212,74	Аналитический метод	0,10	—

ОПИСАНИЕ МЕСТОПОЛОЖЕНИЯ ГРАНИЦ

Публичный сервитут для использования земель и земельных участков в целях эксплуатации магистрального нефтепродуктопровода федерального значения "Сооружение - производственно-технологический комплекс-магистральный нефтепродуктопровод "Уфа-Петропавловск""

(наименование объекта, местоположение границ которого описано)

Сведения о местоположении границ объекта

1	2	3	4	5	6
330	680316,62	2206291,45	Аналитический метод	0,10	—
331	680323,39	2206318,32	Аналитический метод	0,10	—
332	680323,75	2206319,98	Аналитический метод	0,10	—
333	680337,39	2206395,48	Аналитический метод	0,10	—
334	680348,84	2206452,96	Аналитический метод	0,10	—
335	680359,07	2206504,25	Аналитический метод	0,10	—
336	680376,11	2206582,19	Аналитический метод	0,10	—
337	680376,19	2206582,55	Аналитический метод	0,10	—
338	680393,36	2206667,07	Аналитический метод	0,10	—
339	680409,08	2206744,80	Аналитический метод	0,10	—
340	680425,59	2206821,89	Аналитический метод	0,10	—
341	680441,65	2206896,65	Аналитический метод	0,10	—
342	680456,66	2206967,92	Аналитический метод	0,10	—
343	680472,77	2207044,76	Аналитический метод	0,10	—
344	680488,24	2207118,41	Аналитический метод	0,10	—
345	680513,30	2207211,53	Аналитический метод	0,10	—
346	680536,61	2207298,40	Аналитический метод	0,10	—
347	680536,81	2207298,91	Аналитический метод	0,10	—
348	680561,84	2207372,64	Аналитический метод	0,10	—
349	680562,05	2207373,27	Аналитический метод	0,10	—
350	680563,12	2207376,73	Аналитический метод	0,10	—
351	680563,86	2207379,79	Аналитический метод	0,10	—
352	680563,33	2207390,81	Аналитический метод	0,10	—
353	680562,73	2207392,94	Аналитический метод	0,10	—
354	680561,11	2207397,22	Аналитический метод	0,10	—
355	680557,22	2207405,15	Аналитический метод	0,10	—
356	680556,42	2207406,65	Аналитический метод	0,10	—
357	680544,75	2207417,06	Аналитический метод	0,10	—
358	680489,95	2207440,87	Аналитический метод	0,10	—
359	680544,68	2207602,56	Аналитический метод	0,10	—
360	680627,66	2207613,55	Аналитический метод	0,10	—
361	680628,19	2207613,63	Аналитический метод	0,10	—
362	680629,17	2207613,78	Аналитический метод	0,10	—
363	680630,26	2207613,95	Аналитический метод	0,10	—
364	680633,04	2207614,54	Аналитический метод	0,10	—
365	680635,42	2207615,19	Аналитический метод	0,10	—
366	680644,69	2207619,99	Аналитический метод	0,10	—
367	680646,14	2207621,19	Аналитический метод	0,10	—
368	680646,33	2207621,34	Аналитический метод	0,10	—
369	680653,73	2207631,91	Аналитический метод	0,10	—
370	680657,85	2207643,21	Аналитический метод	0,10	—
371	680663,87	2207659,85	Аналитический метод	0,10	—
372	680664,00	2207660,22	Аналитический метод	0,10	—
373	680664,40	2207661,36	Аналитический метод	0,10	—
374	680664,66	2207662,16	Аналитический метод	0,10	—
375	680686,19	2207732,34	Аналитический метод	0,10	—
376	680708,43	2207795,49	Аналитический метод	0,10	—
377	680730,42	2207857,88	Аналитический метод	0,10	—
378	680763,57	2207951,95	Аналитический метод	0,10	—
379	680763,68	2207952,28	Аналитический метод	0,10	—
380	680793,92	2208042,05	Аналитический метод	0,10	—
381	680802,84	2208068,58	Аналитический метод	0,10	—
382	680802,88	2208068,71	Аналитический метод	0,10	—
383	680831,40	2208155,04	Аналитический метод	0,10	—
384	680831,64	2208155,81	Аналитический метод	0,10	—
385	680858,19	2208245,95	Аналитический метод	0,10	—
386	680858,46	2208246,93	Аналитический метод	0,10	—

ОПИСАНИЕ МЕСТОПОЛОЖЕНИЯ ГРАНИЦ

Публичный сервитут для использования земель и земельных участков в целях эксплуатации магистрального нефтепродуктопровода федерального значения "Сооружение - производственно-технологический комплекс-магистральный нефтепродуктопровод "Уфа-Петропавловск""

(наименование объекта, местоположение границ которого описано)

Сведения о местоположении границ объекта

1	2	3	4	5	6
387	680878,55	2208327,02	Аналитический метод	0,10	—
388	680897,06	2208401,27	Аналитический метод	0,10	—
389	680897,10	2208401,41	Аналитический метод	0,10	—
390	680920,72	2208498,66	Аналитический метод	0,10	—
391	680920,89	2208499,42	Аналитический метод	0,10	—
392	680936,03	2208571,37	Аналитический метод	0,10	—
393	680952,16	2208648,33	Аналитический метод	0,10	—
394	680952,21	2208648,56	Аналитический метод	0,10	—
395	680972,32	2208749,16	Аналитический метод	0,10	—
396	680986,37	2208806,04	Аналитический метод	0,10	—
397	680999,91	2208860,56	Аналитический метод	0,10	—
398	681018,69	2208931,77	Аналитический метод	0,10	—
399	681038,85	2209008,32	Аналитический метод	0,10	—
400	681045,88	2209035,15	Аналитический метод	0,10	—
401	681046,01	2209035,64	Аналитический метод	0,10	—
402	681053,50	2209066,85	Аналитический метод	0,10	—
403	681072,70	2209147,07	Аналитический метод	0,10	—
404	681073,01	2209148,55	Аналитический метод	0,10	—
405	681073,18	2209149,71	Аналитический метод	0,10	—
406	681079,34	2209197,73	Аналитический метод	0,10	—
407	681079,48	2209202,68	Аналитический метод	0,10	—
408	681076,37	2209246,28	Аналитический метод	0,10	—
409	681076,16	2209248,21	Аналитический метод	0,10	—
410	681067,54	2209305,60	Аналитический метод	0,10	—
411	681059,36	2209359,47	Аналитический метод	0,10	—
412	681055,17	2209452,71	Аналитический метод	0,10	—
413	681055,15	2209453,09	Аналитический метод	0,10	—
414	681050,16	2209535,91	Аналитический метод	0,10	—
415	681047,12	2209603,60	Аналитический метод	0,10	—
416	681044,03	2209685,15	Аналитический метод	0,10	—
417	681044,02	2209685,41	Аналитический метод	0,10	—
418	681040,02	2209768,25	Аналитический метод	0,10	—
419	681035,54	2209868,86	Аналитический метод	0,10	—
420	681035,51	2209869,39	Аналитический метод	0,10	—
421	681030,41	2209946,69	Аналитический метод	0,10	—
422	681025,43	2210045,15	Аналитический метод	0,10	—
423	681022,83	2210108,47	Аналитический метод	0,10	—
424	681022,83	2210108,60	Аналитический метод	0,10	—
425	681019,88	2210172,13	Аналитический метод	0,10	—
426	681016,95	2210246,63	Аналитический метод	0,10	—
427	681016,94	2210246,87	Аналитический метод	0,10	—
428	681013,35	2210319,96	Аналитический метод	0,10	—
429	681013,34	2210320,18	Аналитический метод	0,10	—
430	681007,39	2210423,01	Аналитический метод	0,10	—
431	681003,37	2210523,70	Аналитический метод	0,10	—
432	681003,36	2210523,90	Аналитический метод	0,10	—
433	680998,43	2210626,92	Аналитический метод	0,10	—
434	680993,29	2210728,11	Аналитический метод	0,10	—
435	680987,88	2210832,00	Аналитический метод	0,10	—
436	680982,61	2210934,52	Аналитический метод	0,10	—
437	680977,53	2211039,35	Аналитический метод	0,10	—
438	680977,51	2211039,66	Аналитический метод	0,10	—
439	680970,90	2211148,06	Аналитический метод	0,10	—
440	680967,50	2211212,86	Аналитический метод	0,10	—
441	680962,53	2211306,73	Аналитический метод	0,10	—
442	680956,76	2211412,42	Аналитический метод	0,10	—
443	680956,58	2211414,34	Аналитический метод	0,10	—

ОПИСАНИЕ МЕСТОПОЛОЖЕНИЯ ГРАНИЦ

Публичный сервитут для использования земель и земельных участков в целях эксплуатации магистрального нефтепродуктопровода федерального значения "Сооружение - производственно-технологический комплекс-магистральный нефтепродуктопровод "Уфа-Петропавловск""

(наименование объекта, местоположение границ которого описано)

Сведения о местоположении границ объекта

1	2	3	4	5	6
444	680943,31	2211514,56	Аналитический метод	0,10	—
445	680943,12	2211515,77	Аналитический метод	0,10	—
446	680941,63	2211523,90	Аналитический метод	0,10	—
447	680941,52	2211527,31	Аналитический метод	0,10	—
448	680941,48	2211528,05	Аналитический метод	0,10	—
449	680941,39	2211529,53	Аналитический метод	0,10	—
450	680938,09	2211540,43	Аналитический метод	0,10	—
451	680934,88	2211544,82	Аналитический метод	0,10	—
452	680934,65	2211545,06	Аналитический метод	0,10	—
453	680934,42	2211545,33	Аналитический метод	0,10	—
454	680931,30	2211548,43	Аналитический метод	0,10	—
455	680926,18	2211552,66	Аналитический метод	0,10	—
456	680922,01	2211617,60	Аналитический метод	0,10	—
457	680921,98	2211618,00	Аналитический метод	0,10	—
458	680921,59	2211622,89	Аналитический метод	0,10	—
459	680915,54	2211719,08	Аналитический метод	0,10	—
460	680915,54	2211719,19	Аналитический метод	0,10	—
461	680913,90	2211743,60	Аналитический метод	0,10	—
462	680919,12	2211749,25	Аналитический метод	0,10	—
463	680920,42	2211750,76	Аналитический метод	0,10	—
464	680922,39	2211753,26	Аналитический метод	0,10	—
465	680927,35	2211764,36	Аналитический метод	0,10	—
466	680927,70	2211767,48	Аналитический метод	0,10	—
467	680927,76	2211768,69	Аналитический метод	0,10	—
468	680927,76	2211771,06	Аналитический метод	0,10	—
469	680927,65	2211773,54	Аналитический метод	0,10	—
470	680924,43	2211842,34	Аналитический метод	0,10	—
471	680926,24	2211898,02	Аналитический метод	0,10	—
472	680926,13	2211901,28	Аналитический метод	0,10	—
473	680922,68	2211936,32	Аналитический метод	0,10	—
474	680920,29	2211968,12	Аналитический метод	0,10	—
475	680920,27	2211968,33	Аналитический метод	0,10	—
476	680915,49	2212025,41	Аналитический метод	0,10	—
477	680913,25	2212054,59	Аналитический метод	0,10	—
478	680907,61	2212145,19	Аналитический метод	0,10	—
479	680907,58	2212146,24	Аналитический метод	0,10	—
480	680904,07	2212211,72	Аналитический метод	0,10	—
481	680903,04	2212229,79	Аналитический метод	0,10	—
482	680903,03	2212230,08	Аналитический метод	0,10	—
483	680899,92	2212275,58	Аналитический метод	0,10	—
484	680897,75	2212336,25	Аналитический метод	0,10	—
485	680897,73	2212336,69	Аналитический метод	0,10	—
486	680894,42	2212398,43	Аналитический метод	0,10	—
487	680893,82	2212452,03	Аналитический метод	0,10	—
488	680894,07	2212484,70	Аналитический метод	0,10	—
489	680894,07	2212484,92	Аналитический метод	0,10	—
490	680894,03	2212514,63	Аналитический метод	0,10	—
491	680893,78	2212624,97	Аналитический метод	0,10	—
492	680895,47	2212738,14	Аналитический метод	0,10	—
493	680897,04	2212839,75	Аналитический метод	0,10	—
494	680897,05	2212839,88	Аналитический метод	0,10	—
495	680897,94	2212925,43	Аналитический метод	0,10	—
496	680897,94	2212925,67	Аналитический метод	0,10	—
497	680898,00	2212997,44	Аналитический метод	0,10	—
498	680898,39	2213080,32	Аналитический метод	0,10	—
499	680898,38	2213081,14	Аналитический метод	0,10	—
500	680896,24	2213157,32	Аналитический метод	0,10	—

ОПИСАНИЕ МЕСТОПОЛОЖЕНИЯ ГРАНИЦ

Публичный сервитут для использования земель и земельных участков в целях эксплуатации магистрального нефтепродуктопровода федерального значения "Сооружение - производственно-технологический комплекс-магистральный нефтепродуктопровод "Уфа-Петропавловск""

(наименование объекта, местоположение границ которого описано)

Сведения о местоположении границ объекта

1	2	3	4	5	6
501	680896,08	2213262,92	Аналитический метод	0,10	—
502	680896,08	2213263,18	Аналитический метод	0,10	—
503	680894,82	2213369,06	Аналитический метод	0,10	—
504	680894,87	2213469,30	Аналитический метод	0,10	—
505	680895,58	2213523,69	Аналитический метод	0,10	—
506	680900,54	2213587,21	Аналитический метод	0,10	—
507	680908,09	2213640,08	Аналитический метод	0,10	—
508	680927,02	2213737,96	Аналитический метод	0,10	—
509	680947,18	2213823,27	Аналитический метод	0,10	—
510	680947,23	2213823,48	Аналитический метод	0,10	—
511	680962,90	2213892,40	Аналитический метод	0,10	—
512	680987,15	2213992,42	Аналитический метод	0,10	—
513	681016,98	2214105,34	Аналитический метод	0,10	—
514	681017,18	2214106,14	Аналитический метод	0,10	—
515	681024,47	2214137,97	Аналитический метод	0,10	—
516	681037,43	2214193,52	Аналитический метод	0,10	—
517	681037,61	2214194,35	Аналитический метод	0,10	—
518	681042,11	2214217,14	Аналитический метод	0,10	—
519	681049,07	2214248,27	Аналитический метод	0,10	—
520	681067,17	2214323,76	Аналитический метод	0,10	—
521	681092,25	2214425,06	Аналитический метод	0,10	—
522	681092,28	2214425,17	Аналитический метод	0,10	—
523	681112,50	2214508,36	Аналитический метод	0,10	—
524	681128,72	2214572,54	Аналитический метод	0,10	—
525	681129,10	2214574,32	Аналитический метод	0,10	—
526	681129,12	2214574,45	Аналитический метод	0,10	—
527	681140,15	2214638,98	Аналитический метод	0,10	—
528	681140,29	2214639,90	Аналитический метод	0,10	—
529	681148,95	2214705,22	Аналитический метод	0,10	—
530	681149,09	2214706,54	Аналитический метод	0,10	—
531	681155,73	2214790,81	Аналитический метод	0,10	—
532	681162,41	2214872,40	Аналитический метод	0,10	—
533	681162,46	2214873,06	Аналитический метод	0,10	—
534	681168,01	2214973,47	Аналитический метод	0,10	—
535	681174,15	2215077,99	Аналитический метод	0,10	—
536	681174,16	2215078,19	Аналитический метод	0,10	—
537	681179,51	2215184,15	Аналитический метод	0,10	—
538	681179,53	2215185,83	Аналитический метод	0,10	—
539	681179,53	2215185,95	Аналитический метод	0,10	—
540	681181,19	2215231,81	Аналитический метод	0,10	—
541	681181,20	2215232,71	Аналитический метод	0,10	—
542	681181,20	2215243,62	Аналитический метод	0,10	—
543	681189,05	2215334,70	Аналитический метод	0,10	—
544	681189,12	2215335,60	Аналитический метод	0,10	—
545	681190,41	2215361,47	Аналитический метод	0,10	—
546	681190,43	2215362,02	Аналитический метод	0,10	—
547	681191,95	2215416,91	Аналитический метод	0,10	—
548	681193,38	2215470,99	Аналитический метод	0,10	—
549	681193,38	2215471,12	Аналитический метод	0,10	—
550	681194,31	2215515,56	Аналитический метод	0,10	—
551	681197,40	2215581,27	Аналитический метод	0,10	—
552	681202,19	2215681,03	Аналитический метод	0,10	—
553	681209,72	2215806,62	Аналитический метод	0,10	—
554	681216,85	2215906,31	Аналитический метод	0,10	—
555	681216,89	2215906,95	Аналитический метод	0,10	—
556	681221,41	2216006,43	Аналитический метод	0,10	—
557	681234,54	2216105,38	Аналитический метод	0,10	—

ОПИСАНИЕ МЕСТОПОЛОЖЕНИЯ ГРАНИЦ

Публичный сервитут для использования земель и земельных участков в целях эксплуатации магистрального нефтепродуктопровода федерального значения "Сооружение - производственно-технологический комплекс-магистральный нефтепродуктопровод "Уфа-Петропавловск""

(наименование объекта, местоположение границ которого описано)

Сведения о местоположении границ объекта

1	2	3	4	5	6
558	681234,61	2216105,95	Аналитический метод	0,10	—
559	681240,21	2216157,09	Аналитический метод	0,10	—
560	681243,65	2216186,89	Аналитический метод	0,10	—
561	681243,68	2216187,17	Аналитический метод	0,10	—
562	681254,91	2216294,82	Аналитический метод	0,10	—
563	681261,51	2216351,80	Аналитический метод	0,10	—
564	681261,63	2216353,15	Аналитический метод	0,10	—
565	681263,91	2216390,61	Аналитический метод	0,10	—
566	681271,00	2216480,20	Аналитический метод	0,10	—
567	681275,73	2216529,52	Аналитический метод	0,10	—
568	681275,74	2216529,64	Аналитический метод	0,10	—
569	681284,42	2216624,96	Аналитический метод	0,10	—
570	681294,73	2216728,26	Аналитический метод	0,10	—
571	681302,39	2216800,16	Аналитический метод	0,10	—
572	681310,24	2216868,61	Аналитический метод	0,10	—
573	681310,31	2216869,23	Аналитический метод	0,10	—
574	681319,25	2216969,29	Аналитический метод	0,10	—
575	681319,34	2216970,82	Аналитический метод	0,10	—
576	681322,21	2217074,62	Аналитический метод	0,10	—
577	681322,22	2217074,81	Аналитический метод	0,10	—
578	681322,79	2217103,60	Аналитический метод	0,10	—
579	681322,80	2217104,33	Аналитический метод	0,10	—
580	681322,05	2217186,51	Аналитический метод	0,10	—
581	681321,40	2217257,98	Аналитический метод	0,10	—
582	681321,40	2217258,46	Аналитический метод	0,10	—
583	681321,27	2217361,63	Аналитический метод	0,10	—
584	681321,44	2217388,02	Аналитический метод	0,10	—
585	681321,44	2217388,23	Аналитический метод	0,10	—
586	681321,36	2217434,96	Аналитический метод	0,10	—
587	681321,36	2217435,37	Аналитический метод	0,10	—
588	681319,72	2217524,02	Аналитический метод	0,10	—
589	681319,59	2217586,19	Аналитический метод	0,10	—
590	681319,59	2217586,48	Аналитический метод	0,10	—
591	681318,59	2217658,84	Аналитический метод	0,10	—
592	681317,41	2217747,50	Аналитический метод	0,10	—
593	681316,21	2217831,01	Аналитический метод	0,10	—
594	681315,19	2217910,69	Аналитический метод	0,10	—
595	681314,13	2217987,21	Аналитический метод	0,10	—
596	681313,94	2218052,15	Аналитический метод	0,10	—
597	681313,93	2218052,74	Аналитический метод	0,10	—
598	681311,78	2218133,89	Аналитический метод	0,10	—
599	681311,64	2218190,11	Аналитический метод	0,10	—
600	681311,59	2218241,65	Аналитический метод	0,10	—
601	681311,58	2218241,91	Аналитический метод	0,10	—
602	681310,62	2218325,25	Аналитический метод	0,10	—
603	681310,62	2218325,52	Аналитический метод	0,10	—
604	681310,03	2218351,87	Аналитический метод	0,10	—
605	681308,81	2218406,27	Аналитический метод	0,10	—
606	681307,70	2218491,35	Аналитический метод	0,10	—
607	681306,61	2218576,41	Аналитический метод	0,10	—
608	681305,69	2218645,31	Аналитический метод	0,10	—
609	681304,97	2218703,56	Аналитический метод	0,10	—
610	681304,91	2218704,92	Аналитический метод	0,10	—
611	681300,04	2218777,43	Аналитический метод	0,10	—
612	681299,93	2218778,63	Аналитический метод	0,10	—
613	681292,66	2218841,33	Аналитический метод	0,10	—
614	681292,58	2218841,97	Аналитический метод	0,10	—

ОПИСАНИЕ МЕСТОПОЛОЖЕНИЯ ГРАНИЦ

Публичный сервитут для использования земель и земельных участков в целях эксплуатации магистрального нефтепродуктопровода федерального значения "Сооружение - производственно-технологический комплекс-магистральный нефтепродуктопровод "Уфа-Петропавловск""

(наименование объекта, местоположение границ которого описано)

Сведения о местоположении границ объекта

1	2	3	4	5	6
615	681285,16	2218894,02	Аналитический метод	0,10	—
616	681282,24	2218914,23	Аналитический метод	0,10	—
617	681282,16	2218914,71	Аналитический метод	0,10	—
618	681278,92	2218934,39	Аналитический метод	0,10	—
619	681270,54	2218985,17	Аналитический метод	0,10	—
620	681253,50	2219090,87	Аналитический метод	0,10	—
621	681237,84	2219188,03	Аналитический метод	0,10	—
622	681228,76	2219248,45	Аналитический метод	0,10	—
623	681220,15	2219305,93	Аналитический метод	0,10	—
624	681220,11	2219306,18	Аналитический метод	0,10	—
625	681210,82	2219364,15	Аналитический метод	0,10	—
626	681199,43	2219434,52	Аналитический метод	0,10	—
627	681195,92	2219457,02	Аналитический метод	0,10	—
628	681195,90	2219457,12	Аналитический метод	0,10	—
629	681183,87	2219532,18	Аналитический метод	0,10	—
630	681173,09	2219598,28	Аналитический метод	0,10	—
631	681163,13	2219658,44	Аналитический метод	0,10	—
632	681149,66	2219745,48	Аналитический метод	0,10	—
633	681135,94	2219833,58	Аналитический метод	0,10	—
634	681135,92	2219833,70	Аналитический метод	0,10	—
635	681123,65	2219910,16	Аналитический метод	0,10	—
636	681111,87	2219983,42	Аналитический метод	0,10	—
637	681099,71	2220059,98	Аналитический метод	0,10	—
638	681085,78	2220147,86	Аналитический метод	0,10	—
639	681077,38	2220200,36	Аналитический метод	0,10	—
640	681070,00	2220245,63	Аналитический метод	0,10	—
641	681054,25	2220341,91	Аналитический метод	0,10	—
642	681045,15	2220397,59	Аналитический метод	0,10	—
643	681030,18	2220496,54	Аналитический метод	0,10	—
644	681026,63	2220520,19	Аналитический метод	0,10	—
645	681025,24	2220529,27	Аналитический метод	0,10	—
646	681024,99	2220530,64	Аналитический метод	0,10	—
647	681023,29	2220538,69	Аналитический метод	0,10	—
648	681023,18	2220539,20	Аналитический метод	0,10	—
649	681021,25	2220547,49	Аналитический метод	0,10	—
650	681020,85	2220549,01	Аналитический метод	0,10	—
651	681013,85	2220572,35	Аналитический метод	0,10	—
652	680993,87	2220639,04	Аналитический метод	0,10	—
653	680970,33	2220717,98	Аналитический метод	0,10	—
654	680952,80	2220776,92	Аналитический метод	0,10	—
655	680937,54	2220828,12	Аналитический метод	0,10	—
656	680919,19	2220890,21	Аналитический метод	0,10	—
657	680895,62	2220969,88	Аналитический метод	0,10	—
658	680873,12	2221046,00	Аналитический метод	0,10	—
659	680848,64	2221128,58	Аналитический метод	0,10	—
660	680822,34	2221219,84	Аналитический метод	0,10	—
661	680822,25	2221220,16	Аналитический метод	0,10	—
662	680794,14	2221312,89	Аналитический метод	0,10	—
663	680784,57	2221345,34	Аналитический метод	0,10	—
664	680767,65	2221402,56	Аналитический метод	0,10	—
665	680767,59	2221402,74	Аналитический метод	0,10	—
666	680740,77	2221491,06	Аналитический метод	0,10	—
667	680740,73	2221491,18	Аналитический метод	0,10	—
668	680711,57	2221585,51	Аналитический метод	0,10	—
669	680711,50	2221585,74	Аналитический метод	0,10	—
670	680692,11	2221646,37	Аналитический метод	0,10	—
671	680676,78	2221701,80	Аналитический метод	0,10	—

ОПИСАНИЕ МЕСТОПОЛОЖЕНИЯ ГРАНИЦ

Публичный сервитут для использования земель и земельных участков в целях эксплуатации магистрального нефтепродуктопровода федерального значения "Сооружение - производственно-технологический комплекс-магистральный нефтепродуктопровод "Уфа-Петропавловск""

(наименование объекта, местоположение границ которого описано)

Сведения о местоположении границ объекта

1	2	3	4	5	6
672	680661,55	2221756,69	Аналитический метод	0,10	—
673	680647,72	2221813,29	Аналитический метод	0,10	—
674	680633,82	2221869,85	Аналитический метод	0,10	—
675	680619,53	2221928,50	Аналитический метод	0,10	—
676	680616,77	2221944,60	Аналитический метод	0,10	—
677	680615,36	2221954,61	Аналитический метод	0,10	—
678	680613,58	2222032,34	Аналитический метод	0,10	—
679	680613,15	2222082,81	Аналитический метод	0,10	—
680	680613,09	2222084,30	Аналитический метод	0,10	—
681	680608,81	2222146,71	Аналитический метод	0,10	—
682	680608,50	2222149,32	Аналитический метод	0,10	—
683	680607,18	2222156,81	Аналитический метод	0,10	—
684	680605,04	2222169,78	Аналитический метод	0,10	—
685	680605,03	2222175,10	Аналитический метод	0,10	—
686	680605,02	2222175,74	Аналитический метод	0,10	—
687	680604,67	2222188,37	Аналитический метод	0,10	—
688	680604,11	2222193,00	Аналитический метод	0,10	—
689	680603,91	2222193,91	Аналитический метод	0,10	—
690	680601,14	2222201,06	Аналитический метод	0,10	—
691	680598,19	2222205,15	Аналитический метод	0,10	—
692	680597,59	2222205,82	Аналитический метод	0,10	—
693	680591,25	2222210,96	Аналитический метод	0,10	—
694	680587,63	2222213,01	Аналитический метод	0,10	—
695	680585,02	2222214,30	Аналитический метод	0,10	—
696	680475,89	2222260,43	Аналитический метод	0,10	—
697	680475,79	2222260,47	Аналитический метод	0,10	—
698	680471,00	2222262,47	Аналитический метод	0,10	—
699	680468,37	2222266,93	Аналитический метод	0,10	—
700	680463,01	2222276,32	Аналитический метод	0,10	—
701	680462,94	2222276,43	Аналитический метод	0,10	—
702	680461,97	2222277,98	Аналитический метод	0,10	—
703	680448,73	2222297,46	Аналитический метод	0,10	—
704	680449,62	2222308,04	Аналитический метод	0,10	—
705	680449,65	2222308,40	Аналитический метод	0,10	—
706	680451,99	2222341,54	Аналитический метод	0,10	—
707	680452,53	2222344,55	Аналитический метод	0,10	—
708	680453,57	2222347,47	Аналитический метод	0,10	—
709	680488,07	2222415,45	Аналитический метод	0,10	—
710	680488,44	2222416,21	Аналитический метод	0,10	—
711	680507,66	2222457,49	Аналитический метод	0,10	—
712	680508,39	2222459,24	Аналитический метод	0,10	—
713	680509,94	2222463,35	Аналитический метод	0,10	—
714	680511,16	2222467,79	Аналитический метод	0,10	—
715	680511,48	2222473,83	Аналитический метод	0,10	—
716	680511,26	2222476,96	Аналитический метод	0,10	—
717	680508,96	2222485,85	Аналитический метод	0,10	—
718	680507,87	2222488,18	Аналитический метод	0,10	—
719	680506,89	2222490,06	Аналитический метод	0,10	—
720	680502,37	2222495,77	Аналитический метод	0,10	—
721	680501,10	2222496,96	Аналитический метод	0,10	—
722	680496,54	2222500,36	Аналитический метод	0,10	—
723	680486,17	2222506,38	Аналитический метод	0,10	—
724	680485,93	2222506,52	Аналитический метод	0,10	—
725	680461,36	2222520,42	Аналитический метод	0,10	—
726	680454,68	2222524,29	Аналитический метод	0,10	—
727	680454,10	2222524,61	Аналитический метод	0,10	—
728	680426,17	2222539,79	Аналитический метод	0,10	—

ОПИСАНИЕ МЕСТОПОЛОЖЕНИЯ ГРАНИЦ

Публичный сервитут для использования земель и земельных участков в целях эксплуатации магистрального нефтепродуктопровода федерального значения "Сооружение - производственно-технологический комплекс-магистральный нефтепродуктопровод "Уфа-Петропавловск""

(наименование объекта, местоположение границ которого описано)

Сведения о местоположении границ объекта

1	2	3	4	5	6
729	680426,06	2222539,87	Аналитический метод	0,10	—
730	680425,95	2222662,82	Аналитический метод	0,10	—
731	680425,95	2222662,99	Аналитический метод	0,10	—
732	680425,54	2222716,38	Аналитический метод	0,10	—
733	680425,23	2222778,92	Аналитический метод	0,10	—
734	680425,21	2222779,86	Аналитический метод	0,10	—
735	680423,20	2222826,75	Аналитический метод	0,10	—
736	680423,18	2222827,12	Аналитический метод	0,10	—
737	680422,34	2222841,56	Аналитический метод	0,10	—
738	680422,25	2222842,74	Аналитический метод	0,10	—
739	680417,12	2222891,13	Аналитический метод	0,10	—
740	680412,11	2222937,00	Аналитический метод	0,10	—
741	680412,06	2222937,46	Аналитический метод	0,10	—
742	680388,90	2223118,54	Аналитический метод	0,10	—
743	680387,02	2223134,46	Аналитический метод	0,10	—
744	680393,60	2223135,27	Аналитический метод	0,10	—
745	680393,86	2223135,30	Аналитический метод	0,10	—
746	680426,90	2223139,71	Аналитический метод	0,10	—
747	680502,38	2223149,71	Аналитический метод	0,10	—
748	680514,22	2223154,60	Аналитический метод	0,10	—
749	680537,78	2223172,54	Аналитический метод	0,10	—
750	680538,69	2223173,28	Аналитический метод	0,10	—
751	680546,99	2223186,88	Аналитический метод	0,10	—
752	680547,38	2223188,63	Аналитический метод	0,10	—
753	680547,62	2223189,81	Аналитический метод	0,10	—
754	680547,98	2223195,12	Аналитический метод	0,10	—
755	680544,14	2223293,06	Аналитический метод	0,10	—
756	680538,16	2223443,11	Аналитический метод	0,10	—
757	680532,84	2223569,48	Аналитический метод	0,10	—
758	680532,14	2223586,60	Аналитический метод	0,10	—
759	680532,15	2223594,05	Аналитический метод	0,10	—
760	680532,17	2223596,77	Аналитический метод	0,10	—
761	680532,16	2223597,02	Аналитический метод	0,10	—
762	680542,72	2223628,07	Аналитический метод	0,10	—
763	680542,77	2223628,21	Аналитический метод	0,10	—
764	680549,16	2223647,37	Аналитический метод	0,10	—
765	680549,26	2223647,67	Аналитический метод	0,10	—
766	680550,62	2223651,92	Аналитический метод	0,10	—
767	680550,95	2223653,07	Аналитический метод	0,10	—
768	680551,75	2223656,03	Аналитический метод	0,10	—
769	680552,22	2223658,15	Аналитический метод	0,10	—
770	680552,50	2223660,28	Аналитический метод	0,10	—
771	680552,79	2223663,56	Аналитический метод	0,10	—
772	680552,87	2223664,81	Аналитический метод	0,10	—
773	680555,61	2223736,90	Аналитический метод	0,10	—
774	680555,62	2223737,14	Аналитический метод	0,10	—
775	680555,68	2223739,37	Аналитический метод	0,10	—
776	680555,58	2223742,41	Аналитический метод	0,10	—
777	680555,47	2223743,60	Аналитический метод	0,10	—
778	680552,24	2223753,75	Аналитический метод	0,10	—
779	680550,11	2223756,86	Аналитический метод	0,10	—
780	680549,36	2223757,80	Аналитический метод	0,10	—
781	680546,85	2223760,51	Аналитический метод	0,10	—
782	680543,79	2223763,35	Аналитический метод	0,10	—
783	680526,80	2223779,11	Аналитический метод	0,10	—
784	680526,29	2223779,57	Аналитический метод	0,10	—
785	680521,16	2223784,08	Аналитический метод	0,10	—

ОПИСАНИЕ МЕСТОПОЛОЖЕНИЯ ГРАНИЦ

Публичный сервитут для использования земель и земельных участков в целях эксплуатации магистрального нефтепродуктопровода федерального значения "Сооружение - производственно-технологический комплекс-магистральный нефтепродуктопровод "Уфа-Петропавловск""

(наименование объекта, местоположение границ которого описано)

Сведения о местоположении границ объекта

1	2	3	4	5	6
786	680512,42	2223792,45	Аналитический метод	0,10	—
787	680476,98	2223826,74	Аналитический метод	0,10	—
788	680475,04	2223828,43	Аналитический метод	0,10	—
789	680463,38	2223837,59	Аналитический метод	0,10	—
790	680467,97	2223942,41	Аналитический метод	0,10	—
791	680473,51	2224048,29	Аналитический метод	0,10	—
792	680473,52	2224048,40	Аналитический метод	0,10	—
793	680475,71	2224094,22	Аналитический метод	0,10	—
794	680475,73	2224094,65	Аналитический метод	0,10	—
795	680478,44	2224183,12	Аналитический метод	0,10	—
796	680490,28	2224441,53	Аналитический метод	0,10	—
797	680490,31	2224442,70	Аналитический метод	0,10	—
798	680490,18	2224579,44	Аналитический метод	0,10	—
799	680490,18	2224579,61	Аналитический метод	0,10	—
800	680489,38	2224686,42	Аналитический метод	0,10	—
801	680487,76	2224879,02	Аналитический метод	0,10	—
802	680487,98	2225010,47	Аналитический метод	0,10	—
803	680487,98	2225010,59	Аналитический метод	0,10	—
804	680487,79	2225074,86	Аналитический метод	0,10	—
805	680487,78	2225075,29	Аналитический метод	0,10	—
806	680486,42	2225142,75	Аналитический метод	0,10	—
807	680486,34	2225144,36	Аналитический метод	0,10	—
808	680478,22	2225239,67	Аналитический метод	0,10	—
809	680478,20	2225239,86	Аналитический метод	0,10	—
810	680459,48	2225441,34	Аналитический метод	0,10	—
811	680458,81	2225455,47	Аналитический метод	0,10	—
812	680457,94	2225495,07	Аналитический метод	0,10	—
813	680458,48	2225528,17	Аналитический метод	0,10	—
814	680458,48	2225528,74	Аналитический метод	0,10	—
815	680456,30	2225848,64	Аналитический метод	0,10	—
816	680487,36	2225866,00	Аналитический метод	0,10	—
817	680537,78	2225893,94	Аналитический метод	0,10	—
818	680541,72	2225896,65	Аналитический метод	0,10	—
819	680544,56	2225899,44	Аналитический метод	0,10	—
820	680545,02	2225899,98	Аналитический метод	0,10	—
821	680550,14	2225909,44	Аналитический метод	0,10	—
822	680550,40	2225910,35	Аналитический метод	0,10	—
823	680550,99	2225912,88	Аналитический метод	0,10	—
824	680551,35	2225917,93	Аналитический метод	0,10	—
825	680551,00	2225930,45	Аналитический метод	0,10	—
826	680550,21	2225962,68	Аналитический метод	0,10	—
827	680553,72	2226009,80	Аналитический метод	0,10	—
828	680553,78	2226010,95	Аналитический метод	0,10	—
829	680555,47	2226070,23	Аналитический метод	0,10	—
830	680555,47	2226071,75	Аналитический метод	0,10	—
831	680552,13	2226173,52	Аналитический метод	0,10	—
832	680552,12	2226173,88	Аналитический метод	0,10	—
833	680547,84	2226265,13	Аналитический метод	0,10	—
834	680544,05	2226365,89	Аналитический метод	0,10	—
835	680544,03	2226366,27	Аналитический метод	0,10	—
836	680538,90	2226462,54	Аналитический метод	0,10	—
837	680537,51	2226506,91	Аналитический метод	0,10	—
838	680537,36	2226523,38	Аналитический метод	0,10	—
839	680537,33	2226524,28	Аналитический метод	0,10	—
840	680532,81	2226623,66	Аналитический метод	0,10	—
841	680529,29	2226723,49	Аналитический метод	0,10	—
842	680525,85	2226825,14	Аналитический метод	0,10	—

ОПИСАНИЕ МЕСТОПОЛОЖЕНИЯ ГРАНИЦ

Публичный сервитут для использования земель и земельных участков в целях эксплуатации магистрального нефтепродуктопровода федерального значения "Сооружение - производственно-технологический комплекс-магистральный нефтепродуктопровод "Уфа-Петропавловск""

(наименование объекта, местоположение границ которого описано)

Сведения о местоположении границ объекта

1	2	3	4	5	6
843	680524,42	2226892,29	Аналитический метод	0,10	—
844	680524,37	2226893,41	Аналитический метод	0,10	—
845	680519,83	2226961,75	Аналитический метод	0,10	—
846	680516,73	2227063,54	Аналитический метод	0,10	—
847	680513,28	2227165,96	Аналитический метод	0,10	—
848	680513,27	2227166,11	Аналитический метод	0,10	—
849	680509,33	2227264,98	Аналитический метод	0,10	—
850	680509,12	2227267,36	Аналитический метод	0,10	—
851	680496,11	2227362,69	Аналитический метод	0,10	—
852	680496,07	2227362,99	Аналитический метод	0,10	—
853	680481,32	2227462,24	Аналитический метод	0,10	—
854	680470,06	2227538,96	Аналитический метод	0,10	—
855	680461,29	2227599,28	Аналитический метод	0,10	—
856	680461,24	2227599,61	Аналитический метод	0,10	—
857	680452,31	2227655,71	Аналитический метод	0,10	—
858	680443,66	2227709,74	Аналитический метод	0,10	—
859	680427,79	2227809,97	Аналитический метод	0,10	—
860	680414,40	2227893,95	Аналитический метод	0,10	—
861	680397,71	2227996,65	Аналитический метод	0,10	—
862	680382,42	2228091,48	Аналитический метод	0,10	—
863	680368,56	2228187,24	Аналитический метод	0,10	—
864	680368,54	2228187,35	Аналитический метод	0,10	—
865	680353,32	2228289,32	Аналитический метод	0,10	—
866	680353,28	2228289,60	Аналитический метод	0,10	—
867	680352,56	2228294,06	Аналитический метод	0,10	—
868	680352,09	2228297,32	Аналитический метод	0,10	—
869	680352,02	2228297,77	Аналитический метод	0,10	—
870	680337,09	2228389,18	Аналитический метод	0,10	—
871	680328,70	2228440,41	Аналитический метод	0,10	—
872	680328,61	2228440,92	Аналитический метод	0,10	—
873	680313,90	2228520,27	Аналитический метод	0,10	—
874	680299,44	2228605,59	Аналитический метод	0,10	—
875	680285,12	2228689,71	Аналитический метод	0,10	—
876	680275,14	2228758,75	Аналитический метод	0,10	—
877	680267,27	2228813,18	Аналитический метод	0,10	—
878	680267,19	2228813,67	Аналитический метод	0,10	—
879	680253,76	2228895,03	Аналитический метод	0,10	—
880	680241,19	2228971,20	Аналитический метод	0,10	—
881	680241,17	2228971,31	Аналитический метод	0,10	—
882	680225,72	2229062,38	Аналитический метод	0,10	—
883	680225,07	2229065,19	Аналитический метод	0,10	—
884	680204,18	2229136,79	Аналитический метод	0,10	—
885	680182,50	2229243,27	Аналитический метод	0,10	—
886	680178,98	2229273,24	Аналитический метод	0,10	—
887	680178,48	2229276,07	Аналитический метод	0,10	—
888	680175,76	2229287,61	Аналитический метод	0,10	—
889	680175,67	2229287,94	Аналитический метод	0,10	—
890	680175,41	2229289,00	Аналитический метод	0,10	—
891	680173,60	2229293,94	Аналитический метод	0,10	—
892	680173,16	2229294,83	Аналитический метод	0,10	—
893	680172,38	2229296,30	Аналитический метод	0,10	—
894	680163,05	2229305,54	Аналитический метод	0,10	—
895	680162,01	2229306,13	Аналитический метод	0,10	—
896	680158,59	2229307,74	Аналитический метод	0,10	—
897	680129,27	2229318,87	Аналитический метод	0,10	—
898	680128,95	2229318,99	Аналитический метод	0,10	—
899	680128,68	2229319,08	Аналитический метод	0,10	—

ОПИСАНИЕ МЕСТОПОЛОЖЕНИЯ ГРАНИЦ

Публичный сервитут для использования земель и земельных участков в целях эксплуатации магистрального нефтепродуктопровода федерального значения "Сооружение - производственно-технологический комплекс-магистральный нефтепродуктопровод "Уфа-Петропавловск""

(наименование объекта, местоположение границ которого описано)

Сведения о местоположении границ объекта

1	2	3	4	5	6
900	680120,09	2229322,10	Аналитический метод	0,10	—
901	680119,60	2229322,27	Аналитический метод	0,10	—
902	680092,45	2229331,17	Аналитический метод	0,10	—
903	680066,90	2229339,56	Аналитический метод	0,10	—
904	680055,50	2229343,40	Аналитический метод	0,10	—
905	680053,44	2229354,90	Аналитический метод	0,10	—
906	680049,23	2229382,04	Аналитический метод	0,10	—
907	680049,17	2229382,41	Аналитический метод	0,10	—
908	680044,13	2229411,95	Аналитический метод	0,10	—
909	680039,31	2229445,44	Аналитический метод	0,10	—
910	680039,76	2229445,78	Аналитический метод	0,10	—
911	680040,39	2229446,26	Аналитический метод	0,10	—
912	680049,60	2229453,55	Аналитический метод	0,10	—
913	680059,44	2229460,45	Аналитический метод	0,10	—
914	680059,69	2229460,63	Аналитический метод	0,10	—
915	680071,68	2229469,26	Аналитический метод	0,10	—
916	680072,42	2229469,81	Аналитический метод	0,10	—
917	680084,09	2229478,89	Аналитический метод	0,10	—
918	680101,23	2229490,83	Аналитический метод	0,10	—
919	680102,08	2229491,46	Аналитический метод	0,10	—
920	680112,12	2229499,10	Аналитический метод	0,10	—
921	680117,61	2229503,14	Аналитический метод	0,10	—
922	680118,87	2229504,13	Аналитический метод	0,10	—
923	680120,33	2229505,46	Аналитический метод	0,10	—
924	680121,82	2229506,92	Аналитический метод	0,10	—
925	680124,34	2229509,81	Аналитический метод	0,10	—
926	680125,37	2229511,19	Аналитический метод	0,10	—
927	680129,92	2229521,76	Аналитический метод	0,10	—
928	680130,10	2229522,94	Аналитический метод	0,10	—
929	680130,81	2229528,46	Аналитический метод	0,10	—
930	680130,98	2229530,36	Аналитический метод	0,10	—
931	680131,13	2229533,47	Аналитический метод	0,10	—
932	680132,13	2229547,99	Аналитический метод	0,10	—
933	680131,74	2229554,38	Аналитический метод	0,10	—
934	680128,88	2229569,32	Аналитический метод	0,10	—
935	680119,97	2229619,86	Аналитический метод	0,10	—
936	680115,40	2229698,51	Аналитический метод	0,10	—
937	680115,09	2229701,23	Аналитический метод	0,10	—
938	680103,56	2229769,23	Аналитический метод	0,10	—
939	680103,50	2229769,60	Аналитический метод	0,10	—
940	680089,05	2229847,62	Аналитический метод	0,10	—
941	680077,21	2229914,95	Аналитический метод	0,10	—
942	680066,46	2229976,61	Аналитический метод	0,10	—
943	680049,19	2230077,93	Аналитический метод	0,10	—
944	680034,01	2230167,08	Аналитический метод	0,10	—
945	680018,14	2230263,46	Аналитический метод	0,10	—
946	680003,76	2230350,96	Аналитический метод	0,10	—
947	680003,68	2230351,41	Аналитический метод	0,10	—
948	680002,09	2230360,11	Аналитический метод	0,10	—
949	679985,94	2230446,94	Аналитический метод	0,10	—
950	679985,81	2230447,59	Аналитический метод	0,10	—
951	679981,49	2230467,81	Аналитический метод	0,10	—
952	679977,17	2230488,42	Аналитический метод	0,10	—
953	679975,01	2230498,69	Аналитический метод	0,10	—
954	679974,17	2230502,71	Аналитический метод	0,10	—
955	679974,03	2230503,07	Аналитический метод	0,10	—
956	679992,84	2230568,94	Аналитический метод	0,10	—

ОПИСАНИЕ МЕСТОПОЛОЖЕНИЯ ГРАНИЦ

Публичный сервитут для использования земель и земельных участков в целях эксплуатации магистрального нефтепродуктопровода федерального значения "Сооружение - производственно-технологический комплекс-магистральный нефтепродуктопровод "Уфа-Петропавловск""

(наименование объекта, местоположение границ которого описано)

Сведения о местоположении границ объекта

1	2	3	4	5	6
957	680018,72	2230653,91	Аналитический метод	0,10	—
958	680029,72	2230689,42	Аналитический метод	0,10	—
959	680030,08	2230690,71	Аналитический метод	0,10	—
960	680041,02	2230734,07	Аналитический метод	0,10	—
961	680055,28	2230784,33	Аналитический метод	0,10	—
962	680066,99	2230825,48	Аналитический метод	0,10	—
963	680067,12	2230825,95	Аналитический метод	0,10	—
964	680080,90	2230878,22	Аналитический метод	0,10	—
965	680093,38	2230925,45	Аналитический метод	0,10	—
966	680118,50	2231016,08	Аналитический метод	0,10	—
967	680142,37	2231098,08	Аналитический метод	0,10	—
968	680163,06	2231169,42	Аналитический метод	0,10	—
969	680182,43	2231234,48	Аналитический метод	0,10	—
970	680201,48	2231298,58	Аналитический метод	0,10	—
971	680201,55	2231298,79	Аналитический метод	0,10	—
972	680226,39	2231385,16	Аналитический метод	0,10	—
973	680248,26	2231461,30	Аналитический метод	0,10	—
974	680248,41	2231461,83	Аналитический метод	0,10	—
975	680268,74	2231538,90	Аналитический метод	0,10	—
976	680290,31	2231620,92	Аналитический метод	0,10	—
977	680290,50	2231621,69	Аналитический метод	0,10	—
978	680292,17	2231628,97	Аналитический метод	0,10	—
979	680292,42	2231630,21	Аналитический метод	0,10	—
980	680292,74	2231632,87	Аналитический метод	0,10	—
981	680293,37	2231642,24	Аналитический метод	0,10	—
982	680293,38	2231645,51	Аналитический метод	0,10	—
983	680291,80	2231670,04	Аналитический метод	0,10	—
984	680291,39	2231682,66	Аналитический метод	0,10	—
985	680291,37	2231683,02	Аналитический метод	0,10	—
986	680289,08	2231731,65	Аналитический метод	0,10	—
987	680289,02	2231732,59	Аналитический метод	0,10	—
988	680284,13	2231789,96	Аналитический метод	0,10	—
989	680284,11	2231790,19	Аналитический метод	0,10	—
990	680277,48	2231860,69	Аналитический метод	0,10	—
991	680273,47	2231905,46	Аналитический метод	0,10	—
992	680273,45	2231905,70	Аналитический метод	0,10	—
993	680269,63	2231944,05	Аналитический метод	0,10	—
994	680269,60	2231944,33	Аналитический метод	0,10	—
995	680265,58	2231980,63	Аналитический метод	0,10	—
996	680265,45	2231981,63	Аналитический метод	0,10	—
997	680262,53	2232000,87	Аналитический метод	0,10	—
998	680256,09	2232048,43	Аналитический метод	0,10	—
999	680251,22	2232097,42	Аналитический метод	0,10	—
1000	680250,51	2232116,50	Аналитический метод	0,10	—
1001	680250,48	2232118,09	Аналитический метод	0,10	—
1002	680250,46	2232118,88	Аналитический метод	0,10	—
1003	680249,48	2232139,40	Аналитический метод	0,10	—
1004	680249,45	2232139,88	Аналитический метод	0,10	—
1005	680246,01	2232190,92	Аналитический метод	0,10	—
1006	680242,84	2232247,60	Аналитический метод	0,10	—
1007	680242,61	2232255,27	Аналитический метод	0,10	—
1008	680242,58	2232256,03	Аналитический метод	0,10	—
1009	680240,50	2232290,75	Аналитический метод	0,10	—
1010	680240,46	2232291,36	Аналитический метод	0,10	—
1011	680233,41	2232374,87	Аналитический метод	0,10	—
1012	680233,39	2232375,13	Аналитический метод	0,10	—
1013	680230,33	2232407,39	Аналитический метод	0,10	—

ОПИСАНИЕ МЕСТОПОЛОЖЕНИЯ ГРАНИЦ

Публичный сервитут для использования земель и земельных участков в целях эксплуатации магистрального нефтепродуктопровода федерального значения "Сооружение - производственно-технологический комплекс-магистральный нефтепродуктопровод "Уфа-Петропавловск""

(наименование объекта, местоположение границ которого описано)

Сведения о местоположении границ объекта

1	2	3	4	5	6
1014	680230,32	2232407,54	Аналитический метод	0,10	—
1015	680221,16	2232498,40	Аналитический метод	0,10	—
1016	680221,12	2232498,74	Аналитический метод	0,10	—
1017	680209,70	2232598,28	Аналитический метод	0,10	—
1018	680209,60	2232599,04	Аналитический метод	0,10	—
1019	680198,99	2232671,71	Аналитический метод	0,10	—
1020	680195,07	2232757,29	Аналитический метод	0,10	—
1021	680194,99	2232758,40	Аналитический метод	0,10	—
1022	680192,01	2232791,27	Аналитический метод	0,10	—
1023	680218,24	2233087,21	Аналитический метод	0,10	—
1024	680221,48	2233113,84	Аналитический метод	0,10	—
1025	680221,62	2233115,42	Аналитический метод	0,10	—
1026	680232,88	2233311,58	Аналитический метод	0,10	—
1027	680269,54	2233576,53	Аналитический метод	0,10	—
1028	680269,66	2233577,59	Аналитический метод	0,10	—
1029	680283,82	2233726,69	Аналитический метод	0,10	—
1030	680294,62	2233789,16	Аналитический метод	0,10	—
1031	680319,63	2233925,92	Аналитический метод	0,10	—
1032	680319,66	2233926,07	Аналитический метод	0,10	—
1033	680319,88	2233927,60	Аналитический метод	0,10	—
1034	680325,00	2233972,81	Аналитический метод	0,10	—
1035	680325,11	2233974,09	Аналитический метод	0,10	—
1036	680325,47	2233979,93	Аналитический метод	0,10	—
1037	680325,49	2233982,64	Аналитический метод	0,10	—
1038	680325,18	2233989,25	Аналитический метод	0,10	—
1039	680324,73	2233992,94	Аналитический метод	0,10	—
1040	680323,52	2233999,02	Аналитический метод	0,10	—
1041	680322,57	2234002,45	Аналитический метод	0,10	—
1042	680307,35	2234045,51	Аналитический метод	0,10	—
1043	680307,23	2234045,84	Аналитический метод	0,10	—
1044	680294,13	2234081,30	Аналитический метод	0,10	—
1045	680293,63	2234082,55	Аналитический метод	0,10	—
1046	680291,32	2234087,90	Аналитический метод	0,10	—
1047	680290,77	2234089,10	Аналитический метод	0,10	—
1048	680287,67	2234095,34	Аналитический метод	0,10	—
1049	680286,93	2234096,72	Аналитический метод	0,10	—
1050	680286,85	2234096,85	Аналитический метод	0,10	—
1051	680264,80	2234134,48	Аналитический метод	0,10	—
1052	680248,50	2234166,04	Аналитический метод	0,10	—
1053	680243,00	2234184,19	Аналитический метод	0,10	—
1054	680240,10	2234207,95	Аналитический метод	0,10	—
1055	680239,75	2234215,25	Аналитический метод	0,10	—
1056	680240,70	2234222,46	Аналитический метод	0,10	—
1057	680249,79	2234252,11	Аналитический метод	0,10	—
1058	680274,98	2234329,88	Аналитический метод	0,10	—
1059	680275,36	2234331,18	Аналитический метод	0,10	—
1060	680282,64	2234358,67	Аналитический метод	0,10	—
1061	680283,08	2234360,64	Аналитический метод	0,10	—
1062	680288,65	2234391,64	Аналитический метод	0,10	—
1063	680288,91	2234393,48	Аналитический метод	0,10	—
1064	680299,04	2234494,49	Аналитический метод	0,10	—
1065	680304,16	2234527,97	Аналитический метод	0,10	—
1066	680313,38	2234576,19	Аналитический метод	0,10	—
1067	680321,60	2234610,50	Аналитический метод	0,10	—
1068	680329,93	2234642,88	Аналитический метод	0,10	—
1069	680331,42	2234648,28	Аналитический метод	0,10	—
1070	680335,73	2234660,36	Аналитический метод	0,10	—

ОПИСАНИЕ МЕСТОПОЛОЖЕНИЯ ГРАНИЦ

Публичный сервитут для использования земель и земельных участков в целях эксплуатации магистрального нефтепродуктопровода федерального значения "Сооружение - производственно-технологический комплекс-магистральный нефтепродуктопровод "Уфа-Петропавловск""

(наименование объекта, местоположение границ которого описано)

Сведения о местоположении границ объекта

1	2	3	4	5	6
1071	680343,53	2234680,83	Аналитический метод	0,10	—
1072	680363,72	2234729,35	Аналитический метод	0,10	—
1073	680364,98	2234731,73	Аналитический метод	0,10	—
1074	680366,24	2234733,35	Аналитический метод	0,10	—
1075	680395,53	2234762,10	Аналитический метод	0,10	—
1076	680396,30	2234762,88	Аналитический метод	0,10	—
1077	680410,01	2234777,57	Аналитический метод	0,10	—
1078	680414,78	2234784,96	Аналитический метод	0,10	—
1079	680425,21	2234809,87	Аналитический метод	0,10	—
1080	680426,76	2234815,10	Аналитический метод	0,10	—
1081	680431,71	2234842,75	Аналитический метод	0,10	—
1082	680431,98	2234844,67	Аналитический метод	0,10	—
1083	680441,82	2234945,99	Аналитический метод	0,10	—
1084	680452,91	2235036,33	Аналитический метод	0,10	—
1085	680456,92	2235065,56	Аналитический метод	0,10	—
1086	680471,74	2235172,21	Аналитический метод	0,10	—
1087	680486,85	2235281,80	Аналитический метод	0,10	—
1088	680501,94	2235390,51	Аналитический метод	0,10	—
1089	680510,49	2235440,78	Аналитический метод	0,10	—
1090	680526,42	2235531,82	Аналитический метод	0,10	—
1091	680526,49	2235532,26	Аналитический метод	0,10	—
1092	680529,44	2235551,14	Аналитический метод	0,10	—
1093	680529,52	2235551,66	Аналитический метод	0,10	—
1094	680533,91	2235584,20	Аналитический метод	0,10	—
1095	680552,02	2235702,11	Аналитический метод	0,10	—
1096	680567,07	2235802,42	Аналитический метод	0,10	—
1097	680581,99	2235902,46	Аналитический метод	0,10	—
1098	680596,93	2236002,63	Аналитический метод	0,10	—
1099	680607,61	2236074,08	Аналитический метод	0,10	—
1100	680622,03	2236170,40	Аналитический метод	0,10	—
1101	680631,38	2236233,17	Аналитический метод	0,10	—
1102	680640,10	2236291,77	Аналитический метод	0,10	—
1103	680650,52	2236357,27	Аналитический метод	0,10	—
1104	680650,54	2236357,39	Аналитический метод	0,10	—
1105	680653,34	2236375,59	Аналитический метод	0,10	—
1106	680655,18	2236383,25	Аналитический метод	0,10	—
1107	680670,73	2236430,81	Аналитический метод	0,10	—
1108	680686,90	2236471,44	Аналитический метод	0,10	—
1109	680703,41	2236510,53	Аналитический метод	0,10	—
1110	680730,76	2236575,68	Аналитический метод	0,10	—
1111	680730,85	2236575,88	Аналитический метод	0,10	—
1112	680760,01	2236647,13	Аналитический метод	0,10	—
1113	680761,11	2236650,43	Аналитический метод	0,10	—
1114	680774,82	2236704,35	Аналитический метод	0,10	—
1115	680774,86	2236704,55	Аналитический метод	0,10	—
1116	680776,97	2236713,11	Аналитический метод	0,10	—
1117	680777,31	2236714,73	Аналитический метод	0,10	—
1118	680777,37	2236715,11	Аналитический метод	0,10	—
1119	680778,80	2236723,97	Аналитический метод	0,10	—
1120	680778,89	2236724,64	Аналитический метод	0,10	—
1121	680788,87	2236799,87	Аналитический метод	0,10	—
1122	680788,91	2236800,19	Аналитический метод	0,10	—
1123	680800,16	2236894,40	Аналитический метод	0,10	—
1124	680800,20	2236894,75	Аналитический метод	0,10	—
1125	680808,35	2236972,10	Аналитический метод	0,10	—
1126	680808,39	2236972,48	Аналитический метод	0,10	—
1127	680813,98	2237034,42	Аналитический метод	0,10	—

ОПИСАНИЕ МЕСТОПОЛОЖЕНИЯ ГРАНИЦ

Публичный сервитут для использования земель и земельных участков в целях эксплуатации магистрального нефтепродуктопровода федерального значения "Сооружение - производственно-технологический комплекс-магистральный нефтепродуктопровод "Уфа-Петропавловск""

(наименование объекта, местоположение границ которого описано)

Сведения о местоположении границ объекта

1	2	3	4	5	6
1128	680820,43	2237105,31	Аналитический метод	0,10	—
1129	680827,14	2237173,18	Аналитический метод	0,10	—
1130	680833,30	2237234,40	Аналитический метод	0,10	—
1131	680833,31	2237234,50	Аналитический метод	0,10	—
1132	680840,42	2237308,19	Аналитический метод	0,10	—
1133	680847,10	2237378,74	Аналитический метод	0,10	—
1134	680847,12	2237378,94	Аналитический метод	0,10	—
1135	680854,88	2237468,86	Аналитический метод	0,10	—
1136	680862,26	2237554,17	Аналитический метод	0,10	—
1137	680862,29	2237554,56	Аналитический метод	0,10	—
1138	680864,80	2237590,10	Аналитический метод	0,10	—
1139	680867,50	2237627,44	Аналитический метод	0,10	—
1140	680870,44	2237661,70	Аналитический метод	0,10	—
1141	680871,69	2237674,18	Аналитический метод	0,10	—
1142	680871,72	2237674,49	Аналитический метод	0,10	—
1143	680874,12	2237701,88	Аналитический метод	0,10	—
1144	680876,78	2237732,00	Аналитический метод	0,10	—
1145	680876,83	2237732,42	Аналитический метод	0,10	—
1146	680876,86	2237732,65	Аналитический метод	0,10	—
1147	680876,96	2237733,54	Аналитический метод	0,10	—
1148	680877,01	2237734,05	Аналитический метод	0,10	—
1149	680882,50	2237793,10	Аналитический метод	0,10	—
1150	680888,72	2237847,47	Аналитический метод	0,10	—
1151	680893,71	2237888,95	Аналитический метод	0,10	—
1152	680893,79	2237889,68	Аналитический метод	0,10	—
1153	680899,39	2237951,56	Аналитический метод	0,10	—
1154	680906,69	2238034,73	Аналитический метод	0,10	—
1155	680912,64	2238101,54	Аналитический метод	0,10	—
1156	680912,70	2238102,06	Аналитический метод	0,10	—
1157	680912,80	2238103,10	Аналитический метод	0,10	—
1158	680913,15	2238107,98	Аналитический метод	0,10	—
1159	680913,42	2238110,82	Аналитический метод	0,10	—
1160	680913,45	2238111,23	Аналитический метод	0,10	—
1161	680914,12	2238119,95	Аналитический метод	0,10	—
1162	680914,13	2238120,19	Аналитический метод	0,10	—
1163	680914,49	2238125,58	Аналитический метод	0,10	—
1164	680918,85	2238178,76	Аналитический метод	0,10	—
1165	680923,45	2238233,39	Аналитический метод	0,10	—
1166	680931,48	2238329,78	Аналитический метод	0,10	—
1167	680931,53	2238330,54	Аналитический метод	0,10	—
1168	680935,06	2238397,46	Аналитический метод	0,10	—
1169	680935,00	2238400,99	Аналитический метод	0,10	—
1170	680934,59	2238405,53	Аналитический метод	0,10	—
1171	680933,30	2238411,54	Аналитический метод	0,10	—
1172	680931,80	2238415,82	Аналитический метод	0,10	—
1173	680930,87	2238418,12	Аналитический метод	0,10	—
1174	680926,27	2238428,00	Аналитический метод	0,10	—
1175	680925,26	2238429,94	Аналитический метод	0,10	—
1176	680924,90	2238430,54	Аналитический метод	0,10	—
1177	680920,93	2238436,99	Аналитический метод	0,10	—
1178	680917,43	2238442,73	Аналитический метод	0,10	—
1179	680914,91	2238446,16	Аналитический метод	0,10	—
1180	680881,20	2238484,67	Аналитический метод	0,10	—
1181	680880,84	2238485,08	Аналитический метод	0,10	—
1182	680869,55	2238497,42	Аналитический метод	0,10	—
1183	680865,26	2238502,40	Аналитический метод	0,10	—
1184	680865,17	2238502,50	Аналитический метод	0,10	—

ОПИСАНИЕ МЕСТОПОЛОЖЕНИЯ ГРАНИЦ

Публичный сервитут для использования земель и земельных участков в целях эксплуатации магистрального нефтепродуктопровода федерального значения "Сооружение - производственно-технологический комплекс-магистральный нефтепродуктопровод "Уфа-Петропавловск""

(наименование объекта, местоположение границ которого описано)

Сведения о местоположении границ объекта

1	2	3	4	5	6
1185	680862,57	2238505,48	Аналитический метод	0,10	—
1186	680860,05	2238508,37	Аналитический метод	0,10	—
1187	680857,41	2238511,46	Аналитический метод	0,10	—
1188	680857,04	2238511,88	Аналитический метод	0,10	—
1189	680853,14	2238516,24	Аналитический метод	0,10	—
1190	680838,58	2238533,66	Аналитический метод	0,10	—
1191	680837,89	2238534,44	Аналитический метод	0,10	—
1192	680773,61	2238605,14	Аналитический метод	0,10	—
1193	680772,40	2238606,49	Аналитический метод	0,10	—
1194	680768,37	2238610,08	Аналитический метод	0,10	—
1195	680739,27	2238630,88	Аналитический метод	0,10	—
1196	680734,93	2238634,20	Аналитический метод	0,10	—
1197	680733,05	2238635,51	Аналитический метод	0,10	—
1198	680712,10	2238648,70	Аналитический метод	0,10	—
1199	680691,60	2238672,04	Аналитический метод	0,10	—
1200	680691,17	2238672,53	Аналитический метод	0,10	—
1201	680682,92	2238681,44	Аналитический метод	0,10	—
1202	680676,79	2238686,27	Аналитический метод	0,10	—
1203	680675,96	2238686,73	Аналитический метод	0,10	—
1204	680672,27	2238688,42	Аналитический метод	0,10	—
1205	680670,37	2238689,11	Аналитический метод	0,10	—
1206	680670,20	2238689,17	Аналитический метод	0,10	—
1207	680642,21	2238699,08	Аналитический метод	0,10	—
1208	680641,38	2238699,54	Аналитический метод	0,10	—
1209	680640,42	2238700,26	Аналитический метод	0,10	—
1210	680635,80	2238705,06	Аналитический метод	0,10	—
1211	680593,06	2238755,41	Аналитический метод	0,10	—
1212	680592,94	2238755,56	Аналитический метод	0,10	—
1213	680540,27	2238816,61	Аналитический метод	0,10	—
1214	680469,68	2238906,38	Аналитический метод	0,10	—
1215	680463,08	2238915,37	Аналитический метод	0,10	—
1216	680462,61	2238917,60	Аналитический метод	0,10	—
1217	680462,15	2238920,90	Аналитический метод	0,10	—
1218	680461,78	2238926,30	Аналитический метод	0,10	—
1219	680460,37	2238996,68	Аналитический метод	0,10	—
1220	680463,06	2239142,14	Аналитический метод	0,10	—
1221	680463,28	2239144,44	Аналитический метод	0,10	—
1222	680498,49	2239292,55	Аналитический метод	0,10	—
1223	680503,62	2239310,08	Аналитический метод	0,10	—
1224	680525,82	2239335,81	Аналитический метод	0,10	—
1225	680559,53	2239373,45	Аналитический метод	0,10	—
1226	680560,03	2239374,02	Аналитический метод	0,10	—
1227	680883,61	2239758,33	Аналитический метод	0,10	—
1228	680884,77	2239759,81	Аналитический метод	0,10	—
1229	680917,16	2239804,77	Аналитический метод	0,10	—
1230	680917,85	2239805,78	Аналитический метод	0,10	—
1231	680921,58	2239811,52	Аналитический метод	0,10	—
1232	680922,99	2239814,00	Аналитический метод	0,10	—
1233	680925,27	2239818,58	Аналитический метод	0,10	—
1234	680927,03	2239823,27	Аналитический метод	0,10	—
1235	680928,35	2239828,23	Аналитический метод	0,10	—
1236	680928,81	2239830,31	Аналитический метод	0,10	—
1237	680929,12	2239832,79	Аналитический метод	0,10	—
1238	680929,26	2239834,67	Аналитический метод	0,10	—
1239	680929,33	2239836,91	Аналитический метод	0,10	—
1240	680929,26	2239840,95	Аналитический метод	0,10	—
1241	680929,17	2239842,80	Аналитический метод	0,10	—

ОПИСАНИЕ МЕСТОПОЛОЖЕНИЯ ГРАНИЦ

Публичный сервитут для использования земель и земельных участков в целях эксплуатации магистрального нефтепродуктопровода федерального значения "Сооружение - производственно-технологический комплекс-магистральный нефтепродуктопровод "Уфа-Петропавловск""

(наименование объекта, местоположение границ которого описано)

Сведения о местоположении границ объекта

1	2	3	4	5	6
1242	680927,09	2239865,87	Аналитический метод	0,10	—
1243	680927,06	2239866,13	Аналитический метод	0,10	—
1244	680924,70	2239889,62	Аналитический метод	0,10	—
1245	680921,66	2239921,46	Аналитический метод	0,10	—
1246	680921,60	2239922,05	Аналитический метод	0,10	—
1247	680919,31	2239941,20	Аналитический метод	0,10	—
1248	680916,97	2239963,28	Аналитический метод	0,10	—
1249	680914,95	2239982,16	Аналитический метод	0,10	—
1250	680945,79	2240000,27	Аналитический метод	0,10	—
1251	680947,12	2240001,10	Аналитический метод	0,10	—
1252	680949,84	2240002,94	Аналитический метод	0,10	—
1253	680950,82	2240003,63	Аналитический метод	0,10	—
1254	680951,88	2240004,43	Аналитический метод	0,10	—
1255	680952,99	2240005,30	Аналитический метод	0,10	—
1256	680959,01	2240012,76	Аналитический метод	0,10	—
1257	680959,56	2240013,80	Аналитический метод	0,10	—
1258	680962,07	2240021,12	Аналитический метод	0,10	—
1259	680962,42	2240024,33	Аналитический метод	0,10	—
1260	680962,49	2240025,92	Аналитический метод	0,10	—
1261	680962,52	2240027,26	Аналитический метод	0,10	—
1262	680962,42	2240038,97	Аналитический метод	0,10	—
1263	680962,56	2240053,23	Аналитический метод	0,10	—
1264	680969,05	2240150,61	Аналитический метод	0,10	—
1265	680969,10	2240151,83	Аналитический метод	0,10	—
1266	680970,50	2240230,95	Аналитический метод	0,10	—
1267	680971,90	2240309,25	Аналитический метод	0,10	—
1268	680971,90	2240309,39	Аналитический метод	0,10	—
1269	680973,01	2240401,29	Аналитический метод	0,10	—
1270	680974,50	2240498,70	Аналитический метод	0,10	—
1271	680974,57	2240501,89	Аналитический метод	0,10	—
1272	680974,58	2240502,16	Аналитический метод	0,10	—
1273	680975,67	2240604,63	Аналитический метод	0,10	—
1274	680975,67	2240604,85	Аналитический метод	0,10	—
1275	680975,81	2240694,92	Аналитический метод	0,10	—
1276	680975,93	2240786,60	Аналитический метод	0,10	—
1277	680976,04	2240861,89	Аналитический метод	0,10	—
1278	680976,05	2240929,08	Аналитический метод	0,10	—
1279	680976,02	2240930,39	Аналитический метод	0,10	—
1280	680972,91	2240989,39	Аналитический метод	0,10	—
1281	680971,81	2241024,65	Аналитический метод	0,10	—
1282	680974,02	2241081,82	Аналитический метод	0,10	—
1283	680988,25	2241154,62	Аналитический метод	0,10	—
1284	681000,24	2241216,19	Аналитический метод	0,10	—
1285	681000,32	2241216,63	Аналитический метод	0,10	—
1286	680997,36	2241233,44	Аналитический метод	0,10	—
1287	680993,38	2241238,62	Аналитический метод	0,10	—
1288	680961,78	2241270,17	Аналитический метод	0,10	—
1289	680968,68	2241282,12	Аналитический метод	0,10	—
1290	680967,32	2241289,89	Аналитический метод	0,10	—
1291	681002,44	2241291,43	Аналитический метод	0,10	—
1292	681017,38	2241297,25	Аналитический метод	0,10	—
1293	681025,40	2241309,72	Аналитический метод	0,10	—
1294	681041,12	2241366,74	Аналитический метод	0,10	—
1295	681041,16	2241366,86	Аналитический метод	0,10	—
1296	681055,39	2241419,49	Аналитический метод	0,10	—
1297	681055,48	2241419,84	Аналитический метод	0,10	—
1298	681068,83	2241472,20	Аналитический метод	0,10	—

ОПИСАНИЕ МЕСТОПОЛОЖЕНИЯ ГРАНИЦ

Публичный сервитут для использования земель и земельных участков в целях эксплуатации магистрального нефтепродуктопровода федерального значения "Сооружение - производственно-технологический комплекс-магистральный нефтепродуктопровод "Уфа-Петропавловск""

(наименование объекта, местоположение границ которого описано)

Сведения о местоположении границ объекта

1	2	3	4	5	6
1299	681069,09	2241473,40	Аналитический метод	0,10	—
1300	681075,63	2241499,44	Аналитический метод	0,10	—
1301	681075,77	2241500,07	Аналитический метод	0,10	—
1302	681083,56	2241534,93	Аналитический метод	0,10	—
1303	681084,82	2241540,59	Аналитический метод	0,10	—
1304	681085,04	2241541,67	Аналитический метод	0,10	—
1305	681086,17	2241548,10	Аналитический метод	0,10	—
1306	681086,25	2241548,59	Аналитический метод	0,10	—
1307	681088,00	2241559,81	Аналитический метод	0,10	—
1308	681088,15	2241560,92	Аналитический метод	0,10	—
1309	681089,04	2241569,02	Аналитический метод	0,10	—
1310	681089,19	2241571,13	Аналитический метод	0,10	—
1311	681089,56	2241585,88	Аналитический метод	0,10	—
1312	681089,53	2241587,81	Аналитический метод	0,10	—
1313	681088,49	2241607,67	Аналитический метод	0,10	—
1314	681088,26	2241609,94	Аналитический метод	0,10	—
1315	681087,41	2241615,83	Аналитический метод	0,10	—
1316	681086,78	2241618,84	Аналитический метод	0,10	—
1317	681085,38	2241623,95	Аналитический метод	0,10	—
1318	681084,59	2241626,36	Аналитический метод	0,10	—
1319	681082,52	2241631,72	Аналитический метод	0,10	—
1320	681081,13	2241634,70	Аналитический метод	0,10	—
1321	681076,57	2241643,03	Аналитический метод	0,10	—
1322	681076,29	2241643,52	Аналитический метод	0,10	—
1323	681075,03	2241645,49	Аналитический метод	0,10	—
1324	681067,09	2241656,69	Аналитический метод	0,10	—
1325	681066,93	2241656,90	Аналитический метод	0,10	—
1326	681065,23	2241659,24	Аналитический метод	0,10	—
1327	681127,59	2241789,95	Аналитический метод	0,10	—
1328	681129,65	2241796,36	Аналитический метод	0,10	—
1329	681126,68	2241813,17	Аналитический метод	0,10	—
1330	681121,03	2241819,88	Аналитический метод	0,10	—
1331	681033,50	2241892,66	Аналитический метод	0,10	—
1332	680931,05	2242089,11	Аналитический метод	0,10	—
1333	680871,67	2242359,04	Аналитический метод	0,10	—
1334	680868,91	2242366,15	Аналитический метод	0,10	—
1335	680864,22	2242372,02	Аналитический метод	0,10	—
1336	680684,51	2242537,68	Аналитический метод	0,10	—
1337	680676,14	2242542,78	Аналитический метод	0,10	—
1338	680672,48	2242543,81	Аналитический метод	0,10	—
1339	680628,25	2242552,61	Аналитический метод	0,10	—
1340	680613,27	2242602,50	Аналитический метод	0,10	—
1341	680613,23	2242602,61	Аналитический метод	0,10	—
1342	680595,07	2242662,02	Аналитический метод	0,10	—
1343	680591,62	2242678,48	Аналитический метод	0,10	—
1344	680589,31	2242692,50	Аналитический метод	0,10	—
1345	680588,91	2242703,73	Аналитический метод	0,10	—
1346	680590,28	2242718,63	Аналитический метод	0,10	—
1347	680591,63	2242728,72	Аналитический метод	0,10	—
1348	680591,82	2242730,78	Аналитический метод	0,10	—
1349	680592,08	2242735,90	Аналитический метод	0,10	—
1350	680591,76	2242741,37	Аналитический метод	0,10	—
1351	680590,80	2242747,00	Аналитический метод	0,10	—
1352	680590,20	2242749,62	Аналитический метод	0,10	—
1353	680578,45	2242791,04	Аналитический метод	0,10	—
1354	680551,05	2242888,64	Аналитический метод	0,10	—
1355	680532,95	2242952,78	Аналитический метод	0,10	—

ОПИСАНИЕ МЕСТОПОЛОЖЕНИЯ ГРАНИЦ

Публичный сервитут для использования земель и земельных участков в целях эксплуатации магистрального нефтепродуктопровода федерального значения "Сооружение - производственно-технологический комплекс-магистральный нефтепродуктопровод "Уфа-Петропавловск""

(наименование объекта, местоположение границ которого описано)

Сведения о местоположении границ объекта

1	2	3	4	5	6
1356	680528,76	2242967,53	Аналитический метод	0,10	—
1357	680528,46	2242968,50	Аналитический метод	0,10	—
1358	680519,26	2242996,48	Аналитический метод	0,10	—
1359	680495,09	2243073,89	Аналитический метод	0,10	—
1360	680478,07	2243130,52	Аналитический метод	0,10	—
1361	680441,21	2243256,24	Аналитический метод	0,10	—
1362	680428,41	2243306,22	Аналитический метод	0,10	—
1363	680421,05	2243357,54	Аналитический метод	0,10	—
1364	680418,63	2243395,33	Аналитический метод	0,10	—
1365	680418,61	2243395,65	Аналитический метод	0,10	—
1366	680414,08	2243454,50	Аналитический метод	0,10	—
1367	680407,16	2243552,23	Аналитический метод	0,10	—
1368	680407,08	2243553,14	Аналитический метод	0,10	—
1369	680396,40	2243652,54	Аналитический метод	0,10	—
1370	680388,89	2243747,94	Аналитический метод	0,10	—
1371	680388,84	2243748,46	Аналитический метод	0,10	—
1372	680381,23	2243824,86	Аналитический метод	0,10	—
1373	680375,70	2243894,62	Аналитический метод	0,10	—
1374	680372,40	2243946,44	Аналитический метод	0,10	—
1375	680372,37	2243946,88	Аналитический метод	0,10	—
1376	680370,04	2243975,37	Аналитический метод	0,10	—
1377	680367,67	2244022,98	Аналитический метод	0,10	—
1378	680367,64	2244023,50	Аналитический метод	0,10	—
1379	680364,68	2244065,09	Аналитический метод	0,10	—
1380	680363,37	2244090,28	Аналитический метод	0,10	—
1381	680363,21	2244092,14	Аналитический метод	0,10	—
1382	680359,19	2244123,73	Аналитический метод	0,10	—
1383	680356,77	2244151,30	Аналитический метод	0,10	—
1384	680353,52	2244161,59	Аналитический метод	0,10	—
1385	680340,45	2244172,56	Аналитический метод	0,10	—
1386	680335,28	2244173,84	Аналитический метод	0,10	—
1387	680271,04	2244182,57	Аналитический метод	0,10	—
1388	680268,12	2244187,40	Аналитический метод	0,10	—
1389	680268,03	2244237,51	Аналитический метод	0,10	—
1390	680327,32	2244247,84	Аналитический метод	0,10	—
1391	680339,07	2244253,31	Аналитический метод	0,10	—
1392	680347,61	2244268,09	Аналитический метод	0,10	—
1393	680347,93	2244274,03	Аналитический метод	0,10	—
1394	680346,00	2244303,94	Аналитический метод	0,10	—
1395	680339,02	2244408,55	Аналитический метод	0,10	—
1396	680338,99	2244409,00	Аналитический метод	0,10	—
1397	680327,91	2244539,65	Аналитический метод	0,10	—
1398	680318,55	2244658,17	Аналитический метод	0,10	—
1399	680307,48	2244796,00	Аналитический метод	0,10	—
1400	680301,10	2244873,33	Аналитический метод	0,10	—
1401	680296,88	2244946,13	Аналитический метод	0,10	—
1402	680296,84	2244946,72	Аналитический метод	0,10	—
1403	680286,88	2245068,51	Аналитический метод	0,10	—
1404	680276,61	2245188,08	Аналитический метод	0,10	—
1405	680276,60	2245188,23	Аналитический метод	0,10	—
1406	680269,05	2245270,42	Аналитический метод	0,10	—
1407	680263,37	2245344,09	Аналитический метод	0,10	—
1408	680256,56	2245446,97	Аналитический метод	0,10	—
1409	680256,55	2245447,18	Аналитический метод	0,10	—
1410	680251,50	2245514,71	Аналитический метод	0,10	—
1411	680242,48	2245633,89	Аналитический метод	0,10	—
1412	680234,75	2245740,04	Аналитический метод	0,10	—

ОПИСАНИЕ МЕСТОПОЛОЖЕНИЯ ГРАНИЦ

Публичный сервитут для использования земель и земельных участков в целях эксплуатации магистрального нефтепродуктопровода федерального значения "Сооружение - производственно-технологический комплекс-магистральный нефтепродуктопровод "Уфа-Петропавловск""

(наименование объекта, местоположение границ которого описано)

Сведения о местоположении границ объекта

1	2	3	4	5	6
1413	680226,58	2245872,97	Аналитический метод	0,10	—
1414	680226,53	2245873,58	Аналитический метод	0,10	—
1415	680225,89	2245881,00	Аналитический метод	0,10	—
1416	680225,87	2245881,23	Аналитический метод	0,10	—
1417	680224,34	2245897,33	Аналитический метод	0,10	—
1418	680215,14	2245997,80	Аналитический метод	0,10	—
1419	680207,43	2246102,77	Аналитический метод	0,10	—
1420	680200,15	2246199,08	Аналитический метод	0,10	—
1421	680194,36	2246283,24	Аналитический метод	0,10	—
1422	680194,32	2246283,68	Аналитический метод	0,10	—
1423	680188,39	2246352,09	Аналитический метод	0,10	—
1424	680188,33	2246352,66	Аналитический метод	0,10	—
1425	680187,33	2246361,75	Аналитический метод	0,10	—
1426	680187,15	2246363,06	Аналитический метод	0,10	—
1427	680185,70	2246371,90	Аналитический метод	0,10	—
1428	680185,30	2246373,84	Аналитический метод	0,10	—
1429	680178,06	2246403,18	Аналитический метод	0,10	—
1430	680177,49	2246405,15	Аналитический метод	0,10	—
1431	680169,25	2246429,67	Аналитический метод	0,10	—
1432	680137,96	2246529,76	Аналитический метод	0,10	—
1433	680104,39	2246637,33	Аналитический метод	0,10	—
1434	680073,49	2246736,44	Аналитический метод	0,10	—
1435	680048,38	2246817,33	Аналитический метод	0,10	—
1436	680023,61	2246896,91	Аналитический метод	0,10	—
1437	679995,84	2246986,58	Аналитический метод	0,10	—
1438	679969,22	2247072,67	Аналитический метод	0,10	—
1439	679936,10	2247180,50	Аналитический метод	0,10	—
1440	679905,21	2247280,87	Аналитический метод	0,10	—
1441	679904,99	2247281,54	Аналитический метод	0,10	—
1442	679872,91	2247376,12	Аналитический метод	0,10	—
1443	679872,61	2247376,96	Аналитический метод	0,10	—
1444	679862,92	2247407,18	Аналитический метод	0,10	—
1445	679827,08	2247522,52	Аналитический метод	0,10	—
1446	679793,18	2247631,95	Аналитический метод	0,10	—
1447	679761,32	2247734,48	Аналитический метод	0,10	—
1448	679733,09	2247831,39	Аналитический метод	0,10	—
1449	679705,14	2247927,56	Аналитический метод	0,10	—
1450	679704,91	2247928,29	Аналитический метод	0,10	—
1451	679674,77	2248021,27	Аналитический метод	0,10	—
1452	679644,05	2248115,81	Аналитический метод	0,10	—
1453	679615,79	2248202,99	Аналитический метод	0,10	—
1454	679588,70	2248322,90	Аналитический метод	0,10	—
1455	679587,71	2248326,21	Аналитический метод	0,10	—
1456	679579,45	2248348,07	Аналитический метод	0,10	—
1457	679570,73	2248371,33	Аналитический метод	0,10	—
1458	679564,29	2248388,57	Аналитический метод	0,10	—
1459	679564,12	2248389,03	Аналитический метод	0,10	—
1460	679540,64	2248448,27	Аналитический метод	0,10	—
1461	679536,44	2248459,02	Аналитический метод	0,10	—
1462	679535,34	2248462,13	Аналитический метод	0,10	—
1463	679534,26	2248465,21	Аналитический метод	0,10	—
1464	679529,68	2248480,34	Аналитический метод	0,10	—
1465	679527,17	2248488,63	Аналитический метод	0,10	—
1466	679484,40	2248457,66	Аналитический метод	0,10	—
1467	679486,99	2248449,20	Аналитический метод	0,10	—
1468	679488,27	2248445,56	Аналитический метод	0,10	—
1469	679489,82	2248441,23	Аналитический метод	0,10	—

ОПИСАНИЕ МЕСТОПОЛОЖЕНИЯ ГРАНИЦ

Публичный сервитут для использования земель и земельных участков в целях эксплуатации магистрального нефтепродуктопровода федерального значения "Сооружение - производственно-технологический комплекс-магистральный нефтепродуктопровод "Уфа-Петропавловск""

(наименование объекта, местоположение границ которого описано)

Сведения о местоположении границ объекта

1	2	3	4	5	6
1470	679494,23	2248429,94	Аналитический метод	0,10	—
1471	679517,64	2248370,87	Аналитический метод	0,10	—
1472	679524,00	2248353,83	Аналитический метод	0,10	—
1473	679532,76	2248330,48	Аналитический метод	0,10	—
1474	679540,41	2248310,21	Аналитический метод	0,10	—
1475	679567,37	2248190,88	Аналитический метод	0,10	—
1476	679567,98	2248188,69	Аналитический метод	0,10	—
1477	679596,59	2248100,40	Аналитический метод	0,10	—
1478	679627,31	2248005,85	Аналитический метод	0,10	—
1479	679657,33	2247913,27	Аналитический метод	0,10	—
1480	679685,18	2247817,44	Аналитический метод	0,10	—
1481	679713,47	2247720,32	Аналитический метод	0,10	—
1482	679713,60	2247719,89	Аналитический метод	0,10	—
1483	679745,52	2247617,15	Аналитический метод	0,10	—
1484	679779,43	2247507,72	Аналитический метод	0,10	—
1485	679815,30	2247392,27	Аналитический метод	0,10	—
1486	679815,37	2247392,05	Аналитический метод	0,10	—
1487	679825,30	2247361,06	Аналитический метод	0,10	—
1488	679825,85	2247359,53	Аналитический метод	0,10	—
1489	679857,62	2247265,85	Аналитический метод	0,10	—
1490	679888,41	2247165,83	Аналитический метод	0,10	—
1491	679921,54	2247057,95	Аналитический метод	0,10	—
1492	679948,18	2246971,82	Аналитический метод	0,10	—
1493	679975,96	2246882,09	Аналитический метод	0,10	—
1494	680000,74	2246802,51	Аналитический метод	0,10	—
1495	680025,85	2246721,60	Аналитический метод	0,10	—
1496	680056,76	2246622,46	Аналитический метод	0,10	—
1497	680090,33	2246514,88	Аналитический метод	0,10	—
1498	680121,70	2246414,53	Аналитический метод	0,10	—
1499	680121,86	2246414,02	Аналитический метод	0,10	—
1500	680129,86	2246390,22	Аналитический метод	0,10	—
1501	680136,62	2246362,84	Аналитический метод	0,10	—
1502	680137,80	2246355,64	Аналитический метод	0,10	—
1503	680138,70	2246347,49	Аналитический метод	0,10	—
1504	680144,59	2246279,59	Аналитический метод	0,10	—
1505	680150,37	2246195,57	Аналитический метод	0,10	—
1506	680150,38	2246195,40	Аналитический метод	0,10	—
1507	680157,67	2246099,03	Аналитический метод	0,10	—
1508	680165,39	2245993,92	Аналитический метод	0,10	—
1509	680165,42	2245993,47	Аналитический метод	0,10	—
1510	680174,66	2245892,66	Аналитический метод	0,10	—
1511	680176,19	2245876,62	Аналитический метод	0,10	—
1512	680176,79	2245869,60	Аналитический метод	0,10	—
1513	680184,95	2245736,84	Аналитический метод	0,10	—
1514	680184,97	2245736,56	Аналитический метод	0,10	—
1515	680192,72	2245630,16	Аналитический метод	0,10	—
1516	680201,74	2245510,96	Аналитический метод	0,10	—
1517	680206,78	2245443,56	Аналитический метод	0,10	—
1518	680213,59	2245340,66	Аналитический метод	0,10	—
1519	680213,61	2245340,39	Аналитический метод	0,10	—
1520	680219,31	2245266,40	Аналитический метод	0,10	—
1521	680219,35	2245266,04	Аналитический метод	0,10	—
1522	680226,90	2245183,74	Аналитический метод	0,10	—
1523	680237,15	2245064,29	Аналитический метод	0,10	—
1524	680247,08	2244942,94	Аналитический метод	0,10	—
1525	680251,30	2244870,14	Аналитический метод	0,10	—
1526	680251,34	2244869,53	Аналитический метод	0,10	—

ОПИСАНИЕ МЕСТОПОЛОЖЕНИЯ ГРАНИЦ

Публичный сервитут для использования земель и земельных участков в целях эксплуатации магистрального нефтепродуктопровода федерального значения "Сооружение - производственно-технологический комплекс-магистральный нефтепродуктопровод "Уфа-Петропавловск""

(наименование объекта, местоположение границ которого описано)

Сведения о местоположении границ объекта

1	2	3	4	5	6
1527	680257,75	2244791,92	Аналитический метод	0,10	—
1528	680268,81	2244654,19	Аналитический метод	0,10	—
1529	680278,17	2244535,64	Аналитический метод	0,10	—
1530	680278,19	2244535,50	Аналитический метод	0,10	—
1531	680289,25	2244405,00	Аналитический метод	0,10	—
1532	680296,21	2244300,65	Аналитический метод	0,10	—
1533	680296,69	2244293,16	Аналитический метод	0,10	—
1534	680238,76	2244283,06	Аналитический метод	0,10	—
1535	680234,51	2244281,93	Аналитический метод	0,10	—
1536	680221,44	2244270,96	Аналитический метод	0,10	—
1537	680218,09	2244258,44	Аналитический метод	0,10	—
1538	680218,18	2244207,10	Аналитический метод	0,10	—
1539	680211,94	2244203,48	Аналитический метод	0,10	—
1540	680211,08	2244202,76	Аналитический метод	0,10	—
1541	680158,97	2244159,90	Аналитический метод	0,10	—
1542	680153,21	2244153,10	Аналитический метод	0,10	—
1543	680150,24	2244136,29	Аналитический метод	0,10	—
1544	680150,37	2244135,65	Аналитический метод	0,10	—
1545	680213,77	2243823,85	Аналитический метод	0,10	—
1546	680257,66	2243293,20	Аналитический метод	0,10	—
1547	680257,95	2243290,92	Аналитический метод	0,10	—
1548	680258,14	2243289,95	Аналитический метод	0,10	—
1549	680331,95	2242950,38	Аналитический метод	0,10	—
1550	680341,47	2242747,69	Аналитический метод	0,10	—
1551	680319,47	2242651,46	Аналитический метод	0,10	—
1552	680319,22	2242641,57	Аналитический метод	0,10	—
1553	680327,75	2242626,79	Аналитический метод	0,10	—
1554	680332,18	2242623,82	Аналитический метод	0,10	—
1555	680522,16	2242523,87	Аналитический метод	0,10	—
1556	680528,91	2242521,48	Аналитический метод	0,10	—
1557	680589,10	2242509,52	Аналитический метод	0,10	—
1558	680603,47	2242460,67	Аналитический метод	0,10	—
1559	680604,48	2242457,15	Аналитический метод	0,10	—
1560	680604,63	2242456,66	Аналитический метод	0,10	—
1561	680622,16	2242400,34	Аналитический метод	0,10	—
1562	680624,65	2242390,07	Аналитический метод	0,10	—
1563	680625,29	2242385,93	Аналитический метод	0,10	—
1564	680625,49	2242382,25	Аналитический метод	0,10	—
1565	680626,28	2242346,23	Аналитический метод	0,10	—
1566	680626,53	2242326,69	Аналитический метод	0,10	—
1567	680625,39	2242307,89	Аналитический метод	0,10	—
1568	680625,21	2242304,90	Аналитический метод	0,10	—
1569	680625,03	2242301,98	Аналитический метод	0,10	—
1570	680625,00	2242301,44	Аналитический метод	0,10	—
1571	680624,75	2242295,25	Аналитический метод	0,10	—
1572	680623,91	2242279,49	Аналитический метод	0,10	—
1573	680622,09	2242263,75	Аналитический метод	0,10	—
1574	680622,03	2242263,21	Аналитический метод	0,10	—
1575	680619,69	2242238,11	Аналитический метод	0,10	—
1576	680619,66	2242237,85	Аналитический метод	0,10	—
1577	680619,29	2242233,38	Аналитический метод	0,10	—
1578	680617,05	2242209,78	Аналитический метод	0,10	—
1579	680617,00	2242209,14	Аналитический метод	0,10	—
1580	680612,12	2242138,55	Аналитический метод	0,10	—
1581	680612,06	2242136,90	Аналитический метод	0,10	—
1582	680612,04	2242129,21	Аналитический метод	0,10	—
1583	680612,09	2242127,55	Аналитический метод	0,10	—

ОПИСАНИЕ МЕСТОПОЛОЖЕНИЯ ГРАНИЦ

Публичный сервитут для использования земель и земельных участков в целях эксплуатации магистрального нефтепродуктопровода федерального значения "Сооружение - производственно-технологический комплекс-магистральный нефтепродуктопровод "Уфа-Петропавловск""

(наименование объекта, местоположение границ которого описано)

Сведения о местоположении границ объекта

1	2	3	4	5	6
1584	680612,25	2242125,18	Аналитический метод	0,10	—
1585	680612,33	2242124,13	Аналитический метод	0,10	—
1586	680615,25	2242096,73	Аналитический метод	0,10	—
1587	680615,49	2242095,04	Аналитический метод	0,10	—
1588	680616,43	2242091,37	Аналитический метод	0,10	—
1589	680617,82	2242087,28	Аналитический метод	0,10	—
1590	680620,89	2242081,15	Аналитический метод	0,10	—
1591	680622,58	2242078,68	Аналитический метод	0,10	—
1592	680625,11	2242075,57	Аналитический метод	0,10	—
1593	680647,98	2242051,66	Аналитический метод	0,10	—
1594	680651,00	2242048,10	Аналитический метод	0,10	—
1595	680651,38	2242047,65	Аналитический метод	0,10	—
1596	680654,10	2242044,61	Аналитический метод	0,10	—
1597	680655,40	2242043,25	Аналитический метод	0,10	—
1598	680672,87	2242026,37	Аналитический метод	0,10	—
1599	680674,17	2242025,20	Аналитический метод	0,10	—
1600	680674,39	2242025,02	Аналитический метод	0,10	—
1601	680700,05	2242003,99	Аналитический метод	0,10	—
1602	680711,09	2241994,95	Аналитический метод	0,10	—
1603	680768,82	2241947,74	Аналитический метод	0,10	—
1604	680768,93	2241947,65	Аналитический метод	0,10	—
1605	680771,74	2241945,38	Аналитический метод	0,10	—
1606	680771,83	2241945,31	Аналитический метод	0,10	—
1607	680808,85	2241915,66	Аналитический метод	0,10	—
1608	680811,78	2241913,32	Аналитический метод	0,10	—
1609	680811,88	2241913,23	Аналитический метод	0,10	—
1610	680813,34	2241912,08	Аналитический метод	0,10	—
1611	680853,34	2241855,29	Аналитический метод	0,10	—
1612	680875,22	2241824,30	Аналитический метод	0,10	—
1613	680923,07	2241756,41	Аналитический метод	0,10	—
1614	680962,45	2241700,48	Аналитический метод	0,10	—
1615	680998,15	2241649,87	Аналитический метод	0,10	—
1616	680948,89	2241588,80	Аналитический метод	0,10	—
1617	680948,78	2241588,65	Аналитический метод	0,10	—
1618	680840,12	2241451,84	Аналитический метод	0,10	—
1619	680838,05	2241448,80	Аналитический метод	0,10	—
1620	680835,09	2241431,99	Аналитический метод	0,10	—
1621	680836,47	2241427,10	Аналитический метод	0,10	—
1622	680866,97	2241350,44	Аналитический метод	0,10	—
1623	680872,54	2241341,99	Аналитический метод	0,10	—
1624	680910,74	2241303,93	Аналитический метод	0,10	—
1625	680909,16	2241294,96	Аналитический метод	0,10	—
1626	680902,94	2241281,98	Аналитический метод	0,10	—
1627	680900,87	2241266,87	Аналитический метод	0,10	—
1628	680907,81	2241253,55	Аналитический метод	0,10	—
1629	680948,72	2241212,69	Аналитический метод	0,10	—
1630	680939,27	2241164,17	Аналитический метод	0,10	—
1631	680924,68	2241089,50	Аналитический метод	0,10	—
1632	680924,23	2241085,68	Аналитический метод	0,10	—
1633	680921,91	2241025,71	Аналитический метод	0,10	—
1634	680921,90	2241023,97	Аналитический метод	0,10	—
1635	680923,04	2240987,56	Аналитический метод	0,10	—
1636	680923,07	2240987,03	Аналитический метод	0,10	—
1637	680926,15	2240928,42	Аналитический метод	0,10	—
1638	680926,14	2240861,92	Аналитический метод	0,10	—
1639	680926,03	2240786,67	Аналитический метод	0,10	—
1640	680925,91	2240694,99	Аналитический метод	0,10	—

ОПИСАНИЕ МЕСТОПОЛОЖЕНИЯ ГРАНИЦ

Публичный сервитут для использования земель и земельных участков в целях эксплуатации магистрального нефтепродуктопровода федерального значения "Сооружение - производственно-технологический комплекс-магистральный нефтепродуктопровод "Уфа-Петропавловск""

(наименование объекта, местоположение границ которого описано)

Сведения о местоположении границ объекта

1	2	3	4	5	6
1641	680925,77	2240605,04	Аналитический метод	0,10	—
1642	680924,68	2240502,83	Аналитический метод	0,10	—
1643	680924,61	2240499,70	Аналитический метод	0,10	—
1644	680924,61	2240499,54	Аналитический метод	0,10	—
1645	680923,12	2240401,94	Аналитический метод	0,10	—
1646	680922,01	2240310,06	Аналитический метод	0,10	—
1647	680920,61	2240231,83	Аналитический метод	0,10	—
1648	680919,22	2240153,32	Аналитический метод	0,10	—
1649	680912,72	2240055,85	Аналитический метод	0,10	—
1650	680912,67	2240054,43	Аналитический метод	0,10	—
1651	680912,52	2240039,23	Аналитический метод	0,10	—
1652	680912,52	2240038,78	Аналитический метод	0,10	—
1653	680912,52	2240038,60	Аналитический метод	0,10	—
1654	680886,35	2240023,23	Аналитический метод	0,10	—
1655	680884,58	2240022,09	Аналитический метод	0,10	—
1656	680882,69	2240020,76	Аналитический метод	0,10	—
1657	680880,86	2240019,33	Аналитический метод	0,10	—
1658	680879,60	2240018,25	Аналитический метод	0,10	—
1659	680877,91	2240016,66	Аналитический метод	0,10	—
1660	680875,88	2240014,56	Аналитический метод	0,10	—
1661	680874,41	2240012,90	Аналитический метод	0,10	—
1662	680872,55	2240010,60	Аналитический метод	0,10	—
1663	680870,34	2240007,38	Аналитический метод	0,10	—
1664	680869,97	2240006,72	Аналитический метод	0,10	—
1665	680868,80	2240004,55	Аналитический метод	0,10	—
1666	680867,00	2240000,29	Аналитический метод	0,10	—
1667	680866,23	2239997,88	Аналитический метод	0,10	—
1668	680865,11	2239991,88	Аналитический метод	0,10	—
1669	680864,80	2239987,06	Аналитический метод	0,10	—
1670	680864,81	2239983,86	Аналитический метод	0,10	—
1671	680865,13	2239979,02	Аналитический метод	0,10	—
1672	680865,21	2239978,00	Аналитический метод	0,10	—
1673	680867,35	2239957,99	Аналитический метод	0,10	—
1674	680869,71	2239935,78	Аналитический метод	0,10	—
1675	680869,74	2239935,44	Аналитический метод	0,10	—
1676	680872,02	2239916,42	Аналитический метод	0,10	—
1677	680875,03	2239884,82	Аналитический метод	0,10	—
1678	680875,04	2239884,69	Аналитический метод	0,10	—
1679	680877,40	2239861,26	Аналитический метод	0,10	—
1680	680879,38	2239839,24	Аналитический метод	0,10	—
1681	680879,40	2239838,41	Аналитический метод	0,10	—
1682	680878,94	2239837,48	Аналитический метод	0,10	—
1683	680876,32	2239833,45	Аналитический метод	0,10	—
1684	680844,83	2239789,75	Аналитический метод	0,10	—
1685	680522,11	2239406,45	Аналитический метод	0,10	—
1686	680488,50	2239368,93	Аналитический метод	0,10	—
1687	680488,20	2239368,58	Аналитический метод	0,10	—
1688	680464,87	2239341,56	Аналитический метод	0,10	—
1689	680464,30	2239340,88	Аналитический метод	0,10	—
1690	680462,35	2239338,44	Аналитический метод	0,10	—
1691	680460,19	2239335,29	Аналитический метод	0,10	—
1692	680459,19	2239333,37	Аналитический метод	0,10	—
1693	680457,99	2239330,79	Аналитический метод	0,10	—
1694	680456,65	2239327,25	Аналитический метод	0,10	—
1695	680450,42	2239305,94	Аналитический метод	0,10	—
1696	680450,09	2239304,71	Аналитический метод	0,10	—
1697	680414,34	2239154,31	Аналитический метод	0,10	—

ОПИСАНИЕ МЕСТОПОЛОЖЕНИЯ ГРАНИЦ

Публичный сервитут для использования земель и земельных участков в целях эксплуатации магистрального нефтепродуктопровода федерального значения "Сооружение - производственно-технологический комплекс-магистральный нефтепродуктопровод "Уфа-Петропавловск""

(наименование объекта, местоположение границ которого описано)

Сведения о местоположении границ объекта

1	2	3	4	5	6
1698	680413,78	2239150,92	Аналитический метод	0,10	—
1699	680413,30	2239145,96	Аналитический метод	0,10	—
1700	680413,19	2239144,03	Аналитический метод	0,10	—
1701	680410,47	2238997,12	Аналитический метод	0,10	—
1702	680410,47	2238996,17	Аналитический метод	0,10	—
1703	680411,90	2238924,69	Аналитический метод	0,10	—
1704	680411,95	2238923,47	Аналитический метод	0,10	—
1705	680412,43	2238916,60	Аналитический метод	0,10	—
1706	680412,60	2238914,90	Аналитический метод	0,10	—
1707	680413,30	2238909,88	Аналитический метод	0,10	—
1708	680413,44	2238908,98	Аналитический метод	0,10	—
1709	680413,60	2238908,18	Аналитический метод	0,10	—
1710	680414,58	2238903,52	Аналитический метод	0,10	—
1711	680414,67	2238903,07	Аналитический метод	0,10	—
1712	680415,27	2238900,50	Аналитический метод	0,10	—
1713	680416,95	2238895,58	Аналитический метод	0,10	—
1714	680418,04	2238893,23	Аналитический метод	0,10	—
1715	680420,57	2238888,94	Аналитический метод	0,10	—
1716	680429,71	2238876,51	Аналитический метод	0,10	—
1717	680430,20	2238875,86	Аналитический метод	0,10	—
1718	680501,40	2238785,32	Аналитический метод	0,10	—
1719	680502,12	2238784,45	Аналитический метод	0,10	—
1720	680555,09	2238723,04	Аналитический метод	0,10	—
1721	680598,27	2238672,17	Аналитический метод	0,10	—
1722	680599,32	2238671,01	Аналитический метод	0,10	—
1723	680605,84	2238664,23	Аналитический метод	0,10	—
1724	680607,78	2238662,43	Аналитический метод	0,10	—
1725	680608,77	2238661,63	Аналитический метод	0,10	—
1726	680612,74	2238658,64	Аналитический метод	0,10	—
1727	680615,74	2238656,69	Аналитический метод	0,10	—
1728	680619,92	2238654,39	Аналитический метод	0,10	—
1729	680623,63	2238652,73	Аналитический метод	0,10	—
1730	680650,22	2238643,31	Аналитический метод	0,10	—
1731	680654,32	2238638,88	Аналитический метод	0,10	—
1732	680676,99	2238613,05	Аналитический метод	0,10	—
1733	680679,70	2238610,40	Аналитический метод	0,10	—
1734	680682,45	2238608,40	Аналитический метод	0,10	—
1735	680705,51	2238593,88	Аналитический метод	0,10	—
1736	680709,26	2238591,01	Аналитический метод	0,10	—
1737	680709,92	2238590,52	Аналитический метод	0,10	—
1738	680737,16	2238571,05	Аналитический метод	0,10	—
1739	680800,62	2238501,26	Аналитический метод	0,10	—
1740	680815,12	2238483,91	Аналитический метод	0,10	—
1741	680815,68	2238483,27	Аналитический метод	0,10	—
1742	680819,67	2238478,80	Аналитический метод	0,10	—
1743	680822,21	2238475,84	Аналитический метод	0,10	—
1744	680822,37	2238475,66	Аналитический метод	0,10	—
1745	680824,96	2238472,68	Аналитический метод	0,10	—
1746	680827,52	2238469,75	Аналитический метод	0,10	—
1747	680832,00	2238464,55	Аналитический метод	0,10	—
1748	680832,49	2238464,01	Аналитический метод	0,10	—
1749	680843,83	2238451,61	Аналитический метод	0,10	—
1750	680875,95	2238414,90	Аналитический метод	0,10	—
1751	680878,41	2238410,87	Аналитический метод	0,10	—
1752	680881,65	2238405,62	Аналитический метод	0,10	—
1753	680885,13	2238398,12	Аналитический метод	0,10	—
1754	680881,72	2238333,55	Аналитический метод	0,10	—

ОПИСАНИЕ МЕСТОПОЛОЖЕНИЯ ГРАНИЦ

Публичный сервитут для использования земель и земельных участков в целях эксплуатации магистрального нефтепродуктопровода федерального значения "Сооружение - производственно-технологический комплекс-магистральный нефтепродуктопровод "Уфа-Петропавловск""

(наименование объекта, местоположение границ которого описано)

Сведения о местоположении границ объекта

1	2	3	4	5	6
1755	680873,73	2238237,54	Аналитический метод	0,10	—
1756	680869,12	2238182,87	Аналитический метод	0,10	—
1757	680864,74	2238129,47	Аналитический метод	0,10	—
1758	680864,72	2238129,09	Аналитический метод	0,10	—
1759	680864,35	2238123,63	Аналитический метод	0,10	—
1760	680863,71	2238115,23	Аналитический метод	0,10	—
1761	680863,44	2238112,34	Аналитический метод	0,10	—
1762	680863,40	2238111,83	Аналитический метод	0,10	—
1763	680863,07	2238107,23	Аналитический метод	0,10	—
1764	680863,03	2238106,92	Аналитический метод	0,10	—
1765	680862,97	2238106,29	Аналитический метод	0,10	—
1766	680856,98	2238039,11	Аналитический метод	0,10	—
1767	680849,68	2237955,96	Аналитический метод	0,10	—
1768	680844,12	2237894,54	Аналитический метод	0,10	—
1769	680839,17	2237853,36	Аналитический метод	0,10	—
1770	680839,16	2237853,22	Аналитический метод	0,10	—
1771	680832,90	2237798,51	Аналитический метод	0,10	—
1772	680832,84	2237797,98	Аналитический метод	0,10	—
1773	680827,35	2237738,92	Аналитический метод	0,10	—
1774	680827,29	2237738,40	Аналитический метод	0,10	—
1775	680827,20	2237737,66	Аналитический метод	0,10	—
1776	680827,11	2237736,82	Аналитический метод	0,10	—
1777	680824,41	2237706,25	Аналитический метод	0,10	—
1778	680822,02	2237679,00	Аналитический метод	0,10	—
1779	680820,77	2237666,50	Аналитический метод	0,10	—
1780	680820,74	2237666,15	Аналитический метод	0,10	—
1781	680817,77	2237631,54	Аналитический метод	0,10	—
1782	680817,74	2237631,21	Аналитический метод	0,10	—
1783	680815,03	2237593,63	Аналитический метод	0,10	—
1784	680812,53	2237558,27	Аналитический метод	0,10	—
1785	680805,17	2237473,16	Аналитический метод	0,10	—
1786	680797,41	2237383,34	Аналитический метод	0,10	—
1787	680790,74	2237312,91	Аналитический метод	0,10	—
1788	680783,64	2237239,35	Аналитический метод	0,10	—
1789	680777,48	2237178,11	Аналитический метод	0,10	—
1790	680770,76	2237110,12	Аналитический метод	0,10	—
1791	680770,74	2237109,93	Аналитический метод	0,10	—
1792	680764,28	2237038,92	Аналитический метод	0,10	—
1793	680758,71	2236977,15	Аналитический метод	0,10	—
1794	680750,59	2236900,15	Аналитический метод	0,10	—
1795	680739,38	2236806,27	Аналитический метод	0,10	—
1796	680729,47	2236731,54	Аналитический метод	0,10	—
1797	680728,27	2236724,03	Аналитический метод	0,10	—
1798	680726,43	2236716,55	Аналитический метод	0,10	—
1799	680713,17	2236664,42	Аналитический метод	0,10	—
1800	680684,71	2236594,89	Аналитический метод	0,10	—
1801	680657,41	2236529,87	Аналитический метод	0,10	—
1802	680640,83	2236490,62	Аналитический метод	0,10	—
1803	680640,64	2236490,14	Аналитический метод	0,10	—
1804	680624,08	2236448,54	Аналитический метод	0,10	—
1805	680623,54	2236447,07	Аналитический метод	0,10	—
1806	680607,43	2236397,80	Аналитический метод	0,10	—
1807	680606,88	2236395,85	Аналитический метод	0,10	—
1808	680604,57	2236386,20	Аналитический метод	0,10	—
1809	680604,18	2236384,19	Аналитический метод	0,10	—
1810	680601,23	2236365,04	Аналитический метод	0,10	—
1811	680590,80	2236299,49	Аналитический метод	0,10	—

ОПИСАНИЕ МЕСТОПОЛОЖЕНИЯ ГРАНИЦ

Публичный сервитут для использования земель и земельных участков в целях эксплуатации магистрального нефтепродуктопровода федерального значения "Сооружение - производственно-технологический комплекс-магистральный нефтепродуктопровод "Уфа-Петропавловск""

(наименование объекта, местоположение границ которого описано)

Сведения о местоположении границ объекта

1	2	3	4	5	6
1812	680590,76	2236299,24	Аналитический метод	0,10	—
1813	680582,02	2236240,51	Аналитический метод	0,10	—
1814	680572,68	2236177,77	Аналитический метод	0,10	—
1815	680558,25	2236081,46	Аналитический метод	0,10	—
1816	680547,58	2236010,00	Аналитический метод	0,10	—
1817	680532,64	2235909,82	Аналитический метод	0,10	—
1818	680517,72	2235809,79	Аналитический метод	0,10	—
1819	680502,68	2235709,56	Аналитический метод	0,10	—
1820	680484,55	2235591,55	Аналитический метод	0,10	—
1821	680484,49	2235591,10	Аналитический метод	0,10	—
1822	680480,10	2235558,59	Аналитический метод	0,10	—
1823	680477,22	2235540,19	Аналитический метод	0,10	—
1824	680461,32	2235449,33	Аналитический метод	0,10	—
1825	680461,30	2235449,21	Аналитический метод	0,10	—
1826	680452,68	2235398,50	Аналитический метод	0,10	—
1827	680452,56	2235397,75	Аналитический метод	0,10	—
1828	680437,42	2235288,63	Аналитический метод	0,10	—
1829	680422,31	2235179,04	Аналитический метод	0,10	—
1830	680407,48	2235072,36	Аналитический метод	0,10	—
1831	680403,45	2235042,94	Аналитический метод	0,10	—
1832	680403,41	2235042,59	Аналитический метод	0,10	—
1833	680392,25	2234951,76	Аналитический метод	0,10	—
1834	680392,18	2234951,13	Аналитический метод	0,10	—
1835	680382,41	2234850,49	Аналитический метод	0,10	—
1836	680378,13	2234826,61	Аналитический метод	0,10	—
1837	680370,48	2234808,36	Аналитический метод	0,10	—
1838	680360,19	2234797,33	Аналитический метод	0,10	—
1839	680330,07	2234767,78	Аналитический метод	0,10	—
1840	680327,82	2234765,24	Аналитический метод	0,10	—
1841	680324,20	2234760,57	Аналитический метод	0,10	—
1842	680322,33	2234757,78	Аналитический метод	0,10	—
1843	680321,89	2234756,98	Аналитический метод	0,10	—
1844	680319,08	2234751,69	Аналитический метод	0,10	—
1845	680318,09	2234749,59	Аналитический метод	0,10	—
1846	680297,32	2234699,65	Аналитический метод	0,10	—
1847	680297,04	2234698,96	Аналитический метод	0,10	—
1848	680289,01	2234677,89	Аналитический метод	0,10	—
1849	680288,82	2234677,39	Аналитический метод	0,10	—
1850	680284,10	2234664,17	Аналитический метод	0,10	—
1851	680283,54	2234662,38	Аналитический метод	0,10	—
1852	680281,76	2234655,88	Аналитический метод	0,10	—
1853	680281,66	2234655,50	Аналитический метод	0,10	—
1854	680273,22	2234622,73	Аналитический метод	0,10	—
1855	680273,12	2234622,33	Аналитический метод	0,10	—
1856	680264,72	2234587,25	Аналитический метод	0,10	—
1857	680264,48	2234586,13	Аналитический метод	0,10	—
1858	680255,06	2234536,88	Аналитический метод	0,10	—
1859	680254,90	2234535,97	Аналитический метод	0,10	—
1860	680249,62	2234501,39	Аналитический метод	0,10	—
1861	680249,46	2234500,12	Аналитический метод	0,10	—
1862	680239,35	2234399,43	Аналитический метод	0,10	—
1863	680234,14	2234370,47	Аналитический метод	0,10	—
1864	680227,30	2234344,61	Аналитический метод	0,10	—
1865	680202,26	2234267,30	Аналитический метод	0,10	—
1866	680202,14	2234266,93	Аналитический метод	0,10	—
1867	680192,38	2234235,10	Аналитический метод	0,10	—
1868	680191,49	2234231,03	Аналитический метод	0,10	—

ОПИСАНИЕ МЕСТОПОЛОЖЕНИЯ ГРАНИЦ

Публичный сервитут для использования земель и земельных участков в целях эксплуатации магистрального нефтепродуктопровода федерального значения "Сооружение - производственно-технологический комплекс-магистральный нефтепродуктопровод "Уфа-Петропавловск""

(наименование объекта, местоположение границ которого описано)

Сведения о местоположении границ объекта

1	2	3	4	5	6
1869	680189,98	2234219,53	Аналитический метод	0,10	—
1870	680189,80	2234215,10	Аналитический метод	0,10	—
1871	680190,30	2234204,65	Аналитический метод	0,10	—
1872	680190,45	2234202,82	Аналитический метод	0,10	—
1873	680193,73	2234176,00	Аналитический метод	0,10	—
1874	680193,92	2234174,69	Аналитический метод	0,10	—
1875	680194,62	2234171,78	Аналитический метод	0,10	—
1876	680201,41	2234149,37	Аналитический метод	0,10	—
1877	680203,12	2234145,16	Аналитический метод	0,10	—
1878	680220,77	2234110,99	Аналитический метод	0,10	—
1879	680221,41	2234109,83	Аналитический метод	0,10	—
1880	680243,36	2234072,37	Аналитический метод	0,10	—
1881	680245,78	2234067,49	Аналитический метод	0,10	—
1882	680247,56	2234063,37	Аналитический метод	0,10	—
1883	680260,36	2234028,72	Аналитический метод	0,10	—
1884	680274,93	2233987,51	Аналитический метод	0,10	—
1885	680275,42	2233985,02	Аналитический метод	0,10	—
1886	680275,58	2233981,64	Аналитический метод	0,10	—
1887	680275,35	2233977,80	Аналитический метод	0,10	—
1888	680270,39	2233934,06	Аналитический метод	0,10	—
1889	680245,51	2233798,02	Аналитический метод	0,10	—
1890	680245,46	2233797,78	Аналитический метод	0,10	—
1891	680234,49	2233734,25	Аналитический метод	0,10	—
1892	680234,24	2233732,36	Аналитический метод	0,10	—
1893	680220,03	2233582,84	Аналитический метод	0,10	—
1894	680183,31	2233317,43	Аналитический метод	0,10	—
1895	680183,12	2233315,44	Аналитический метод	0,10	—
1896	680171,84	2233119,07	Аналитический метод	0,10	—
1897	680168,66	2233092,83	Аналитический метод	0,10	—
1898	680168,57	2233092,02	Аналитический метод	0,10	—
1899	680142,10	2232793,44	Аналитический метод	0,10	—
1900	680142,11	2232788,98	Аналитический метод	0,10	—
1901	680145,25	2232754,45	Аналитический метод	0,10	—
1902	680149,20	2232668,19	Аналитический метод	0,10	—
1903	680149,44	2232665,73	Аналитический метод	0,10	—
1904	680160,17	2232592,21	Аналитический метод	0,10	—
1905	680171,53	2232493,22	Аналитический метод	0,10	—
1906	680180,66	2232402,61	Аналитический метод	0,10	—
1907	680183,70	2232370,55	Аналитический метод	0,10	—
1908	680190,71	2232287,47	Аналитический метод	0,10	—
1909	680192,75	2232253,43	Аналитический метод	0,10	—
1910	680192,97	2232245,81	Аналитический метод	0,10	—
1911	680193,00	2232245,14	Аналитический метод	0,10	—
1912	680196,20	2232187,98	Аналитический метод	0,10	—
1913	680196,21	2232187,70	Аналитический метод	0,10	—
1914	680199,64	2232136,77	Аналитический метод	0,10	—
1915	680200,59	2232116,90	Аналитический метод	0,10	—
1916	680200,62	2232115,43	Аналитический метод	0,10	—
1917	680200,63	2232114,90	Аналитический метод	0,10	—
1918	680201,38	2232094,79	Аналитический метод	0,10	—
1919	680201,49	2232093,25	Аналитический метод	0,10	—
1920	680206,48	2232043,05	Аналитический метод	0,10	—
1921	680206,59	2232042,18	Аналитический метод	0,10	—
1922	680213,11	2231993,98	Аналитический метод	0,10	—
1923	680213,16	2231993,58	Аналитический метод	0,10	—
1924	680216,04	2231974,64	Аналитический метод	0,10	—
1925	680219,99	2231938,97	Аналитический метод	0,10	—

ОПИСАНИЕ МЕСТОПОЛОЖЕНИЯ ГРАНИЦ

Публичный сервитут для использования земель и земельных участков в целях эксплуатации магистрального нефтепродуктопровода федерального значения "Сооружение - производственно-технологический комплекс-магистральный нефтепродуктопровод "Уфа-Петропавловск""

(наименование объекта, местоположение границ которого описано)

Сведения о местоположении границ объекта

1	2	3	4	5	6
1926	680223,78	2231900,88	Аналитический метод	0,10	—
1927	680227,78	2231856,18	Аналитический метод	0,10	—
1928	680227,79	2231856,07	Аналитический метод	0,10	—
1929	680234,42	2231785,62	Аналитический метод	0,10	—
1930	680239,26	2231728,83	Аналитический метод	0,10	—
1931	680241,52	2231680,84	Аналитический метод	0,10	—
1932	680241,94	2231668,01	Аналитический метод	0,10	—
1933	680241,98	2231667,23	Аналитический метод	0,10	—
1934	680243,47	2231643,95	Аналитический метод	0,10	—
1935	680243,09	2231638,19	Аналитический метод	0,10	—
1936	680241,95	2231633,23	Аналитический метод	0,10	—
1937	680220,48	2231551,60	Аналитический метод	0,10	—
1938	680200,23	2231474,81	Аналитический метод	0,10	—
1939	680178,43	2231398,94	Аналитический метод	0,10	—
1940	680153,62	2231312,69	Аналитический метод	0,10	—
1941	680134,60	2231248,71	Аналитический метод	0,10	—
1942	680115,21	2231183,58	Аналитический метод	0,10	—
1943	680115,16	2231183,41	Аналитический метод	0,10	—
1944	680094,45	2231112,00	Аналитический метод	0,10	—
1945	680070,54	2231029,88	Аналитический метод	0,10	—
1946	680070,46	2231029,57	Аналитический метод	0,10	—
1947	680045,25	2230938,64	Аналитический метод	0,10	—
1948	680045,17	2230938,35	Аналитический метод	0,10	—
1949	680032,65	2230890,95	Аналитический метод	0,10	—
1950	680018,93	2230838,90	Аналитический метод	0,10	—
1951	680007,28	2230797,96	Аналитический метод	0,10	—
1952	679992,92	2230747,34	Аналитический метод	0,10	—
1953	679992,73	2230746,63	Аналитический метод	0,10	—
1954	679981,86	2230703,56	Аналитический метод	0,10	—
1955	679971,04	2230668,63	Аналитический метод	0,10	—
1956	679971,00	2230668,51	Аналитический метод	0,10	—
1957	679945,04	2230583,27	Аналитический метод	0,10	—
1958	679944,92	2230582,85	Аналитический метод	0,10	—
1959	679923,16	2230506,66	Аналитический метод	0,10	—
1960	679922,58	2230495,48	Аналитический метод	0,10	—
1961	679925,92	2230489,66	Аналитический метод	0,10	—
1962	679926,17	2230488,44	Аналитический метод	0,10	—
1963	679928,33	2230478,16	Аналитический метод	0,10	—
1964	679932,68	2230457,43	Аналитический метод	0,10	—
1965	679936,94	2230437,48	Аналитический метод	0,10	—
1966	679953,03	2230351,02	Аналитический метод	0,10	—
1967	679954,56	2230342,65	Аналитический метод	0,10	—
1968	679968,91	2230255,36	Аналитический метод	0,10	—
1969	679984,78	2230158,91	Аналитический метод	0,10	—
1970	679984,80	2230158,77	Аналитический метод	0,10	—
1971	680000,00	2230069,55	Аналитический метод	0,10	—
1972	680017,29	2229968,08	Аналитический метод	0,10	—
1973	680028,06	2229906,33	Аналитический метод	0,10	—
1974	680039,92	2229838,85	Аналитический метод	0,10	—
1975	680039,96	2229838,64	Аналитический метод	0,10	—
1976	680054,40	2229760,69	Аналитический метод	0,10	—
1977	680065,67	2229694,25	Аналитический метод	0,10	—
1978	680070,23	2229615,51	Аналитический метод	0,10	—
1979	680070,57	2229612,62	Аналитический метод	0,10	—
1980	680079,77	2229560,48	Аналитический метод	0,10	—
1981	680079,84	2229560,12	Аналитический метод	0,10	—
1982	680082,12	2229548,18	Аналитический метод	0,10	—

ОПИСАНИЕ МЕСТОПОЛОЖЕНИЯ ГРАНИЦ

Публичный сервитут для использования земель и земельных участков в целях эксплуатации магистрального нефтепродуктопровода федерального значения "Сооружение - производственно-технологический комплекс-магистральный нефтепродуктопровод "Уфа-Петропавловск""

(наименование объекта, местоположение границ которого описано)

Сведения о местоположении границ объекта

1	2	3	4	5	6
1983	680081,46	2229538,47	Аналитический метод	0,10	—
1984	680072,26	2229531,47	Аналитический метод	0,10	—
1985	680055,02	2229519,46	Аналитический метод	0,10	—
1986	680053,96	2229518,68	Аналитический метод	0,10	—
1987	680042,15	2229509,48	Аналитический метод	0,10	—
1988	680030,66	2229501,21	Аналитический метод	0,10	—
1989	680020,36	2229493,99	Аналитический метод	0,10	—
1990	680019,21	2229493,13	Аналитический метод	0,10	—
1991	680009,74	2229485,64	Аналитический метод	0,10	—
1992	680000,05	2229478,47	Аналитический метод	0,10	—
1993	679998,81	2229477,58	Аналитический метод	0,10	—
1994	679991,66	2229469,68	Аналитический метод	0,10	—
1995	679991,10	2229468,71	Аналитический метод	0,10	—
1996	679988,86	2229463,49	Аналитический метод	0,10	—
1997	679988,66	2229462,82	Аналитический метод	0,10	—
1998	679987,66	2229453,82	Аналитический метод	0,10	—
1999	679987,79	2229452,14	Аналитический метод	0,10	—
2000	679988,10	2229449,62	Аналитический метод	0,10	—
2001	679988,21	2229449,05	Аналитический метод	0,10	—
2002	679988,81	2229446,04	Аналитический метод	0,10	—
2003	679994,79	2229404,52	Аналитический метод	0,10	—
2004	679994,89	2229403,88	Аналитический метод	0,10	—
2005	679999,95	2229374,20	Аналитический метод	0,10	—
2006	680004,18	2229346,96	Аналитический метод	0,10	—
2007	680004,27	2229346,41	Аналитический метод	0,10	—
2008	680007,99	2229325,58	Аналитический метод	0,10	—
2009	680008,62	2229322,00	Аналитический метод	0,10	—
2010	680010,66	2229315,63	Аналитический метод	0,10	—
2011	680011,30	2229314,28	Аналитический метод	0,10	—
2012	680017,39	2229306,22	Аналитический метод	0,10	—
2013	680018,54	2229305,22	Аналитический метод	0,10	—
2014	680018,94	2229304,87	Аналитический метод	0,10	—
2015	680027,01	2229300,34	Аналитический метод	0,10	—
2016	680051,05	2229292,24	Аналитический метод	0,10	—
2017	680051,24	2229292,17	Аналитический метод	0,10	—
2018	680076,90	2229283,75	Аналитический метод	0,10	—
2019	680103,81	2229274,93	Аналитический метод	0,10	—
2020	680111,85	2229272,11	Аналитический метод	0,10	—
2021	680129,67	2229265,34	Аналитический метод	0,10	—
2022	680133,06	2229236,41	Аналитический метод	0,10	—
2023	680133,27	2229234,99	Аналитический метод	0,10	—
2024	680133,39	2229234,34	Аналитический метод	0,10	—
2025	680155,49	2229125,81	Аналитический метод	0,10	—
2026	680155,99	2229123,81	Аналитический метод	0,10	—
2027	680176,76	2229052,60	Аналитический метод	0,10	—
2028	680191,96	2228963,01	Аналитический метод	0,10	—
2029	680204,53	2228886,91	Аналитический метод	0,10	—
2030	680217,92	2228805,79	Аналитический метод	0,10	—
2031	680225,76	2228751,60	Аналитический метод	0,10	—
2032	680235,78	2228682,26	Аналитический метод	0,10	—
2033	680235,87	2228681,64	Аналитический метод	0,10	—
2034	680250,24	2228597,23	Аналитический метод	0,10	—
2035	680264,74	2228511,74	Аналитический метод	0,10	—
2036	680264,76	2228511,58	Аналитический метод	0,10	—
2037	680264,80	2228511,36	Аналитический метод	0,10	—
2038	680279,49	2228432,09	Аналитический метод	0,10	—
2039	680287,84	2228381,12	Аналитический метод	0,10	—

ОПИСАНИЕ МЕСТОПОЛОЖЕНИЯ ГРАНИЦ

Публичный сервитут для использования земель и земельных участков в целях эксплуатации магистрального нефтепродуктопровода федерального значения "Сооружение - производственно-технологический комплекс-магистральный нефтепродуктопровод "Уфа-Петропавловск""

(наименование объекта, местоположение границ которого описано)

Сведения о местоположении границ объекта

1	2	3	4	5	6
2040	680302,73	2228289,96	Аналитический метод	0,10	—
2041	680303,20	2228286,73	Аналитический метод	0,10	—
2042	680303,26	2228286,33	Аналитический метод	0,10	—
2043	680303,99	2228281,81	Аналитический метод	0,10	—
2044	680319,18	2228180,04	Аналитический метод	0,10	—
2045	680333,06	2228084,13	Аналитический метод	0,10	—
2046	680333,13	2228083,73	Аналитический метод	0,10	—
2047	680348,45	2227988,66	Аналитический метод	0,10	—
2048	680365,14	2227885,98	Аналитический метод	0,10	—
2049	680378,51	2227802,13	Аналитический метод	0,10	—
2050	680394,38	2227701,87	Аналитический метод	0,10	—
2051	680403,03	2227647,84	Аналитический метод	0,10	—
2052	680411,94	2227591,93	Аналитический метод	0,10	—
2053	680420,69	2227531,73	Аналитический метод	0,10	—
2054	680431,95	2227454,93	Аналитический метод	0,10	—
2055	680446,69	2227355,80	Аналитический метод	0,10	—
2056	680459,52	2227261,80	Аналитический метод	0,10	—
2057	680463,41	2227164,20	Аналитический метод	0,10	—
2058	680466,86	2227061,90	Аналитический метод	0,10	—
2059	680469,97	2226959,78	Аналитический метод	0,10	—
2060	680470,01	2226958,89	Аналитический метод	0,10	—
2061	680474,54	2226890,66	Аналитический метод	0,10	—
2062	680475,97	2226823,92	Аналитический метод	0,10	—
2063	680475,97	2226823,61	Аналитический метод	0,10	—
2064	680479,42	2226721,75	Аналитический метод	0,10	—
2065	680482,95	2226621,78	Аналитический метод	0,10	—
2066	680482,96	2226621,52	Аналитический метод	0,10	—
2067	680487,47	2226522,46	Аналитический метод	0,10	—
2068	680487,62	2226506,17	Аналитический метод	0,10	—
2069	680487,63	2226505,62	Аналитический метод	0,10	—
2070	680489,04	2226460,71	Аналитический метод	0,10	—
2071	680489,06	2226460,16	Аналитический метод	0,10	—
2072	680494,19	2226363,81	Аналитический метод	0,10	—
2073	680497,98	2226263,14	Аналитический метод	0,10	—
2074	680497,99	2226262,91	Аналитический метод	0,10	—
2075	680502,27	2226171,71	Аналитический метод	0,10	—
2076	680505,57	2226070,89	Аналитический метод	0,10	—
2077	680503,92	2226012,94	Аналитический метод	0,10	—
2078	680500,36	2225965,16	Аналитический метод	0,10	—
2079	680500,30	2225962,70	Аналитический метод	0,10	—
2080	680501,08	2225930,65	Аналитический метод	0,10	—
2081	680463,05	2225909,58	Аналитический метод	0,10	—
2082	680420,53	2225885,81	Аналитический метод	0,10	—
2083	680417,98	2225884,17	Аналитический метод	0,10	—
2084	680417,08	2225883,51	Аналитический метод	0,10	—
2085	680410,20	2225875,84	Аналитический метод	0,10	—
2086	680408,17	2225871,35	Аналитический метод	0,10	—
2087	680407,62	2225869,75	Аналитический метод	0,10	—
2088	680406,31	2225861,60	Аналитический метод	0,10	—
2089	680408,58	2225528,69	Аналитический метод	0,10	—
2090	680408,04	2225495,40	Аналитический метод	0,10	—
2091	680408,05	2225494,46	Аналитический метод	0,10	—
2092	680408,93	2225454,06	Аналитический метод	0,10	—
2093	680408,95	2225453,42	Аналитический метод	0,10	—
2094	680409,66	2225438,41	Аналитический метод	0,10	—
2095	680409,74	2225437,28	Аналитический метод	0,10	—
2096	680428,51	2225235,34	Аналитический метод	0,10	—

ОПИСАНИЕ МЕСТОПОЛОЖЕНИЯ ГРАНИЦ

Публичный сервитут для использования земель и земельных участков в целях эксплуатации магистрального нефтепродуктопровода федерального значения "Сооружение - производственно-технологический комплекс-магистральный нефтепродуктопровод "Уфа-Петропавловск""

(наименование объекта, местоположение границ которого описано)

Сведения о местоположении границ объекта

1	2	3	4	5	6
2097	680436,55	2225140,93	Аналитический метод	0,10	—
2098	680437,89	2225074,50	Аналитический метод	0,10	—
2099	680438,08	2225010,49	Аналитический метод	0,10	—
2100	680437,86	2224878,98	Аналитический метод	0,10	—
2101	680437,86	2224878,72	Аналитический метод	0,10	—
2102	680439,48	2224686,02	Аналитический метод	0,10	—
2103	680440,28	2224579,32	Аналитический метод	0,10	—
2104	680440,40	2224443,23	Аналитический метод	0,10	—
2105	680428,58	2224185,22	Аналитический метод	0,10	—
2106	680428,57	2224184,84	Аналитический метод	0,10	—
2107	680425,86	2224096,40	Аналитический метод	0,10	—
2108	680423,68	2224050,84	Аналитический метод	0,10	—
2109	680418,13	2223944,91	Аналитический метод	0,10	—
2110	680418,12	2223944,70	Аналитический метод	0,10	—
2111	680413,44	2223837,72	Аналитический метод	0,10	—
2112	680413,08	2223832,32	Аналитический метод	0,10	—
2113	680413,40	2223826,33	Аналитический метод	0,10	—
2114	680413,86	2223824,27	Аналитический метод	0,10	—
2115	680414,79	2223820,76	Аналитический метод	0,10	—
2116	680419,10	2223811,98	Аналитический метод	0,10	—
2117	680423,09	2223806,78	Аналитический метод	0,10	—
2118	680426,86	2223802,84	Аналитический метод	0,10	—
2119	680427,48	2223802,33	Аналитический метод	0,10	—
2120	680443,21	2223789,98	Аналитический метод	0,10	—
2121	680477,76	2223756,55	Аналитический метод	0,10	—
2122	680477,85	2223756,47	Аналитический метод	0,10	—
2123	680487,02	2223747,67	Аналитический метод	0,10	—
2124	680487,82	2223746,94	Аналитический метод	0,10	—
2125	680493,11	2223742,30	Аналитический метод	0,10	—
2126	680505,44	2223730,85	Аналитический метод	0,10	—
2127	680503,03	2223667,33	Аналитический метод	0,10	—
2128	680502,98	2223666,84	Аналитический метод	0,10	—
2129	680502,90	2223666,54	Аналитический метод	0,10	—
2130	680501,78	2223663,01	Аналитический метод	0,10	—
2131	680495,45	2223644,07	Аналитический метод	0,10	—
2132	680484,08	2223610,62	Аналитический метод	0,10	—
2133	680483,40	2223608,23	Аналитический метод	0,10	—
2134	680482,85	2223605,86	Аналитический метод	0,10	—
2135	680482,21	2223599,76	Аналитический метод	0,10	—
2136	680482,27	2223596,81	Аналитический метод	0,10	—
2137	680482,25	2223594,33	Аналитический метод	0,10	—
2138	680482,25	2223594,17	Аналитический метод	0,10	—
2139	680482,24	2223586,12	Аналитический метод	0,10	—
2140	680482,26	2223585,09	Аналитический метод	0,10	—
2141	680482,98	2223567,40	Аналитический метод	0,10	—
2142	680488,30	2223441,04	Аналитический метод	0,10	—
2143	680494,28	2223291,08	Аналитический метод	0,10	—
2144	680497,67	2223204,72	Аналитический метод	0,10	—
2145	680489,25	2223198,31	Аналитический метод	0,10	—
2146	680420,31	2223189,17	Аналитический метод	0,10	—
2147	680387,39	2223184,78	Аналитический метод	0,10	—
2148	680365,94	2223182,15	Аналитический метод	0,10	—
2149	680362,82	2223181,56	Аналитический метод	0,10	—
2150	680359,08	2223180,61	Аналитический метод	0,10	—
2151	680356,71	2223179,88	Аналитический метод	0,10	—
2152	680350,23	2223176,36	Аналитический метод	0,10	—
2153	680346,93	2223173,88	Аналитический метод	0,10	—

ОПИСАНИЕ МЕСТОПОЛОЖЕНИЯ ГРАНИЦ

Публичный сервитут для использования земель и земельных участков в целях эксплуатации магистрального нефтепродуктопровода федерального значения "Сооружение - производственно-технологический комплекс-магистральный нефтепродуктопровод "Уфа-Петропавловск""

(наименование объекта, местоположение границ которого описано)

Сведения о местоположении границ объекта

1	2	3	4	5	6
2154	680340,34	2223166,43	Аналитический метод	0,10	—
2155	680339,45	2223164,74	Аналитический метод	0,10	—
2156	680337,61	2223160,91	Аналитический метод	0,10	—
2157	680335,31	2223147,40	Аналитический метод	0,10	—
2158	680336,25	2223138,86	Аналитический метод	0,10	—
2159	680336,27	2223138,65	Аналитический метод	0,10	—
2160	680339,36	2223112,56	Аналитический метод	0,10	—
2161	680339,39	2223112,33	Аналитический метод	0,10	—
2162	680362,53	2222931,36	Аналитический метод	0,10	—
2163	680367,51	2222885,76	Аналитический метод	0,10	—
2164	680372,56	2222838,08	Аналитический метод	0,10	—
2165	680373,35	2222824,42	Аналитический метод	0,10	—
2166	680375,34	2222778,20	Аналитический метод	0,10	—
2167	680375,65	2222716,03	Аналитический метод	0,10	—
2168	680376,05	2222662,69	Аналитический метод	0,10	—
2169	680376,16	2222530,49	Аналитический метод	0,10	—
2170	680376,10	2222528,75	Аналитический метод	0,10	—
2171	680376,46	2222523,46	Аналитический метод	0,10	—
2172	680379,67	2222514,89	Аналитический метод	0,10	—
2173	680380,61	2222513,34	Аналитический метод	0,10	—
2174	680385,93	2222507,13	Аналитический метод	0,10	—
2175	680387,48	2222505,93	Аналитический метод	0,10	—
2176	680389,73	2222504,33	Аналитический метод	0,10	—
2177	680390,01	2222504,13	Аналитический метод	0,10	—
2178	680398,87	2222497,99	Аналитический метод	0,10	—
2179	680401,17	2222496,58	Аналитический метод	0,10	—
2180	680429,99	2222480,93	Аналитический метод	0,10	—
2181	680436,48	2222477,17	Аналитический метод	0,10	—
2182	680436,68	2222477,06	Аналитический метод	0,10	—
2183	680456,50	2222465,83	Аналитический метод	0,10	—
2184	680443,38	2222437,65	Аналитический метод	0,10	—
2185	680408,36	2222368,63	Аналитический метод	0,10	—
2186	680407,11	2222365,73	Аналитический метод	0,10	—
2187	680404,84	2222359,36	Аналитический метод	0,10	—
2188	680403,78	2222355,38	Аналитический метод	0,10	—
2189	680402,64	2222349,03	Аналитический метод	0,10	—
2190	680402,31	2222346,38	Аналитический метод	0,10	—
2191	680399,89	2222312,09	Аналитический метод	0,10	—
2192	680398,42	2222294,80	Аналитический метод	0,10	—
2193	680398,47	2222290,03	Аналитический метод	0,10	—
2194	680398,76	2222287,38	Аналитический метод	0,10	—
2195	680398,99	2222285,70	Аналитический метод	0,10	—
2196	680403,11	2222275,75	Аналитический метод	0,10	—
2197	680404,54	2222273,71	Аналитический метод	0,10	—
2198	680420,15	2222250,74	Аналитический метод	0,10	—
2199	680425,12	2222242,03	Аналитический метод	0,10	—
2200	680425,31	2222241,71	Аналитический метод	0,10	—
2201	680431,26	2222231,65	Аналитический метод	0,10	—
2202	680431,62	2222231,04	Аналитический метод	0,10	—
2203	680432,48	2222229,68	Аналитический метод	0,10	—
2204	680437,56	2222223,86	Аналитический метод	0,10	—
2205	680440,23	2222221,91	Аналитический метод	0,10	—
2206	680441,48	2222221,11	Аналитический метод	0,10	—
2207	680445,23	2222219,15	Аналитический метод	0,10	—
2208	680456,51	2222214,44	Аналитический метод	0,10	—
2209	680555,14	2222172,75	Аналитический метод	0,10	—
2210	680555,15	2222167,66	Аналитический метод	0,10	—

ОПИСАНИЕ МЕСТОПОЛОЖЕНИЯ ГРАНИЦ

Публичный сервитут для использования земель и земельных участков в целях эксплуатации магистрального нефтепродуктопровода федерального значения "Сооружение - производственно-технологический комплекс-магистральный нефтепродуктопровод "Уфа-Петропавловск""

(наименование объекта, местоположение границ которого описано)

Сведения о местоположении границ объекта

1	2	3	4	5	6
2211	680555,48	2222163,65	Аналитический метод	0,10	—
2212	680557,97	2222148,56	Аналитический метод	0,10	—
2213	680558,01	2222148,31	Аналитический метод	0,10	—
2214	680559,12	2222141,99	Аналитический метод	0,10	—
2215	680563,26	2222081,64	Аналитический метод	0,10	—
2216	680563,68	2222031,73	Аналитический метод	0,10	—
2217	680563,69	2222031,37	Аналитический метод	0,10	—
2218	680565,51	2221952,01	Аналитический метод	0,10	—
2219	680565,74	2221949,12	Аналитический метод	0,10	—
2220	680567,40	2221937,29	Аналитический метод	0,10	—
2221	680567,52	2221936,54	Аналитический метод	0,10	—
2222	680570,50	2221919,21	Аналитический метод	0,10	—
2223	680570,51	2221919,10	Аналитический метод	0,10	—
2224	680570,84	2221917,52	Аналитический метод	0,10	—
2225	680585,36	2221857,97	Аналитический метод	0,10	—
2226	680599,26	2221801,40	Аналитический метод	0,10	—
2227	680613,17	2221744,48	Аналитический метод	0,10	—
2228	680613,36	2221743,73	Аналитический метод	0,10	—
2229	680628,69	2221688,47	Аналитический метод	0,10	—
2230	680644,15	2221632,58	Аналитический метод	0,10	—
2231	680644,43	2221631,63	Аналитический метод	0,10	—
2232	680663,94	2221570,66	Аналитический метод	0,10	—
2233	680693,04	2221476,50	Аналитический метод	0,10	—
2234	680719,82	2221388,32	Аналитический метод	0,10	—
2235	680736,72	2221331,20	Аналитический метод	0,10	—
2236	680746,31	2221298,68	Аналитический метод	0,10	—
2237	680746,36	2221298,50	Аналитический метод	0,10	—
2238	680774,44	2221205,85	Аналитический метод	0,10	—
2239	680800,72	2221114,67	Аналитический метод	0,10	—
2240	680800,77	2221114,49	Аналитический метод	0,10	—
2241	680825,27	2221031,83	Аналитический метод	0,10	—
2242	680847,77	2220955,72	Аналитический метод	0,10	—
2243	680871,33	2220876,06	Аналитический метод	0,10	—
2244	680889,71	2220813,89	Аналитический метод	0,10	—
2245	680904,97	2220762,68	Аналитический метод	0,10	—
2246	680922,51	2220703,73	Аналитический метод	0,10	—
2247	680946,07	2220624,73	Аналитический метод	0,10	—
2248	680966,05	2220558,02	Аналитический метод	0,10	—
2249	680972,82	2220535,43	Аналитический метод	0,10	—
2250	680974,52	2220528,15	Аналитический метод	0,10	—
2251	680976,02	2220521,03	Аналитический метод	0,10	—
2252	680977,30	2220512,68	Аналитический метод	0,10	—
2253	680980,84	2220489,08	Аналитический метод	0,10	—
2254	680995,84	2220389,98	Аналитический метод	0,10	—
2255	680995,88	2220389,69	Аналитический метод	0,10	—
2256	681005,00	2220333,85	Аналитический метод	0,10	—
2257	681020,75	2220237,59	Аналитический метод	0,10	—
2258	681028,12	2220192,37	Аналитический метод	0,10	—
2259	681036,50	2220139,99	Аналитический метод	0,10	—
2260	681050,43	2220052,16	Аналитический метод	0,10	—
2261	681062,60	2219975,52	Аналитический метод	0,10	—
2262	681074,38	2219902,24	Аналитический метод	0,10	—
2263	681086,64	2219825,85	Аналитический метод	0,10	—
2264	681100,35	2219737,81	Аналитический метод	0,10	—
2265	681113,83	2219650,68	Аналитический метод	0,10	—
2266	681113,88	2219650,42	Аналитический метод	0,10	—
2267	681123,85	2219590,16	Аналитический метод	0,10	—

ОПИСАНИЕ МЕСТОПОЛОЖЕНИЯ ГРАНИЦ

Публичный сервитут для использования земель и земельных участков в целях эксплуатации магистрального нефтепродуктопровода федерального значения "Сооружение - производственно-технологический комплекс-магистральный нефтепродуктопровод "Уфа-Петропавловск""

(наименование объекта, местоположение границ которого описано)

Сведения о местоположении границ объекта

1	2	3	4	5	6
2268	681134,61	2219524,18	Аналитический метод	0,10	—
2269	681146,62	2219449,28	Аналитический метод	0,10	—
2270	681150,13	2219426,76	Аналитический метод	0,10	—
2271	681150,16	2219426,62	Аналитический метод	0,10	—
2272	681161,56	2219356,19	Аналитический метод	0,10	—
2273	681170,82	2219298,41	Аналитический метод	0,10	—
2274	681179,41	2219241,04	Аналитический метод	0,10	—
2275	681188,51	2219180,48	Аналитический метод	0,10	—
2276	681188,55	2219180,22	Аналитический метод	0,10	—
2277	681204,24	2219082,92	Аналитический метод	0,10	—
2278	681221,30	2218977,09	Аналитический метод	0,10	—
2279	681229,68	2218926,27	Аналитический метод	0,10	—
2280	681232,89	2218906,83	Аналитический метод	0,10	—
2281	681235,78	2218886,89	Аналитический метод	0,10	—
2282	681243,13	2218835,26	Аналитический метод	0,10	—
2283	681250,30	2218773,48	Аналитический метод	0,10	—
2284	681255,08	2218702,26	Аналитический метод	0,10	—
2285	681255,80	2218644,66	Аналитический метод	0,10	—
2286	681256,71	2218575,76	Аналитический метод	0,10	—
2287	681257,81	2218490,70	Аналитический метод	0,10	—
2288	681258,92	2218405,51	Аналитический метод	0,10	—
2289	681258,92	2218405,28	Аналитический метод	0,10	—
2290	681260,14	2218350,75	Аналитический метод	0,10	—
2291	681260,73	2218324,54	Аналитический метод	0,10	—
2292	681261,69	2218241,47	Аналитический метод	0,10	—
2293	681261,74	2218190,01	Аналитический метод	0,10	—
2294	681261,88	2218133,46	Аналитический метод	0,10	—
2295	681261,89	2218132,87	Аналитический метод	0,10	—
2296	681264,04	2218051,71	Аналитический метод	0,10	—
2297	681264,23	2217986,93	Аналитический метод	0,10	—
2298	681264,23	2217986,66	Аналитический метод	0,10	—
2299	681265,30	2217910,01	Аналитический метод	0,10	—
2300	681266,31	2217830,31	Аналитический метод	0,10	—
2301	681267,51	2217746,79	Аналитический метод	0,10	—
2302	681268,69	2217658,16	Аналитический метод	0,10	—
2303	681269,69	2217585,94	Аналитический метод	0,10	—
2304	681269,82	2217523,71	Аналитический метод	0,10	—
2305	681269,83	2217523,30	Аналитический метод	0,10	—
2306	681271,46	2217434,66	Аналитический метод	0,10	—
2307	681271,54	2217388,25	Аналитический метод	0,10	—
2308	681271,37	2217361,86	Аналитический метод	0,10	—
2309	681271,37	2217361,67	Аналитический метод	0,10	—
2310	681271,50	2217258,31	Аналитический метод	0,10	—
2311	681271,50	2217258,14	Аналитический метод	0,10	—
2312	681271,50	2217257,54	Аналитический метод	0,10	—
2313	681272,16	2217186,05	Аналитический метод	0,10	—
2314	681272,90	2217104,24	Аналитический метод	0,10	—
2315	681272,33	2217075,91	Аналитический метод	0,10	—
2316	681269,48	2216972,97	Аналитический метод	0,10	—
2317	681260,63	2216873,98	Аналитический метод	0,10	—
2318	681252,81	2216805,75	Аналитический метод	0,10	—
2319	681252,79	2216805,55	Аналитический метод	0,10	—
2320	681245,10	2216733,47	Аналитический метод	0,10	—
2321	681245,08	2216733,30	Аналитический метод	0,10	—
2322	681234,76	2216629,81	Аналитический метод	0,10	—
2323	681234,74	2216629,60	Аналитический метод	0,10	—
2324	681226,05	2216534,22	Аналитический метод	0,10	—

ОПИСАНИЕ МЕСТОПОЛОЖЕНИЯ ГРАНИЦ

Публичный сервитут для использования земель и земельных участков в целях эксплуатации магистрального нефтепродуктопровода федерального значения "Сооружение - производственно-технологический комплекс-магистральный нефтепродуктопровод "Уфа-Петропавловск""

(наименование объекта, местоположение границ которого описано)

Сведения о местоположении границ объекта

1	2	3	4	5	6
2325	681221,31	2216484,76	Аналитический метод	0,10	—
2326	681221,27	2216484,34	Аналитический метод	0,10	—
2327	681214,15	2216394,32	Аналитический метод	0,10	—
2328	681214,12	2216393,87	Аналитический метод	0,10	—
2329	681211,86	2216356,87	Аналитический метод	0,10	—
2330	681205,32	2216300,42	Аналитический метод	0,10	—
2331	681205,29	2216300,13	Аналитический метод	0,10	—
2332	681194,07	2216192,48	Аналитический метод	0,10	—
2333	681190,63	2216162,75	Аналитический метод	0,10	—
2334	681190,61	2216162,60	Аналитический метод	0,10	—
2335	681185,03	2216111,67	Аналитический метод	0,10	—
2336	681171,81	2216011,92	Аналитический метод	0,10	—
2337	681171,62	2216009,77	Аналитический метод	0,10	—
2338	681167,05	2215909,55	Аналитический метод	0,10	—
2339	681159,94	2215810,04	Аналитический метод	0,10	—
2340	681159,92	2215809,75	Аналитический метод	0,10	—
2341	681152,37	2215683,87	Аналитический метод	0,10	—
2342	681152,35	2215683,57	Аналитический метод	0,10	—
2343	681147,56	2215583,62	Аналитический метод	0,10	—
2344	681144,45	2215517,58	Аналитический метод	0,10	—
2345	681144,43	2215516,94	Аналитический метод	0,10	—
2346	681143,49	2215472,23	Аналитический метод	0,10	—
2347	681142,07	2215418,24	Аналитический метод	0,10	—
2348	681140,56	2215363,68	Аналитический метод	0,10	—
2349	681139,30	2215338,54	Аналитический метод	0,10	—
2350	681131,39	2215246,83	Аналитический метод	0,10	—
2351	681131,30	2215244,68	Аналитический метод	0,10	—
2352	681131,30	2215233,15	Аналитический метод	0,10	—
2353	681129,64	2215187,08	Аналитический метод	0,10	—
2354	681129,63	2215185,86	Аналитический метод	0,10	—
2355	681124,33	2215080,81	Аналитический метод	0,10	—
2356	681118,18	2214976,26	Аналитический метод	0,10	—
2357	681112,65	2214876,14	Аналитический метод	0,10	—
2358	681105,99	2214794,77	Аналитический метод	0,10	—
2359	681099,39	2214711,12	Аналитический метод	0,10	—
2360	681090,88	2214646,92	Аналитический метод	0,10	—
2361	681080,10	2214583,82	Аналитический метод	0,10	—
2362	681064,09	2214520,47	Аналитический метод	0,10	—
2363	681064,04	2214520,25	Аналитический метод	0,10	—
2364	681043,80	2214437,01	Аналитический метод	0,10	—
2365	681018,71	2214335,66	Аналитический метод	0,10	—
2366	681018,66	2214335,48	Аналитический метод	0,10	—
2367	681000,50	2214259,72	Аналитический метод	0,10	—
2368	681000,42	2214259,35	Аналитический метод	0,10	—
2369	680993,35	2214227,73	Аналитический метод	0,10	—
2370	680993,22	2214227,12	Аналитический метод	0,10	—
2371	680988,74	2214204,44	Аналитический метод	0,10	—
2372	680975,86	2214149,26	Аналитический метод	0,10	—
2373	680975,84	2214149,16	Аналитический метод	0,10	—
2374	680968,63	2214117,69	Аналитический метод	0,10	—
2375	680938,84	2214004,92	Аналитический метод	0,10	—
2376	680938,72	2214004,42	Аналитический метод	0,10	—
2377	680914,36	2213903,98	Аналитический метод	0,10	—
2378	680914,28	2213903,63	Аналитический метод	0,10	—
2379	680898,60	2213834,64	Аналитический метод	0,10	—
2380	680878,34	2213748,94	Аналитический метод	0,10	—
2381	680878,13	2213747,94	Аналитический метод	0,10	—

ОПИСАНИЕ МЕСТОПОЛОЖЕНИЯ ГРАНИЦ

Публичный сервитут для использования земель и земельных участков в целях эксплуатации магистрального нефтепродуктопровода федерального значения "Сооружение - производственно-технологический комплекс-магистральный нефтепродуктопровод "Уфа-Петропавловск""

(наименование объекта, местоположение границ которого описано)

Сведения о местоположении границ объекта

1	2	3	4	5	6
2382	680858,98	2213648,96	Аналитический метод	0,10	—
2383	680858,78	2213647,75	Аналитический метод	0,10	—
2384	680851,03	2213593,48	Аналитический метод	0,10	—
2385	680850,85	2213591,89	Аналитический метод	0,10	—
2386	680845,77	2213526,77	Аналитический метод	0,10	—
2387	680845,69	2213525,15	Аналитический метод	0,10	—
2388	680844,97	2213469,79	Аналитический метод	0,10	—
2389	680844,97	2213469,48	Аналитический метод	0,10	—
2390	680844,92	2213368,93	Аналитический метод	0,10	—
2391	680844,92	2213368,62	Аналитический метод	0,10	—
2392	680846,18	2213262,72	Аналитический метод	0,10	—
2393	680846,34	2213156,91	Аналитический метод	0,10	—
2394	680846,35	2213156,25	Аналитический метод	0,10	—
2395	680848,49	2213080,15	Аналитический метод	0,10	—
2396	680848,10	2212997,63	Аналитический метод	0,10	—
2397	680848,10	2212997,52	Аналитический метод	0,10	—
2398	680848,04	2212925,83	Аналитический метод	0,10	—
2399	680847,15	2212840,46	Аналитический метод	0,10	—
2400	680845,57	2212738,89	Аналитический метод	0,10	—
2401	680843,88	2212625,50	Аналитический метод	0,10	—
2402	680843,88	2212625,07	Аналитический метод	0,10	—
2403	680844,13	2212514,53	Аналитический метод	0,10	—
2404	680844,17	2212484,97	Аналитический метод	0,10	—
2405	680843,92	2212452,18	Аналитический метод	0,10	—
2406	680843,92	2212451,71	Аналитический метод	0,10	—
2407	680844,53	2212397,34	Аналитический метод	0,10	—
2408	680844,56	2212396,28	Аналитический метод	0,10	—
2409	680847,89	2212334,24	Аналитический метод	0,10	—
2410	680850,07	2212273,39	Аналитический метод	0,10	—
2411	680850,11	2212272,59	Аналитический метод	0,10	—
2412	680853,23	2212226,82	Аналитический метод	0,10	—
2413	680854,25	2212208,93	Аналитический метод	0,10	—
2414	680857,72	2212144,09	Аналитический метод	0,10	—
2415	680857,72	2212143,97	Аналитический метод	0,10	—
2416	680857,77	2212142,71	Аналитический метод	0,10	—
2417	680863,46	2212051,31	Аналитический метод	0,10	—
2418	680863,49	2212050,96	Аналитический метод	0,10	—
2419	680865,74	2212021,51	Аналитический метод	0,10	—
2420	680865,75	2212021,33	Аналитический метод	0,10	—
2421	680870,54	2211964,27	Аналитический метод	0,10	—
2422	680872,95	2211932,29	Аналитический метод	0,10	—
2423	680873,00	2211931,72	Аналитический метод	0,10	—
2424	680876,31	2211898,01	Аналитический метод	0,10	—
2425	680874,52	2211842,98	Аналитический метод	0,10	—
2426	680874,54	2211841,00	Аналитический метод	0,10	—
2427	680877,50	2211777,73	Аналитический метод	0,10	—
2428	680875,89	2211776,00	Аналитический метод	0,10	—
2429	680875,02	2211775,01	Аналитический метод	0,10	—
2430	680870,43	2211769,49	Аналитический метод	0,10	—
2431	680869,97	2211768,92	Аналитический метод	0,10	—
2432	680869,24	2211767,99	Аналитический метод	0,10	—
2433	680867,26	2211765,07	Аналитический метод	0,10	—
2434	680866,71	2211764,07	Аналитический метод	0,10	—
2435	680866,39	2211763,44	Аналитический метод	0,10	—
2436	680863,87	2211755,63	Аналитический метод	0,10	—
2437	680863,74	2211754,80	Аналитический метод	0,10	—
2438	680863,49	2211750,27	Аналитический метод	0,10	—

ОПИСАНИЕ МЕСТОПОЛОЖЕНИЯ ГРАНИЦ

Публичный сервитут для использования земель и земельных участков в целях эксплуатации магистрального нефтепродуктопровода федерального значения "Сооружение - производственно-технологический комплекс-магистральный нефтепродуктопровод "Уфа-Петропавловск""

(наименование объекта, местоположение границ которого описано)

Сведения о местоположении границ объекта

1	2	3	4	5	6
2439	680863,53	2211749,09	Аналитический метод	0,10	—
2440	680863,57	2211748,27	Аналитический метод	0,10	—
2441	680864,06	2211741,00	Аналитический метод	0,10	—
2442	680865,75	2211715,90	Аналитический метод	0,10	—
2443	680871,80	2211619,55	Аналитический метод	0,10	—
2444	680871,83	2211619,12	Аналитический метод	0,10	—
2445	680872,22	2211614,21	Аналитический метод	0,10	—
2446	680876,71	2211544,42	Аналитический метод	0,10	—
2447	680876,86	2211541,38	Аналитический метод	0,10	—
2448	680877,21	2211538,27	Аналитический метод	0,10	—
2449	680878,98	2211532,46	Аналитический метод	0,10	—
2450	680879,79	2211530,64	Аналитический метод	0,10	—
2451	680885,16	2211522,93	Аналитический метод	0,10	—
2452	680891,75	2211516,49	Аналитический метод	0,10	—
2453	680892,36	2211515,94	Аналитический метод	0,10	—
2454	680893,92	2211507,40	Аналитический метод	0,10	—
2455	680906,99	2211408,74	Аналитический метод	0,10	—
2456	680912,70	2211304,04	Аналитический метод	0,10	—
2457	680917,67	2211210,22	Аналитический метод	0,10	—
2458	680921,08	2211145,34	Аналитический метод	0,10	—
2459	680921,09	2211145,13	Аналитический метод	0,10	—
2460	680927,69	2211036,78	Аналитический метод	0,10	—
2461	680932,78	2210932,00	Аналитический метод	0,10	—
2462	680938,05	2210829,42	Аналитический метод	0,10	—
2463	680943,45	2210725,53	Аналитический метод	0,10	—
2464	680948,59	2210624,42	Аналитический метод	0,10	—
2465	680953,52	2210521,61	Аналитический метод	0,10	—
2466	680957,54	2210420,80	Аналитический метод	0,10	—
2467	680957,56	2210420,35	Аналитический метод	0,10	—
2468	680963,52	2210317,41	Аналитический метод	0,10	—
2469	680967,09	2210244,55	Аналитический метод	0,10	—
2470	680970,02	2210170,08	Аналитический метод	0,10	—
2471	680970,03	2210169,90	Аналитический метод	0,10	—
2472	680972,98	2210106,36	Аналитический метод	0,10	—
2473	680975,57	2210042,99	Аналитический метод	0,10	—
2474	680975,58	2210042,75	Аналитический метод	0,10	—
2475	680980,58	2209943,98	Аналитический метод	0,10	—
2476	680980,60	2209943,60	Аналитический метод	0,10	—
2477	680985,70	2209866,37	Аналитический метод	0,10	—
2478	680990,18	2209765,89	Аналитический метод	0,10	—
2479	680994,17	2209683,13	Аналитический метод	0,10	—
2480	680997,26	2209601,62	Аналитический метод	0,10	—
2481	680997,27	2209601,45	Аналитический метод	0,10	—
2482	681000,31	2209533,48	Аналитический метод	0,10	—
2483	681000,34	2209533,10	Аналитический метод	0,10	—
2484	681005,32	2209450,28	Аналитический метод	0,10	—
2485	681009,57	2209355,90	Аналитический метод	0,10	—
2486	681009,83	2209353,28	Аналитический метод	0,10	—
2487	681018,20	2209298,13	Аналитический метод	0,10	—
2488	681026,66	2209241,76	Аналитический метод	0,10	—
2489	681029,53	2209201,61	Аналитический метод	0,10	—
2490	681023,86	2209157,38	Аналитический метод	0,10	—
2491	681004,97	2209078,47	Аналитический метод	0,10	—
2492	680997,54	2209047,54	Аналитический метод	0,10	—
2493	680990,59	2209020,98	Аналитический метод	0,10	—
2494	680970,43	2208944,48	Аналитический метод	0,10	—
2495	680951,61	2208873,11	Аналитический метод	0,10	—

ОПИСАНИЕ МЕСТОПОЛОЖЕНИЯ ГРАНИЦ

Публичный сервитут для использования земель и земельных участков в целях эксплуатации магистрального нефтепродуктопровода федерального значения "Сооружение - производственно-технологический комплекс-магистральный нефтепродуктопровод "Уфа-Петропавловск""

(наименование объекта, местоположение границ которого описано)

Сведения о местоположении границ объекта

1	2	3	4	5	6
2496	680951,53	2208872,77	Аналитический метод	0,10	—
2497	680937,93	2208818,02	Аналитический метод	0,10	—
2498	680923,74	2208760,58	Аналитический метод	0,10	—
2499	680923,49	2208759,49	Аналитический метод	0,10	—
2500	680903,30	2208658,46	Аналитический метод	0,10	—
2501	680887,19	2208581,61	Аналитический метод	0,10	—
2502	680872,14	2208510,06	Аналитический метод	0,10	—
2503	680848,63	2208413,27	Аналитический метод	0,10	—
2504	680830,13	2208339,11	Аналитический метод	0,10	—
2505	680810,18	2208259,56	Аналитический метод	0,10	—
2506	680783,89	2208170,30	Аналитический метод	0,10	—
2507	680755,52	2208084,42	Аналитический метод	0,10	—
2508	680746,62	2208057,95	Аналитический метод	0,10	—
2509	680716,45	2207968,37	Аналитический метод	0,10	—
2510	680683,36	2207874,47	Аналитический метод	0,10	—
2511	680661,37	2207812,07	Аналитический метод	0,10	—
2512	680638,95	2207748,44	Аналитический метод	0,10	—
2513	680638,63	2207747,47	Аналитический метод	0,10	—
2514	680617,08	2207677,20	Аналитический метод	0,10	—
2515	680616,89	2207676,65	Аналитический метод	0,10	—
2516	680611,49	2207661,75	Аналитический метод	0,10	—
2517	680528,03	2207650,69	Аналитический метод	0,10	—
2518	680524,03	2207649,82	Аналитический метод	0,10	—
2519	680521,85	2207649,16	Аналитический метод	0,10	—
2520	680520,60	2207648,74	Аналитический метод	0,10	—
2521	680514,15	2207645,24	Аналитический метод	0,10	—
2522	680512,46	2207643,97	Аналитический метод	0,10	—
2523	680510,51	2207642,35	Аналитический метод	0,10	—
2524	680508,63	2207640,61	Аналитический метод	0,10	—
2525	680504,25	2207635,27	Аналитический метод	0,10	—
2526	680503,04	2207633,27	Аналитический метод	0,10	—
2527	680502,73	2207632,76	Аналитический метод	0,10	—
2528	680500,70	2207628,28	Аналитический метод	0,10	—
2529	680437,38	2207441,21	Аналитический метод	0,10	—
2530	680436,36	2207437,05	Аналитический метод	0,10	—
2531	680435,99	2207434,63	Аналитический метод	0,10	—
2532	680435,77	2207428,80	Аналитический метод	0,10	—
2533	680435,96	2207426,38	Аналитический метод	0,10	—
2534	680436,26	2207424,05	Аналитический метод	0,10	—
2535	680438,71	2207416,83	Аналитический метод	0,10	—
2536	680439,62	2207415,10	Аналитический метод	0,10	—
2537	680444,54	2207408,57	Аналитический метод	0,10	—
2538	680445,95	2207407,23	Аналитический метод	0,10	—
2539	680447,11	2207406,19	Аналитический метод	0,10	—
2540	680453,21	2207402,42	Аналитический метод	0,10	—
2541	680510,77	2207377,42	Аналитический метод	0,10	—
2542	680489,78	2207315,61	Аналитический метод	0,10	—
2543	680488,77	2207312,63	Аналитический метод	0,10	—
2544	680465,11	2207224,47	Аналитический метод	0,10	—
2545	680439,87	2207130,70	Аналитический метод	0,10	—
2546	680439,55	2207129,35	Аналитический метод	0,10	—
2547	680423,94	2207055,00	Аналитический метод	0,10	—
2548	680407,83	2206978,18	Аналитический метод	0,10	—
2549	680392,83	2206906,99	Аналитический метод	0,10	—
2550	680376,80	2206832,35	Аналитический метод	0,10	—
2551	680360,25	2206755,11	Аналитический метод	0,10	—
2552	680360,20	2206754,83	Аналитический метод	0,10	—

ОПИСАНИЕ МЕСТОПОЛОЖЕНИЯ ГРАНИЦ

Публичный сервитут для использования земель и земельных участков в целях эксплуатации магистрального нефтепродуктопровода федерального значения "Сооружение - производственно-технологический комплекс-магистральный нефтепродуктопровод "Уфа-Петропавловск""

(наименование объекта, местоположение границ которого описано)

Сведения о местоположении границ объекта

1	2	3	4	5	6
2553	680344,45	2206676,97	Аналитический метод	0,10	—
2554	680327,32	2206592,66	Аналитический метод	0,10	—
2555	680310,28	2206514,68	Аналитический метод	0,10	—
2556	680310,18	2206514,24	Аналитический метод	0,10	—
2557	680299,90	2206462,71	Аналитический метод	0,10	—
2558	680288,41	2206405,00	Аналитический метод	0,10	—
2559	680288,33	2206404,57	Аналитический метод	0,10	—
2560	680274,80	2206329,69	Аналитический метод	0,10	—
2561	680268,23	2206303,61	Аналитический метод	0,10	—
2562	680248,38	2206224,50	Аналитический метод	0,10	—
2563	680248,20	2206223,73	Аналитический метод	0,10	—
2564	680226,86	2206125,60	Аналитический метод	0,10	—
2565	680204,82	2206024,31	Аналитический метод	0,10	—
2566	680204,73	2206023,86	Аналитический метод	0,10	—
2567	680190,64	2205952,89	Аналитический метод	0,10	—
2568	680171,90	2205859,01	Аналитический метод	0,10	—
2569	680156,54	2205782,35	Аналитический метод	0,10	—
2570	680138,67	2205705,22	Аналитический метод	0,10	—
2571	680116,31	2205608,48	Аналитический метод	0,10	—
2572	680100,05	2205538,10	Аналитический метод	0,10	—
2573	680073,02	2205447,44	Аналитический метод	0,10	—
2574	680045,62	2205355,42	Аналитический метод	0,10	—
2575	680021,66	2205278,56	Аналитический метод	0,10	—
2576	679993,75	2205188,53	Аналитический метод	0,10	—
2577	679968,93	2205109,49	Аналитический метод	0,10	—
2578	679941,00	2205020,73	Аналитический метод	0,10	—
2579	679919,38	2204953,58	Аналитический метод	0,10	—
2580	679919,34	2204953,45	Аналитический метод	0,10	—
2581	679893,15	2204870,65	Аналитический метод	0,10	—
2582	679863,42	2204776,50	Аналитический метод	0,10	—
2583	679836,20	2204690,50	Аналитический метод	0,10	—
2584	679811,88	2204615,38	Аналитический метод	0,10	—
2585	679785,55	2204533,89	Аналитический метод	0,10	—
2586	679750,23	2204434,56	Аналитический метод	0,10	—
2587	679723,78	2204369,12	Аналитический метод	0,10	—
2588	679723,74	2204369,02	Аналитический метод	0,10	—
2589	679703,23	2204317,63	Аналитический метод	0,10	—
2590	679672,48	2204240,52	Аналитический метод	0,10	—
2591	679672,40	2204240,29	Аналитический метод	0,10	—
2592	679637,13	2204149,35	Аналитический метод	0,10	—
2593	679621,31	2204108,61	Аналитический метод	0,10	—
2594	679620,85	2204107,34	Аналитический метод	0,10	—
2595	679600,78	2204046,04	Аналитический метод	0,10	—
2596	679579,25	2203980,20	Аналитический метод	0,10	—
2597	679578,85	2203978,87	Аналитический метод	0,10	—
2598	679560,30	2203909,26	Аналитический метод	0,10	—
2599	679536,71	2203820,84	Аналитический метод	0,10	—
2600	679511,43	2203727,43	Аналитический метод	0,10	—
2601	679488,64	2203642,91	Аналитический метод	0,10	—
2602	679488,55	2203642,54	Аналитический метод	0,10	—
2603	679472,65	2203579,80	Аналитический метод	0,10	—
2604	679462,49	2203539,99	Аналитический метод	0,10	—
2605	679442,14	2203461,40	Аналитический метод	0,10	—
2606	679442,07	2203461,12	Аналитический метод	0,10	—
2607	679441,89	2203460,37	Аналитический метод	0,10	—
2608	679423,14	2203386,33	Аналитический метод	0,10	—
2609	679397,90	2203287,08	Аналитический метод	0,10	—

ОПИСАНИЕ МЕСТОПОЛОЖЕНИЯ ГРАНИЦ

Публичный сервитут для использования земель и земельных участков в целях эксплуатации магистрального нефтепродуктопровода федерального значения "Сооружение - производственно-технологический комплекс-магистральный нефтепродуктопровод "Уфа-Петропавловск""

(наименование объекта, местоположение границ которого описано)

Сведения о местоположении границ объекта

1	2	3	4	5	6
2610	679375,81	2203202,60	Аналитический метод	0,10	—
2611	679366,13	2203165,78	Аналитический метод	0,10	—
2612	679366,05	2203165,44	Аналитический метод	0,10	—
2613	679344,35	2203077,98	Аналитический метод	0,10	—
2614	679332,17	2203030,01	Аналитический метод	0,10	—
2615	679307,71	2202933,80	Аналитический метод	0,10	—
2616	679294,13	2202879,58	Аналитический метод	0,10	—
2617	679268,84	2202784,04	Аналитический метод	0,10	—
2618	679237,40	2202689,77	Аналитический метод	0,10	—
2619	679227,21	2202661,57	Аналитический метод	0,10	—
2620	679195,78	2202575,54	Аналитический метод	0,10	—
2621	679168,32	2202503,95	Аналитический метод	0,10	—
2622	679131,57	2202413,44	Аналитический метод	0,10	—
2623	679131,37	2202413,06	Аналитический метод	0,10	—
2624	679102,26	2202338,02	Аналитический метод	0,10	—
2625	679095,73	2202321,07	Аналитический метод	0,10	—
2626	679060,94	2202230,88	Аналитический метод	0,10	—
2627	679060,87	2202230,69	Аналитический метод	0,10	—
2628	679030,01	2202148,63	Аналитический метод	0,10	—
2629	678993,32	2202050,76	Аналитический метод	0,10	—
2630	678987,97	2202037,81	Аналитический метод	0,10	—
2631	678987,14	2202035,46	Аналитический метод	0,10	—
2632	678970,85	2201981,19	Аналитический метод	0,10	—
2633	678970,45	2201979,69	Аналитический метод	0,10	—
2634	678965,86	2201960,06	Аналитический метод	0,10	—
2635	678947,23	2201879,71	Аналитический метод	0,10	—
2636	678947,00	2201878,59	Аналитический метод	0,10	—
2637	678936,58	2201821,96	Аналитический метод	0,10	—
2638	678935,32	2201816,78	Аналитический метод	0,10	—
2639	678935,06	2201815,60	Аналитический метод	0,10	—
2640	678931,56	2201797,43	Аналитический метод	0,10	—
2641	678931,50	2201797,11	Аналитический метод	0,10	—
2642	678924,95	2201760,65	Аналитический метод	0,10	—
2643	678924,89	2201760,27	Аналитический метод	0,10	—
2644	678916,67	2201710,08	Аналитический метод	0,10	—
2645	678910,55	2201676,56	Аналитический метод	0,10	—
2646	678910,35	2201675,31	Аналитический метод	0,10	—
2647	678905,54	2201638,46	Аналитический метод	0,10	—
2648	678905,49	2201638,17	Аналитический метод	0,10	—
2649	678896,92	2201584,79	Аналитический метод	0,10	—
2650	678887,02	2201532,68	Аналитический метод	0,10	—
2651	678881,33	2201502,64	Аналитический метод	0,10	—
2652	678864,17	2201411,92	Аналитический метод	0,10	—
2653	678864,10	2201411,56	Аналитический метод	0,10	—
2654	678854,80	2201358,17	Аналитический метод	0,10	—
2655	678838,18	2201264,94	Аналитический метод	0,10	—
2656	678823,01	2201182,77	Аналитический метод	0,10	—
2657	678803,76	2201087,83	Аналитический метод	0,10	—
2658	678799,27	2201065,92	Аналитический метод	0,10	—
2659	678792,42	2201033,14	Аналитический метод	0,10	—
2660	678792,23	2201032,09	Аналитический метод	0,10	—
2661	678783,10	2200976,53	Аналитический метод	0,10	—
2662	678783,07	2200976,36	Аналитический метод	0,10	—
2663	678769,01	2200887,02	Аналитический метод	0,10	—
2664	678761,30	2200838,82	Аналитический метод	0,10	—
2665	678742,12	2200722,33	Аналитический метод	0,10	—
2666	678729,81	2200657,03	Аналитический метод	0,10	—

ОПИСАНИЕ МЕСТОПОЛОЖЕНИЯ ГРАНИЦ

Публичный сервитут для использования земель и земельных участков в целях эксплуатации магистрального нефтепродуктопровода федерального значения "Сооружение - производственно-технологический комплекс-магистральный нефтепродуктопровод "Уфа-Петропавловск""

(наименование объекта, местоположение границ которого описано)

Сведения о местоположении границ объекта

1	2	3	4	5	6
2667	678729,77	2200656,83	Аналитический метод	0,10	—
2668	678715,39	2200577,01	Аналитический метод	0,10	—
2669	678715,37	2200576,91	Аналитический метод	0,10	—
2670	678699,17	2200484,81	Аналитический метод	0,10	—
2671	678692,63	2200449,01	Аналитический метод	0,10	—
2672	678692,61	2200448,87	Аналитический метод	0,10	—
2673	678682,32	2200390,56	Аналитический метод	0,10	—
2674	678682,26	2200390,26	Аналитический метод	0,10	—
2675	678676,02	2200352,18	Аналитический метод	0,10	—
2676	678672,22	2200330,78	Аналитический метод	0,10	—
2677	678668,67	2200312,61	Аналитический метод	0,10	—
2678	678668,57	2200312,10	Аналитический метод	0,10	—
2679	678652,76	2200221,35	Аналитический метод	0,10	—
2680	678652,64	2200220,60	Аналитический метод	0,10	—
2681	678652,18	2200217,38	Аналитический метод	0,10	—
2682	678649,88	2200202,36	Аналитический метод	0,10	—
2683	678648,07	2200190,86	Аналитический метод	0,10	—
2684	678631,89	2200099,44	Аналитический метод	0,10	—
2685	678620,70	2200036,77	Аналитический метод	0,10	—
2686	678611,20	2199983,43	Аналитический метод	0,10	—
2687	678611,19	2199983,33	Аналитический метод	0,10	—
2688	678600,42	2199921,41	Аналитический метод	0,10	—
2689	678591,27	2199868,42	Аналитический метод	0,10	—
2690	678578,97	2199800,57	Аналитический метод	0,10	—
2691	678570,55	2199753,60	Аналитический метод	0,10	—
2692	678556,13	2199671,87	Аналитический метод	0,10	—
2693	678540,90	2199586,19	Аналитический метод	0,10	—
2694	678536,07	2199559,00	Аналитический метод	0,10	—
2695	678531,30	2199532,98	Аналитический метод	0,10	—
2696	678531,25	2199532,72	Аналитический метод	0,10	—
2697	678520,83	2199472,16	Аналитический метод	0,10	—
2698	678507,11	2199394,12	Аналитический метод	0,10	—
2699	678507,08	2199393,99	Аналитический метод	0,10	—
2700	678494,79	2199321,78	Аналитический метод	0,10	—
2701	678482,46	2199249,79	Аналитический метод	0,10	—
2702	678470,61	2199179,67	Аналитический метод	0,10	—
2703	678462,30	2199134,08	Аналитический метод	0,10	—
2704	678462,23	2199133,67	Аналитический метод	0,10	—
2705	678452,04	2199072,06	Аналитический метод	0,10	—
2706	678443,54	2199020,94	Аналитический метод	0,10	—
2707	678433,17	2198962,83	Аналитический метод	0,10	—
2708	678423,18	2198906,77	Аналитический метод	0,10	—
2709	678409,15	2198828,00	Аналитический метод	0,10	—
2710	678396,30	2198755,89	Аналитический метод	0,10	—
2711	678383,74	2198685,34	Аналитический метод	0,10	—
2712	678383,69	2198685,07	Аналитический метод	0,10	—
2713	678383,58	2198684,39	Аналитический метод	0,10	—
2714	678367,13	2198602,93	Аналитический метод	0,10	—
2715	678367,01	2198602,30	Аналитический метод	0,10	—
2716	678349,09	2198499,93	Аналитический метод	0,10	—
2717	678331,44	2198405,07	Аналитический метод	0,10	—
2718	678331,42	2198404,97	Аналитический метод	0,10	—
2719	678328,00	2198386,15	Аналитический метод	0,10	—
2720	678324,99	2198371,35	Аналитический метод	0,10	—
2721	678311,50	2198319,68	Аналитический метод	0,10	—
2722	678287,22	2198234,96	Аналитический метод	0,10	—
2723	678287,12	2198234,57	Аналитический метод	0,10	—

ОПИСАНИЕ МЕСТОПОЛОЖЕНИЯ ГРАНИЦ

Публичный сервитут для использования земель и земельных участков в целях эксплуатации магистрального нефтепродуктопровода федерального значения "Сооружение - производственно-технологический комплекс-магистральный нефтепродуктопровод "Уфа-Петропавловск""

(наименование объекта, местоположение границ которого описано)

Сведения о местоположении границ объекта

1	2	3	4	5	6
2724	678261,36	2198138,96	Аналитический метод	0,10	—
2725	678235,79	2198045,82	Аналитический метод	0,10	—
2726	678220,15	2197991,26	Аналитический метод	0,10	—
2727	678199,50	2197919,35	Аналитический метод	0,10	—
2728	678179,40	2197849,08	Аналитический метод	0,10	—
2729	678160,62	2197783,70	Аналитический метод	0,10	—
2730	678139,88	2197711,22	Аналитический метод	0,10	—
2731	678139,79	2197710,89	Аналитический метод	0,10	—
2732	678124,49	2197654,53	Аналитический метод	0,10	—
2733	678109,59	2197599,65	Аналитический метод	0,10	—
2734	678093,67	2197541,29	Аналитический метод	0,10	—
2735	678093,56	2197540,89	Аналитический метод	0,10	—
2736	678065,93	2197432,57	Аналитический метод	0,10	—
2737	678040,62	2197341,47	Аналитический метод	0,10	—
2738	678010,95	2197238,01	Аналитический метод	0,10	—
2739	677982,17	2197139,27	Аналитический метод	0,10	—
2740	677953,35	2197040,83	Аналитический метод	0,10	—
2741	677953,32	2197040,72	Аналитический метод	0,10	—
2742	677924,44	2196940,39	Аналитический метод	0,10	—
2743	677924,34	2196940,03	Аналитический метод	0,10	—
2744	677897,59	2196841,56	Аналитический метод	0,10	—
2745	677869,59	2196743,28	Аналитический метод	0,10	—
2746	677869,39	2196742,65	Аналитический метод	0,10	—
2747	677869,21	2196742,08	Аналитический метод	0,10	—
2748	677846,52	2196663,97	Аналитический метод	0,10	—
2749	677821,24	2196576,99	Аналитический метод	0,10	—
2750	677792,76	2196478,95	Аналитический метод	0,10	—
2751	677778,19	2196428,52	Аналитический метод	0,10	—
2752	677750,37	2196331,80	Аналитический метод	0,10	—
2753	677720,82	2196229,35	Аналитический метод	0,10	—
2754	677698,31	2196154,49	Аналитический метод	0,10	—
2755	677667,29	2196051,02	Аналитический метод	0,10	—
2756	677667,20	2196050,70	Аналитический метод	0,10	—
2757	677642,25	2195963,30	Аналитический метод	0,10	—
2758	677611,45	2195864,19	Аналитический метод	0,10	—
2759	677592,28	2195802,32	Аналитический метод	0,10	—
2760	677592,12	2195801,79	Аналитический метод	0,10	—
2761	677586,42	2195781,81	Аналитический метод	0,10	—
2762	677559,79	2195706,86	Аналитический метод	0,10	—
2763	677555,87	2195701,65	Аналитический метод	0,10	—
2764	677544,73	2195688,64	Аналитический метод	0,10	—
2765	677496,21	2195638,53	Аналитический метод	0,10	—
2766	677463,12	2195606,06	Аналитический метод	0,10	—
2767	677463,02	2195605,96	Аналитический метод	0,10	—
2768	677392,83	2195536,30	Аналитический метод	0,10	—
2769	677392,10	2195535,55	Аналитический метод	0,10	—
2770	677383,64	2195526,42	Аналитический метод	0,10	—
2771	677297,76	2195438,70	Аналитический метод	0,10	—
2772	677231,66	2195370,66	Аналитический метод	0,10	—
2773	677196,96	2195335,94	Аналитический метод	0,10	—
2774	677196,76	2195335,73	Аналитический метод	0,10	—
2775	677138,02	2195275,57	Аналитический метод	0,10	—
2776	677137,87	2195275,41	Аналитический метод	0,10	—
2777	677125,90	2195262,94	Аналитический метод	0,10	—
2778	677040,30	2195173,79	Аналитический метод	0,10	—
2779	676988,60	2195120,85	Аналитический метод	0,10	—
2780	676987,97	2195120,17	Аналитический метод	0,10	—

ОПИСАНИЕ МЕСТОПОЛОЖЕНИЯ ГРАНИЦ

Публичный сервитут для использования земель и земельных участков в целях эксплуатации магистрального нефтепродуктопровода федерального значения "Сооружение - производственно-технологический комплекс-магистральный нефтепродуктопровод "Уфа-Петропавловск""

(наименование объекта, местоположение границ которого описано)

Сведения о местоположении границ объекта

1	2	3	4	5	6
2781	676978,87	2195110,13	Аналитический метод	0,10	—
2782	676923,43	2195052,22	Аналитический метод	0,10	—
2783	676922,79	2195051,62	Аналитический метод	0,10	—
2784	676921,42	2195050,26	Аналитический метод	0,10	—
2785	676895,46	2195022,25	Аналитический метод	0,10	—
2786	676894,05	2195020,59	Аналитический метод	0,10	—
2787	676880,54	2195003,18	Аналитический метод	0,10	—
2788	676878,64	2195000,36	Аналитический метод	0,10	—
2789	676877,62	2194998,40	Аналитический метод	0,10	—
2790	676870,09	2194982,18	Аналитический метод	0,10	—
2791	676869,12	2194979,77	Аналитический метод	0,10	—
2792	676863,18	2194962,49	Аналитический метод	0,10	—
2793	676863,05	2194962,09	Аналитический метод	0,10	—
2794	676853,27	2194931,97	Аналитический метод	0,10	—
2795	676829,18	2194857,32	Аналитический метод	0,10	—
2796	676829,10	2194857,09	Аналитический метод	0,10	—
2797	676802,87	2194772,99	Аналитический метод	0,10	—
2798	676778,59	2194699,89	Аналитический метод	0,10	—
2799	676778,53	2194699,73	Аналитический метод	0,10	—
2800	676762,47	2194650,24	Аналитический метод	0,10	—
2801	676748,99	2194609,41	Аналитический метод	0,10	—
2802	676735,18	2194568,23	Аналитический метод	0,10	—
2803	676732,80	2194561,23	Аналитический метод	0,10	—
2804	676731,70	2194556,61	Аналитический метод	0,10	—
2805	676730,94	2194551,14	Аналитический метод	0,10	—
2806	676730,82	2194550,06	Аналитический метод	0,10	—
2807	676729,66	2194537,69	Аналитический метод	0,10	—
2808	676729,63	2194537,38	Аналитический метод	0,10	—
2809	676728,68	2194525,67	Аналитический метод	0,10	—
2810	676728,64	2194525,05	Аналитический метод	0,10	—
2811	676726,72	2194490,94	Аналитический метод	0,10	—
2812	676724,89	2194476,47	Аналитический метод	0,10	—
2813	676723,78	2194472,36	Аналитический метод	0,10	—
2814	676718,21	2194462,34	Аналитический метод	0,10	—
2815	676715,94	2194456,75	Аналитический метод	0,10	—
2816	676713,38	2194447,31	Аналитический метод	0,10	—
2817	676712,51	2194441,00	Аналитический метод	0,10	—
2818	676712,39	2194427,20	Аналитический метод	0,10	—
2819	676712,39	2194427,08	Аналитический метод	0,10	—
2820	676712,33	2194411,75	Аналитический метод	0,10	—
2821	676711,63	2194402,69	Аналитический метод	0,10	—
2822	676711,55	2194400,72	Аналитический метод	0,10	—
2823	676711,58	2194385,63	Аналитический метод	0,10	—
2824	676711,58	2194385,11	Аналитический метод	0,10	—
2825	676711,87	2194372,60	Аналитический метод	0,10	—
2826	676711,88	2194372,38	Аналитический метод	0,10	—
2827	676712,35	2194357,43	Аналитический метод	0,10	—
2828	676712,49	2194355,41	Аналитический метод	0,10	—
2829	676715,44	2194329,35	Аналитический метод	0,10	—
2830	676715,66	2194327,82	Аналитический метод	0,10	—
2831	676715,97	2194326,32	Аналитический метод	0,10	—
2832	676720,17	2194308,89	Аналитический метод	0,10	—
2833	676720,25	2194308,54	Аналитический метод	0,10	—
2834	676721,79	2194302,53	Аналитический метод	0,10	—
2835	676735,35	2194244,87	Аналитический метод	0,10	—
2836	676735,50	2194244,26	Аналитический метод	0,10	—
2837	676736,97	2194238,63	Аналитический метод	0,10	—

ОПИСАНИЕ МЕСТОПОЛОЖЕНИЯ ГРАНИЦ

Публичный сервитут для использования земель и земельных участков в целях эксплуатации магистрального нефтепродуктопровода федерального значения "Сооружение - производственно-технологический комплекс-магистральный нефтепродуктопровод "Уфа-Петропавловск""

(наименование объекта, местоположение границ которого описано)

Сведения о местоположении границ объекта

1	2	3	4	5	6
2838	676745,07	2194225,84	Аналитический метод	0,10	—
2839	676754,47	2194220,90	Аналитический метод	0,10	—
2840	676758,79	2194219,71	Аналитический метод	0,10	—
2841	676782,11	2194212,46	Аналитический метод	0,10	—
2842	676790,91	2194209,65	Аналитический метод	0,10	—
2843	676795,10	2194208,20	Аналитический метод	0,10	—
2844	676795,95	2194207,92	Аналитический метод	0,10	—
2845	676835,16	2194195,86	Аналитический метод	0,10	—
2846	676875,27	2194182,88	Аналитический метод	0,10	—
2847	676875,38	2194182,84	Аналитический метод	0,10	—
2848	676878,11	2194181,97	Аналитический метод	0,10	—
2849	676879,69	2194181,16	Аналитический метод	0,10	—
2850	676886,52	2194176,86	Аналитический метод	0,10	—
2851	676918,73	2194153,83	Аналитический метод	0,10	—
2852	676925,40	2194149,02	Аналитический метод	0,10	—
2853	676932,56	2194143,65	Аналитический метод	0,10	—
2854	676944,91	2194134,33	Аналитический метод	0,10	—
2855	676979,43	2194107,81	Аналитический метод	0,10	—
2856	676979,61	2194107,67	Аналитический метод	0,10	—
2857	677036,53	2194064,78	Аналитический метод	0,10	—
2858	677037,29	2194064,23	Аналитический метод	0,10	—
2859	677216,02	2193939,72	Аналитический метод	0,10	—
2860	677241,79	2193921,56	Аналитический метод	0,10	—
2861	677241,95	2193921,45	Аналитический метод	0,10	—
2862	677262,06	2193907,51	Аналитический метод	0,10	—
2863	677309,80	2193874,23	Аналитический метод	0,10	—
2864	677393,59	2193814,14	Аналитический метод	0,10	—
2865	677463,39	2193762,67	Аналитический метод	0,10	—
2866	677463,80	2193762,38	Аналитический метод	0,10	—
2867	677530,41	2193715,30	Аналитический метод	0,10	—
2868	677532,31	2193714,08	Аналитический метод	0,10	—
2869	677538,06	2193710,75	Аналитический метод	0,10	—
2870	677550,56	2193707,40	Аналитический метод	0,10	—
2871	677553,67	2193707,59	Аналитический метод	0,10	—
2872	677564,32	2193708,93	Аналитический метод	0,10	—
2873	677564,72	2193708,98	Аналитический метод	0,10	—
2874	677600,88	2193714,11	Аналитический метод	0,10	—
2875	677619,53	2193690,23	Аналитический метод	0,10	—
2876	677628,39	2193669,98	Аналитический метод	0,10	—
2877	677665,70	2193584,75	Аналитический метод	0,10	—
2878	677676,94	2193558,87	Аналитический метод	0,10	—
2879	677680,76	2193477,66	Аналитический метод	0,10	—
2880	677681,98	2193454,00	Аналитический метод	0,10	—
1	677734,07	2193409,95	Аналитический метод	0,10	—
2881	680572,84	2242563,63	Аналитический метод	0,10	—
2882	680565,49	2242588,08	Аналитический метод	0,10	—
2883	680547,02	2242648,51	Аналитический метод	0,10	—
2884	680546,47	2242650,68	Аналитический метод	0,10	—
2885	680542,67	2242668,77	Аналитический метод	0,10	—
2886	680542,52	2242669,56	Аналитический метод	0,10	—
2887	680542,47	2242669,84	Аналитический метод	0,10	—
2888	680539,81	2242685,97	Аналитический метод	0,10	—
2889	680539,50	2242689,12	Аналитический метод	0,10	—
2890	680538,98	2242703,53	Аналитический метод	0,10	—
2891	680539,07	2242706,71	Аналитический метод	0,10	—
2892	680540,63	2242723,72	Аналитический метод	0,10	—

ОПИСАНИЕ МЕСТОПОЛОЖЕНИЯ ГРАНИЦ

Публичный сервитут для использования земель и земельных участков в целях эксплуатации магистрального нефтепродуктопровода федерального значения "Сооружение - производственно-технологический комплекс-магистральный нефтепродуктопровод "Уфа-Петропавловск""

(наименование объекта, местоположение границ которого описано)

Сведения о местоположении границ объекта

1	2	3	4	5	6
2893	680540,75	2242724,76	Аналитический метод	0,10	—
2894	680542,04	2242734,35	Аналитический метод	0,10	—
2895	680542,11	2242735,69	Аналитический метод	0,10	—
2896	680541,83	2242737,28	Аналитический метод	0,10	—
2897	680530,44	2242777,45	Аналитический метод	0,10	—
2898	680503,02	2242875,11	Аналитический метод	0,10	—
2899	680484,95	2242939,15	Аналитический метод	0,10	—
2900	680480,90	2242953,39	Аналитический метод	0,10	—
2901	680471,80	2242981,07	Аналитический метод	0,10	—
2902	680471,68	2242981,43	Аналитический метод	0,10	—
2903	680447,42	2243059,15	Аналитический метод	0,10	—
2904	680447,34	2243059,40	Аналитический метод	0,10	—
2905	680430,26	2243116,24	Аналитический метод	0,10	—
2906	680430,21	2243116,40	Аналитический метод	0,10	—
2907	680393,20	2243242,62	Аналитический метод	0,10	—
2908	680392,97	2243243,45	Аналитический метод	0,10	—
2909	680379,74	2243295,15	Аналитический метод	0,10	—
2910	680379,34	2243297,01	Аналитический метод	0,10	—
2911	680379,21	2243297,80	Аналитический метод	0,10	—
2912	680371,52	2243351,43	Аналитический метод	0,10	—
2913	680371,32	2243353,37	Аналитический метод	0,10	—
2914	680368,84	2243391,98	Аналитический метод	0,10	—
2915	680364,32	2243450,74	Аналитический метод	0,10	—
2916	680364,31	2243450,90	Аналитический метод	0,10	—
2917	680357,42	2243548,26	Аналитический метод	0,10	—
2918	680346,75	2243647,56	Аналитический метод	0,10	—
2919	680346,68	2243648,27	Аналитический метод	0,10	—
2920	680339,16	2243743,77	Аналитический метод	0,10	—
2921	680331,55	2243820,16	Аналитический метод	0,10	—
2922	680331,50	2243820,66	Аналитический метод	0,10	—
2923	680325,94	2243890,87	Аналитический метод	0,10	—
2924	680325,91	2243891,25	Аналитический метод	0,10	—
2925	680322,62	2243943,04	Аналитический метод	0,10	—
2926	680320,27	2243971,70	Аналитический метод	0,10	—
2927	680320,22	2243972,49	Аналитический метод	0,10	—
2928	680317,85	2244020,23	Аналитический метод	0,10	—
2929	680314,89	2244061,79	Аналитический метод	0,10	—
2930	680314,86	2244062,26	Аналитический метод	0,10	—
2931	680313,59	2244086,77	Аналитический метод	0,10	—
2932	680309,63	2244117,91	Аналитический метод	0,10	—
2933	680309,53	2244118,88	Аналитический метод	0,10	—
2934	680308,81	2244127,08	Аналитический метод	0,10	—
2935	680252,50	2244134,73	Аналитический метод	0,10	—
2936	680239,82	2244140,34	Аналитический метод	0,10	—
2937	680234,50	2244146,55	Аналитический метод	0,10	—
2938	680230,12	2244153,81	Аналитический метод	0,10	—
2939	680202,26	2244130,89	Аналитический метод	0,10	—
2940	680262,96	2243832,35	Аналитический метод	0,10	—
2941	680263,38	2243829,43	Аналитический метод	0,10	—
2942	680307,25	2243298,95	Аналитический метод	0,10	—
2943	680381,15	2242958,93	Аналитический метод	0,10	—
2944	680381,70	2242954,81	Аналитический метод	0,10	—
2945	680391,48	2242746,62	Аналитический метод	0,10	—
2946	680391,12	2242741,12	Аналитический метод	0,10	—
2947	680390,87	2242739,89	Аналитический метод	0,10	—
2948	680372,39	2242659,05	Аналитический метод	0,10	—
2949	680542,19	2242569,72	Аналитический метод	0,10	—

ОПИСАНИЕ МЕСТОПОЛОЖЕНИЯ ГРАНИЦ

Публичный сервитут для использования земель и земельных участков в целях эксплуатации магистрального нефтепродуктопровода федерального значения "Сооружение - производственно-технологический комплекс-магистральный нефтепродуктопровод "Уфа-Петропавловск""

(наименование объекта, местоположение границ которого описано)

Сведения о местоположении границ объекта

1	2	3	4	5	6
2881	680572,84	2242563,63	Аналитический метод	0,10	—
2950	681074,20	2241793,92	Аналитический метод	0,10	—
2951	680997,74	2241857,50	Аналитический метод	0,10	—
2952	680997,65	2241857,57	Аналитический метод	0,10	—
2953	680991,57	2241865,15	Аналитический метод	0,10	—
2954	680885,27	2242068,97	Аналитический метод	0,10	—
2955	680883,03	2242075,15	Аналитический метод	0,10	—
2956	680824,62	2242340,65	Аналитический метод	0,10	—
2957	680655,85	2242496,24	Аналитический метод	0,10	—
2958	680644,35	2242498,53	Аналитический метод	0,10	—
2959	680651,36	2242474,70	Аналитический метод	0,10	—
2960	680651,39	2242474,58	Аналитический метод	0,10	—
2961	680652,35	2242471,25	Аналитический метод	0,10	—
2962	680670,04	2242414,41	Аналитический метод	0,10	—
2963	680670,47	2242412,88	Аналитический метод	0,10	—
2964	680673,40	2242400,79	Аналитический метод	0,10	—
2965	680673,81	2242398,71	Аналитический метод	0,10	—
2966	680674,80	2242392,31	Аналитический метод	0,10	—
2967	680675,05	2242389,86	Аналитический метод	0,10	—
2968	680675,34	2242384,55	Аналитический метод	0,10	—
2969	680675,37	2242383,75	Аналитический метод	0,10	—
2970	680676,18	2242347,22	Аналитический метод	0,10	—
2971	680676,18	2242346,98	Аналитический метод	0,10	—
2972	680676,44	2242326,41	Аналитический метод	0,10	—
2973	680676,40	2242324,58	Аналитический метод	0,10	—
2974	680676,39	2242324,40	Аналитический метод	0,10	—
2975	680677,61	2242324,36	Аналитический метод	0,10	—
2976	680680,16	2242324,29	Аналитический метод	0,10	—
2977	680684,23	2242324,29	Аналитический метод	0,10	—
2978	680685,20	2242324,27	Аналитический метод	0,10	—
2979	680695,24	2242323,88	Аналитический метод	0,10	—
2980	680702,80	2242322,39	Аналитический метод	0,10	—
2981	680703,31	2242322,20	Аналитический метод	0,10	—
2982	680707,00	2242320,77	Аналитический метод	0,10	—
2983	680718,06	2242312,29	Аналитический метод	0,10	—
2984	680720,44	2242309,04	Аналитический метод	0,10	—
2985	680721,94	2242306,75	Аналитический метод	0,10	—
2986	680724,03	2242302,08	Аналитический метод	0,10	—
2987	680726,47	2242294,68	Аналитический метод	0,10	—
2988	680727,69	2242288,08	Аналитический метод	0,10	—
2989	680728,14	2242278,85	Аналитический метод	0,10	—
2990	680728,12	2242276,04	Аналитический метод	0,10	—
2991	680727,37	2242264,49	Аналитический метод	0,10	—
2992	680727,04	2242261,76	Аналитический метод	0,10	—
2993	680726,92	2242261,11	Аналитический метод	0,10	—
2994	680724,09	2242247,23	Аналитический метод	0,10	—
2995	680723,50	2242244,91	Аналитический метод	0,10	—
2996	680716,57	2242222,25	Аналитический метод	0,10	—
2997	680715,61	2242219,12	Аналитический метод	0,10	—
2998	680709,40	2242196,29	Аналитический метод	0,10	—
2999	680706,08	2242168,03	Аналитический метод	0,10	—
3000	680704,02	2242138,73	Аналитический метод	0,10	—
3001	680704,17	2242137,44	Аналитический метод	0,10	—
3002	680704,29	2242137,13	Аналитический метод	0,10	—
3003	680716,60	2242119,68	Аналитический метод	0,10	—
3004	680716,71	2242119,52	Аналитический метод	0,10	—

ОПИСАНИЕ МЕСТОПОЛОЖЕНИЯ ГРАНИЦ

Публичный сервитут для использования земель и земельных участков в целях эксплуатации магистрального нефтепродуктопровода федерального значения "Сооружение - производственно-технологический комплекс-магистральный нефтепродуктопровод "Уфа-Петропавловск""

(наименование объекта, местоположение границ которого описано)

Сведения о местоположении границ объекта

1	2	3	4	5	6
3005	680728,80	2242102,09	Аналитический метод	0,10	—
3006	680732,28	2242097,13	Аналитический метод	0,10	—
3007	680733,46	2242095,27	Аналитический метод	0,10	—
3008	680736,42	2242078,47	Аналитический метод	0,10	—
3009	680727,89	2242063,69	Аналитический метод	0,10	—
3010	680722,34	2242060,16	Аналитический метод	0,10	—
3011	680716,66	2242057,53	Аналитический метод	0,10	—
3012	680714,97	2242056,69	Аналитический метод	0,10	—
3013	680714,68	2242056,55	Аналитический метод	0,10	—
3014	680731,68	2242042,59	Аналитический метод	0,10	—
3015	680742,69	2242033,57	Аналитический метод	0,10	—
3016	680800,36	2241986,41	Аналитический метод	0,10	—
3017	680803,07	2241984,22	Аналитический метод	0,10	—
3018	680840,03	2241954,62	Аналитический метод	0,10	—
3019	680842,90	2241952,32	Аналитический метод	0,10	—
3020	680846,11	2241949,78	Аналитический метод	0,10	—
3021	680849,45	2241946,60	Аналитический метод	0,10	—
3022	680851,82	2241943,88	Аналитический метод	0,10	—
3023	680853,40	2241941,86	Аналитический метод	0,10	—
3024	680894,11	2241884,06	Аналитический метод	0,10	—
3025	680915,99	2241853,08	Аналитический метод	0,10	—
3026	680963,86	2241785,15	Аналитический метод	0,10	—
3027	681003,23	2241729,23	Аналитический метод	0,10	—
3028	681027,16	2241695,32	Аналитический метод	0,10	—
2950	681074,20	2241793,92	Аналитический метод	0,10	—
3029	681007,18	2241432,34	Аналитический метод	0,10	—
3030	681020,33	2241483,94	Аналитический метод	0,10	—
3031	681020,56	2241485,00	Аналитический метод	0,10	—
3032	681027,15	2241511,26	Аналитический метод	0,10	—
3033	681034,86	2241545,77	Аналитический метод	0,10	—
3034	681035,99	2241550,88	Аналитический метод	0,10	—
3035	681036,99	2241556,53	Аналитический метод	0,10	—
3036	681038,61	2241566,95	Аналитический метод	0,10	—
3037	681039,33	2241573,44	Аналитический метод	0,10	—
3038	681039,65	2241586,16	Аналитический метод	0,10	—
3039	681038,72	2241603,91	Аналитический метод	0,10	—
3040	681038,25	2241607,15	Аналитический метод	0,10	—
3041	681037,59	2241609,55	Аналитический метод	0,10	—
3042	681036,57	2241612,18	Аналитический метод	0,10	—
3043	681034,67	2241615,66	Аналитический метод	0,10	—
3044	680987,79	2241557,54	Аналитический метод	0,10	—
3045	680888,18	2241432,12	Аналитический метод	0,10	—
3046	680911,43	2241373,69	Аналитический метод	0,10	—
3047	680946,69	2241338,56	Аналитический метод	0,10	—
3048	680949,06	2241339,03	Аналитический метод	0,10	—
3049	680982,12	2241340,49	Аналитический метод	0,10	—
3050	680993,00	2241379,95	Аналитический метод	0,10	—
3029	681007,18	2241432,34	Аналитический метод	0,10	—
3051	680675,44	2242258,37	Аналитический метод	0,10	—
3052	680677,68	2242269,40	Аналитический метод	0,10	—
3053	680678,01	2242274,43	Аналитический метод	0,10	—
3054	680676,17	2242274,48	Аналитический метод	0,10	—
3055	680673,57	2242274,56	Аналитический метод	0,10	—
3056	680671,69	2242258,30	Аналитический метод	0,10	—
3057	680670,05	2242240,77	Аналитический метод	0,10	—

ОПИСАНИЕ МЕСТОПОЛОЖЕНИЯ ГРАНИЦ

Публичный сервитут для использования земель и земельных участков в целях эксплуатации магистрального нефтепродуктопровода федерального значения "Сооружение - производственно-технологический комплекс-магистральный нефтепродуктопровод "Уфа-Петропавловск""

(наименование объекта, местоположение границ которого описано)

Сведения о местоположении границ объекта

1	2	3	4	5	6
3051	680675,44	2242258,37	Аналитический метод	0,10	—
3058	687877,46	2298389,74	Аналитический метод	0,10	—
3059	687950,77	2298426,06	Аналитический метод	0,10	—
3060	687939,66	2298427,87	Аналитический метод	0,10	—
3061	687914,63	2298432,76	Аналитический метод	0,10	—
3062	687880,49	2298439,93	Аналитический метод	0,10	—
3063	687868,88	2298491,16	Аналитический метод	0,10	—
3064	687863,50	2298516,58	Аналитический метод	0,10	—
3065	687852,39	2298574,93	Аналитический метод	0,10	—
3066	687849,65	2298589,00	Аналитический метод	0,10	—
3067	687846,85	2298611,40	Аналитический метод	0,10	—
3068	687838,70	2298676,48	Аналитический метод	0,10	—
3069	687838,68	2298676,60	Аналитический метод	0,10	—
3070	687832,55	2298723,75	Аналитический метод	0,10	—
3071	687822,41	2298805,52	Аналитический метод	0,10	—
3072	687822,38	2298805,76	Аналитический метод	0,10	—
3073	687810,00	2298898,23	Аналитический метод	0,10	—
3074	687809,95	2298898,58	Аналитический метод	0,10	—
3075	687801,25	2298957,28	Аналитический метод	0,10	—
3076	687793,21	2299011,16	Аналитический метод	0,10	—
3077	687788,99	2299039,58	Аналитический метод	0,10	—
3078	687774,39	2299140,27	Аналитический метод	0,10	—
3079	687774,38	2299140,39	Аналитический метод	0,10	—
3080	687762,80	2299217,64	Аналитический метод	0,10	—
3081	687759,37	2299242,96	Аналитический метод	0,10	—
3082	687748,10	2299324,23	Аналитический метод	0,10	—
3083	687735,63	2299414,28	Аналитический метод	0,10	—
3084	687729,17	2299462,70	Аналитический метод	0,10	—
3085	687724,73	2299496,20	Аналитический метод	0,10	—
3086	687716,50	2299562,08	Аналитический метод	0,10	—
3087	687707,14	2299637,64	Аналитический метод	0,10	—
3088	687697,78	2299713,22	Аналитический метод	0,10	—
3089	687697,75	2299713,46	Аналитический метод	0,10	—
3090	687685,74	2299803,28	Аналитический метод	0,10	—
3091	687681,40	2299837,68	Аналитический метод	0,10	—
3092	687681,32	2299838,27	Аналитический метод	0,10	—
3093	687668,86	2299921,08	Аналитический метод	0,10	—
3094	687656,97	2300000,31	Аналитический метод	0,10	—
3095	687650,44	2300050,99	Аналитический метод	0,10	—
3096	687650,40	2300051,34	Аналитический метод	0,10	—
3097	687639,27	2300128,98	Аналитический метод	0,10	—
3098	687637,41	2300142,31	Аналитический метод	0,10	—
3099	687633,66	2300174,17	Аналитический метод	0,10	—
3100	687632,10	2300187,42	Аналитический метод	0,10	—
3101	687632,06	2300187,77	Аналитический метод	0,10	—
3102	687628,49	2300214,79	Аналитический метод	0,10	—
3103	687615,81	2300308,61	Аналитический метод	0,10	—
3104	687615,75	2300309,04	Аналитический метод	0,10	—
3105	687613,53	2300323,53	Аналитический метод	0,10	—
3106	687611,90	2300334,79	Аналитический метод	0,10	—
3107	687599,25	2300434,20	Аналитический метод	0,10	—
3108	687594,57	2300470,69	Аналитический метод	0,10	—
3109	687592,13	2300489,58	Аналитический метод	0,10	—
3110	687588,35	2300519,98	Аналитический метод	0,10	—
3111	687578,23	2300600,19	Аналитический метод	0,10	—
3112	687566,22	2300694,65	Аналитический метод	0,10	—

ОПИСАНИЕ МЕСТОПОЛОЖЕНИЯ ГРАНИЦ

Публичный сервитут для использования земель и земельных участков в целях эксплуатации магистрального нефтепродуктопровода федерального значения "Сооружение - производственно-технологический комплекс-магистральный нефтепродуктопровод "Уфа-Петропавловск""

(наименование объекта, местоположение границ которого описано)

Сведения о местоположении границ объекта

1	2	3	4	5	6
3113	687566,15	2300695,17	Аналитический метод	0,10	—
3114	687562,24	2300721,45	Аналитический метод	0,10	—
3115	687560,62	2300732,22	Аналитический метод	0,10	—
3116	687559,99	2300737,28	Аналитический метод	0,10	—
3117	687559,97	2300737,45	Аналитический метод	0,10	—
3118	687558,67	2300747,32	Аналитический метод	0,10	—
3119	687558,58	2300748,09	Аналитический метод	0,10	—
3120	687558,53	2300748,49	Аналитический метод	0,10	—
3121	687556,87	2300761,50	Аналитический метод	0,10	—
3122	687554,10	2300783,10	Аналитический метод	0,10	—
3123	687550,87	2300808,81	Аналитический метод	0,10	—
3124	687540,68	2300889,43	Аналитический метод	0,10	—
3125	687534,55	2300945,39	Аналитический метод	0,10	—
3126	687534,03	2300953,96	Аналитический метод	0,10	—
3127	687533,60	2300963,19	Аналитический метод	0,10	—
3128	687529,87	2301056,32	Аналитический метод	0,10	—
3129	687531,30	2301116,69	Аналитический метод	0,10	—
3130	687534,94	2301176,56	Аналитический метод	0,10	—
3131	687535,77	2301186,44	Аналитический метод	0,10	—
3132	687536,68	2301193,71	Аналитический метод	0,10	—
3133	687545,84	2301257,78	Аналитический метод	0,10	—
3134	687558,95	2301329,11	Аналитический метод	0,10	—
3135	687578,75	2301421,00	Аналитический метод	0,10	—
3136	687590,38	2301468,57	Аналитический метод	0,10	—
3137	687611,55	2301555,66	Аналитический метод	0,10	—
3138	687611,59	2301555,82	Аналитический метод	0,10	—
3139	687629,32	2301630,83	Аналитический метод	0,10	—
3140	687639,13	2301672,43	Аналитический метод	0,10	—
3141	687639,21	2301672,77	Аналитический метод	0,10	—
3142	687660,61	2301769,61	Аналитический метод	0,10	—
3143	687662,06	2301776,03	Аналитический метод	0,10	—
3144	687662,16	2301776,53	Аналитический метод	0,10	—
3145	687663,72	2301784,21	Аналитический метод	0,10	—
3146	687663,75	2301784,32	Аналитический метод	0,10	—
3147	687679,01	2301861,12	Аналитический метод	0,10	—
3148	687699,83	2301961,21	Аналитический метод	0,10	—
3149	687701,84	2301970,79	Аналитический метод	0,10	—
3150	687702,00	2301971,64	Аналитический метод	0,10	—
3151	687703,44	2301979,93	Аналитический метод	0,10	—
3152	687719,40	2302070,78	Аналитический метод	0,10	—
3153	687719,44	2302071,01	Аналитический метод	0,10	—
3154	687719,65	2302072,23	Аналитический метод	0,10	—
3155	687719,85	2302073,39	Аналитический метод	0,10	—
3156	687719,90	2302073,70	Аналитический метод	0,10	—
3157	687721,91	2302085,99	Аналитический метод	0,10	—
3158	687723,12	2302093,23	Аналитический метод	0,10	—
3159	687723,33	2302094,76	Аналитический метод	0,10	—
3160	687723,36	2302095,05	Аналитический метод	0,10	—
3161	687729,14	2302130,24	Аналитический метод	0,10	—
3162	687734,87	2302163,03	Аналитический метод	0,10	—
3163	687740,72	2302192,35	Аналитический метод	0,10	—
3164	687748,18	2302229,35	Аналитический метод	0,10	—
3165	687759,21	2302283,59	Аналитический метод	0,10	—
3166	687771,74	2302341,86	Аналитический метод	0,10	—
3167	687774,03	2302351,68	Аналитический метод	0,10	—
3168	687795,78	2302444,72	Аналитический метод	0,10	—
3169	687795,87	2302445,11	Аналитический метод	0,10	—

ОПИСАНИЕ МЕСТОПОЛОЖЕНИЯ ГРАНИЦ

Публичный сервитут для использования земель и земельных участков в целях эксплуатации магистрального нефтепродуктопровода федерального значения "Сооружение - производственно-технологический комплекс-магистральный нефтепродуктопровод "Уфа-Петропавловск""

(наименование объекта, местоположение границ которого описано)

Сведения о местоположении границ объекта

1	2	3	4	5	6
3170	687809,36	2302507,36	Аналитический метод	0,10	—
3171	687822,40	2302565,90	Аналитический метод	0,10	—
3172	687822,50	2302566,36	Аналитический метод	0,10	—
3173	687832,09	2302613,61	Аналитический метод	0,10	—
3174	687839,22	2302647,96	Аналитический метод	0,10	—
3175	687855,30	2302725,06	Аналитический метод	0,10	—
3176	687866,25	2302777,57	Аналитический метод	0,10	—
3177	687877,16	2302830,37	Аналитический метод	0,10	—
3178	687889,41	2302887,02	Аналитический метод	0,10	—
3179	687902,27	2302946,48	Аналитический метод	0,10	—
3180	687923,59	2303045,60	Аналитический метод	0,10	—
3181	687923,66	2303045,96	Аналитический метод	0,10	—
3182	687942,29	2303139,39	Аналитический метод	0,10	—
3183	687961,01	2303228,63	Аналитический метод	0,10	—
3184	687962,78	2303236,58	Аналитический метод	0,10	—
3185	687979,75	2303314,32	Аналитический метод	0,10	—
3186	687979,83	2303314,70	Аналитический метод	0,10	—
3187	687989,11	2303360,64	Аналитический метод	0,10	—
3188	687989,23	2303361,25	Аналитический метод	0,10	—
3189	687986,27	2303378,06	Аналитический метод	0,10	—
3190	687981,18	2303384,28	Аналитический метод	0,10	—
3191	687951,50	2303410,52	Аналитический метод	0,10	—
3192	687986,37	2303566,90	Аналитический метод	0,10	—
3193	688021,06	2303577,58	Аналитический метод	0,10	—
3194	688029,76	2303582,31	Аналитический метод	0,10	—
3195	688038,12	2303596,22	Аналитический метод	0,10	—
3196	688043,90	2303623,29	Аналитический метод	0,10	—
3197	688059,29	2303692,19	Аналитический метод	0,10	—
3198	688066,09	2303722,44	Аналитический метод	0,10	—
3199	688066,27	2303723,35	Аналитический метод	0,10	—
3200	688076,12	2303776,19	Аналитический метод	0,10	—
3201	688076,16	2303776,43	Аналитический метод	0,10	—
3202	688076,54	2303780,66	Аналитический метод	0,10	—
3203	688076,82	2303850,61	Аналитический метод	0,10	—
3204	688076,76	2303852,41	Аналитический метод	0,10	—
3205	688073,23	2303904,06	Аналитический метод	0,10	—
3206	688073,20	2303904,53	Аналитический метод	0,10	—
3207	688067,58	2303968,65	Аналитический метод	0,10	—
3208	688067,45	2303969,83	Аналитический метод	0,10	—
3209	688063,25	2304000,75	Аналитический метод	0,10	—
3210	688063,17	2304001,30	Аналитический метод	0,10	—
3211	688062,03	2304008,47	Аналитический метод	0,10	—
3212	688055,91	2304061,01	Аналитический метод	0,10	—
3213	688048,75	2304122,32	Аналитический метод	0,10	—
3214	688042,25	2304183,96	Аналитический метод	0,10	—
3215	688035,95	2304243,03	Аналитический метод	0,10	—
3216	688035,93	2304243,20	Аналитический метод	0,10	—
3217	688026,43	2304326,70	Аналитический метод	0,10	—
3218	688017,83	2304403,35	Аналитический метод	0,10	—
3219	688010,89	2304466,39	Аналитический метод	0,10	—
3220	688004,04	2304527,69	Аналитический метод	0,10	—
3221	687994,00	2304618,24	Аналитический метод	0,10	—
3222	687993,97	2304618,55	Аналитический метод	0,10	—
3223	687983,38	2304704,21	Аналитический метод	0,10	—
3224	687977,99	2304753,26	Аналитический метод	0,10	—
3225	687977,98	2304753,38	Аналитический метод	0,10	—
3226	687968,84	2304833,13	Аналитический метод	0,10	—

ОПИСАНИЕ МЕСТОПОЛОЖЕНИЯ ГРАНИЦ

Публичный сервитут для использования земель и земельных участков в целях эксплуатации магистрального нефтепродуктопровода федерального значения "Сооружение - производственно-технологический комплекс-магистральный нефтепродуктопровод "Уфа-Петропавловск""

(наименование объекта, местоположение границ которого описано)

Сведения о местоположении границ объекта

1	2	3	4	5	6
3227	687962,67	2304889,09	Аналитический метод	0,10	—
3228	687955,62	2304952,88	Аналитический метод	0,10	—
3229	687955,59	2304953,09	Аналитический метод	0,10	—
3230	687944,80	2305043,88	Аналитический метод	0,10	—
3231	687943,50	2305056,10	Аналитический метод	0,10	—
3232	687941,95	2305071,22	Аналитический метод	0,10	—
3233	687941,90	2305071,69	Аналитический метод	0,10	—
3234	687939,72	2305089,64	Аналитический метод	0,10	—
3235	687935,90	2305126,73	Аналитический метод	0,10	—
3236	687935,83	2305127,29	Аналитический метод	0,10	—
3237	687928,00	2305189,46	Аналитический метод	0,10	—
3238	687919,95	2305252,77	Аналитический метод	0,10	—
3239	687915,69	2305289,06	Аналитический метод	0,10	—
3240	687909,42	2305348,26	Аналитический метод	0,10	—
3241	687904,80	2305390,82	Аналитический метод	0,10	—
3242	687904,71	2305391,60	Аналитический метод	0,10	—
3243	687897,18	2305445,08	Аналитический метод	0,10	—
3244	687895,07	2305459,96	Аналитический метод	0,10	—
3245	687893,37	2305478,35	Аналитический метод	0,10	—
3246	687893,31	2305478,88	Аналитический метод	0,10	—
3247	687886,37	2305539,69	Аналитический метод	0,10	—
3248	687886,31	2305540,20	Аналитический метод	0,10	—
3249	687883,35	2305562,13	Аналитический метод	0,10	—
3250	687873,77	2305640,08	Аналитический метод	0,10	—
3251	687863,65	2305725,98	Аналитический метод	0,10	—
3252	687851,45	2305826,93	Аналитический метод	0,10	—
3253	687849,16	2305849,43	Аналитический метод	0,10	—
3254	687849,14	2305849,58	Аналитический метод	0,10	—
3255	687840,78	2305926,97	Аналитический метод	0,10	—
3256	687840,76	2305927,15	Аналитический метод	0,10	—
3257	687835,92	2305968,96	Аналитический метод	0,10	—
3258	687835,87	2305969,41	Аналитический метод	0,10	—
3259	687833,26	2305988,82	Аналитический метод	0,10	—
3260	687826,60	2306048,98	Аналитический метод	0,10	—
3261	687821,80	2306101,35	Аналитический метод	0,10	—
3262	687821,75	2306101,87	Аналитический метод	0,10	—
3263	687812,42	2306184,69	Аналитический метод	0,10	—
3264	687805,67	2306250,98	Аналитический метод	0,10	—
3265	687802,76	2306296,15	Аналитический метод	0,10	—
3266	687800,48	2306338,05	Аналитический метод	0,10	—
3267	687797,43	2306392,71	Аналитический метод	0,10	—
3268	687797,28	2306394,40	Аналитический метод	0,10	—
3269	687790,46	2306449,12	Аналитический метод	0,10	—
3270	687790,31	2306450,17	Аналитический метод	0,10	—
3271	687788,87	2306458,75	Аналитический метод	0,10	—
3272	687788,44	2306460,78	Аналитический метод	0,10	—
3273	687784,58	2306475,95	Аналитический метод	0,10	—
3274	687784,39	2306476,66	Аналитический метод	0,10	—
3275	687776,17	2306505,37	Аналитический метод	0,10	—
3276	687729,46	2306540,41	Аналитический метод	0,10	—
3277	687713,22	2306543,94	Аналитический метод	0,10	—
3278	687719,14	2306523,29	Аналитический метод	0,10	—
3279	687736,31	2306463,28	Аналитический метод	0,10	—
3280	687739,83	2306449,47	Аналитический метод	0,10	—
3281	687741,01	2306442,43	Аналитический метод	0,10	—
3282	687747,66	2306389,08	Аналитический метод	0,10	—
3283	687750,66	2306335,29	Аналитический метод	0,10	—

ОПИСАНИЕ МЕСТОПОЛОЖЕНИЯ ГРАНИЦ

Публичный сервитут для использования земель и земельных участков в целях эксплуатации магистрального нефтепродуктопровода федерального значения "Сооружение - производственно-технологический комплекс-магистральный нефтепродуктопровод "Уфа-Петропавловск""

(наименование объекта, местоположение границ которого описано)

Сведения о местоположении границ объекта

1	2	3	4	5	6
3284	687752,94	2306293,32	Аналитический метод	0,10	—
3285	687752,95	2306293,07	Аналитический метод	0,10	—
3286	687755,90	2306247,31	Аналитический метод	0,10	—
3287	687755,98	2306246,38	Аналитический метод	0,10	—
3288	687762,79	2306179,50	Аналитический метод	0,10	—
3289	687762,82	2306179,24	Аналитический метод	0,10	—
3290	687772,13	2306096,54	Аналитический метод	0,10	—
3291	687776,93	2306044,19	Аналитический метод	0,10	—
3292	687776,98	2306043,73	Аналитический метод	0,10	—
3293	687783,69	2305983,04	Аналитический метод	0,10	—
3294	687783,76	2305982,46	Аналитический метод	0,10	—
3295	687786,38	2305962,99	Аналитический метод	0,10	—
3296	687791,18	2305921,51	Аналитический метод	0,10	—
3297	687799,52	2305844,30	Аналитический метод	0,10	—
3298	687801,83	2305821,64	Аналитический метод	0,10	—
3299	687801,88	2305821,18	Аналитический метод	0,10	—
3300	687814,11	2305720,04	Аналитический метод	0,10	—
3301	687824,22	2305634,18	Аналитический метод	0,10	—
3302	687824,24	2305634,06	Аналитический метод	0,10	—
3303	687833,84	2305555,90	Аналитический метод	0,10	—
3304	687833,87	2305555,61	Аналитический метод	0,10	—
3305	687836,82	2305533,78	Аналитический метод	0,10	—
3306	687843,70	2305473,49	Аналитический метод	0,10	—
3307	687845,43	2305454,75	Аналитический метод	0,10	—
3308	687845,58	2305453,53	Аналитический метод	0,10	—
3309	687847,78	2305438,06	Аналитический метод	0,10	—
3310	687855,24	2305385,04	Аналитический метод	0,10	—
3311	687859,81	2305342,91	Аналитический метод	0,10	—
3312	687866,08	2305283,66	Аналитический метод	0,10	—
3313	687866,11	2305283,38	Аналитический метод	0,10	—
3314	687870,40	2305246,84	Аналитический метод	0,10	—
3315	687870,43	2305246,60	Аналитический метод	0,10	—
3316	687878,50	2305183,18	Аналитический метод	0,10	—
3317	687886,29	2305121,34	Аналитический метод	0,10	—
3318	687890,10	2305084,30	Аналитический метод	0,10	—
3319	687890,16	2305083,84	Аналитический метод	0,10	—
3320	687892,34	2305065,90	Аналитический метод	0,10	—
3321	687893,87	2305050,97	Аналитический метод	0,10	—
3322	687893,88	2305050,87	Аналитический метод	0,10	—
3323	687895,20	2305038,44	Аналитический метод	0,10	—
3324	687895,23	2305038,15	Аналитический метод	0,10	—
3325	687906,03	2304947,30	Аналитический метод	0,10	—
3326	687913,07	2304883,61	Аналитический метод	0,10	—
3327	687919,24	2304827,61	Аналитический метод	0,10	—
3328	687919,26	2304827,51	Аналитический метод	0,10	—
3329	687928,40	2304747,75	Аналитический метод	0,10	—
3330	687933,80	2304698,59	Аналитический метод	0,10	—
3331	687933,84	2304698,25	Аналитический метод	0,10	—
3332	687944,42	2304612,59	Аналитический метод	0,10	—
3333	687954,45	2304522,16	Аналитический метод	0,10	—
3334	687961,29	2304460,87	Аналитический метод	0,10	—
3335	687968,24	2304397,81	Аналитический метод	0,10	—
3336	687976,85	2304321,08	Аналитический метод	0,10	—
3337	687986,34	2304237,65	Аналитический метод	0,10	—
3338	687992,63	2304178,69	Аналитический метод	0,10	—
3339	687999,14	2304116,95	Аналитический метод	0,10	—
3340	687999,17	2304116,67	Аналитический метод	0,10	—

ОПИСАНИЕ МЕСТОПОЛОЖЕНИЯ ГРАНИЦ

Публичный сервитут для использования земель и земельных участков в целях эксплуатации магистрального нефтепродуктопровода федерального значения "Сооружение - производственно-технологический комплекс-магистральный нефтепродуктопровод "Уфа-Петропавловск""

(наименование объекта, местоположение границ которого описано)

Сведения о местоположении границ объекта

1	2	3	4	5	6
3341	688006,35	2304055,23	Аналитический метод	0,10	—
3342	688012,53	2304002,18	Аналитический метод	0,10	—
3343	688012,67	2304001,15	Аналитический метод	0,10	—
3344	688013,84	2303993,75	Аналитический метод	0,10	—
3345	688017,93	2303963,71	Аналитический метод	0,10	—
3346	688023,47	2303900,42	Аналитический метод	0,10	—
3347	688026,92	2303849,90	Аналитический метод	0,10	—
3348	688026,65	2303783,12	Аналитический метод	0,10	—
3349	688017,30	2303732,94	Аналитический метод	0,10	—
3350	688010,59	2303703,09	Аналитический метод	0,10	—
3351	687995,18	2303634,05	Аналитический метод	0,10	—
3352	687995,13	2303633,83	Аналитический метод	0,10	—
3353	687992,38	2303620,96	Аналитический метод	0,10	—
3354	687957,83	2303610,33	Аналитический метод	0,10	—
3355	687956,64	2303609,93	Аналитический метод	0,10	—
3356	687943,56	2303598,96	Аналитический метод	0,10	—
3357	687940,82	2303591,91	Аналитический метод	0,10	—
3358	687899,59	2303407,00	Аналитический метод	0,10	—
3359	687899,37	2303397,24	Аналитический метод	0,10	—
3360	687907,42	2303382,88	Аналитический метод	0,10	—
3361	687937,35	2303356,42	Аналитический метод	0,10	—
3362	687930,96	2303324,78	Аналитический метод	0,10	—
3363	687914,04	2303247,27	Аналитический метод	0,10	—
3364	687912,27	2303239,31	Аналитический метод	0,10	—
3365	687912,21	2303239,02	Аналитический метод	0,10	—
3366	687893,43	2303149,52	Аналитический метод	0,10	—
3367	687893,38	2303149,27	Аналитический метод	0,10	—
3368	687874,76	2303055,90	Аналитический метод	0,10	—
3369	687853,49	2302956,99	Аналитический метод	0,10	—
3370	687840,64	2302897,56	Аналитический метод	0,10	—
3371	687828,37	2302840,80	Аналитический метод	0,10	—
3372	687828,32	2302840,58	Аналитический метод	0,10	—
3373	687817,39	2302787,69	Аналитический метод	0,10	—
3374	687806,45	2302735,25	Аналитический метод	0,10	—
3375	687790,37	2302658,11	Аналитический метод	0,10	—
3376	687783,22	2302623,70	Аналитический метод	0,10	—
3377	687783,20	2302623,59	Аналитический метод	0,10	—
3378	687773,64	2302576,52	Аналитический метод	0,10	—
3379	687760,64	2302518,14	Аналитический метод	0,10	—
3380	687760,61	2302518,00	Аналитический метод	0,10	—
3381	687747,14	2302455,88	Аналитический метод	0,10	—
3382	687725,44	2302363,02	Аналитический метод	0,10	—
3383	687723,10	2302352,98	Аналитический метод	0,10	—
3384	687723,00	2302352,56	Аналитический метод	0,10	—
3385	687710,39	2302293,95	Аналитический метод	0,10	—
3386	687710,33	2302293,67	Аналитический метод	0,10	—
3387	687699,26	2302239,23	Аналитический метод	0,10	—
3388	687691,79	2302202,13	Аналитический метод	0,10	—
3389	687685,88	2302172,51	Аналитический метод	0,10	—
3390	687685,77	2302171,92	Аналитический метод	0,10	—
3391	687679,96	2302138,71	Аналитический метод	0,10	—
3392	687679,92	2302138,45	Аналитический метод	0,10	—
3393	687674,00	2302102,42	Аналитический метод	0,10	—
3394	687673,81	2302100,99	Аналитический метод	0,10	—
3395	687673,78	2302100,74	Аналитический метод	0,10	—
3396	687672,68	2302094,19	Аналитический метод	0,10	—
3397	687672,66	2302094,07	Аналитический метод	0,10	—

ОПИСАНИЕ МЕСТОПОЛОЖЕНИЯ ГРАНИЦ

Публичный сервитут для использования земель и земельных участков в целях эксплуатации магистрального нефтепродуктопровода федерального значения "Сооружение - производственно-технологический комплекс-магистральный нефтепродуктопровод "Уфа-Петропавловск""

(наименование объекта, местоположение границ которого описано)

Сведения о местоположении границ объекта

1	2	3	4	5	6
3398	687670,68	2302081,88	Аналитический метод	0,10	—
3399	687670,48	2302080,76	Аналитический метод	0,10	—
3400	687670,44	2302080,52	Аналитический метод	0,10	—
3401	687670,24	2302079,30	Аналитический метод	0,10	—
3402	687654,28	2301988,49	Аналитический метод	0,10	—
3403	687652,91	2301980,60	Аналитический метод	0,10	—
3404	687650,98	2301971,39	Аналитический метод	0,10	—
3405	687630,13	2301871,17	Аналитический метод	0,10	—
3406	687630,09	2301870,96	Аналитический метод	0,10	—
3407	687614,81	2301794,10	Аналитический метод	0,10	—
3408	687613,31	2301786,72	Аналитический метод	0,10	—
3409	687611,90	2301780,42	Аналитический метод	0,10	—
3410	687590,52	2301683,71	Аналитический метод	0,10	—
3411	687580,76	2301642,29	Аналитический метод	0,10	—
3412	687563,04	2301567,37	Аналитический метод	0,10	—
3413	687541,89	2301480,38	Аналитический метод	0,10	—
3414	687530,20	2301432,52	Аналитический метод	0,10	—
3415	687530,04	2301431,85	Аналитический метод	0,10	—
3416	687510,09	2301339,25	Аналитический метод	0,10	—
3417	687509,94	2301338,50	Аналитический метод	0,10	—
3418	687496,67	2301266,31	Аналитический метод	0,10	—
3419	687496,51	2301265,33	Аналитический метод	0,10	—
3420	687487,25	2301200,56	Аналитический метод	0,10	—
3421	687487,20	2301200,15	Аналитический метод	0,10	—
3422	687486,19	2301192,16	Аналитический метод	0,10	—
3423	687486,08	2301191,11	Аналитический метод	0,10	—
3424	687485,19	2301180,43	Аналитический метод	0,10	—
3425	687485,15	2301179,87	Аналитический метод	0,10	—
3426	687481,46	2301119,25	Аналитический метод	0,10	—
3427	687481,42	2301118,33	Аналитический метод	0,10	—
3428	687479,96	2301056,71	Аналитический метод	0,10	—
3429	687479,98	2301055,12	Аналитический метод	0,10	—
3430	687483,74	2300961,11	Аналитический метод	0,10	—
3431	687483,75	2300960,93	Аналитический метод	0,10	—
3432	687484,20	2300951,45	Аналитический метод	0,10	—
3433	687484,21	2300951,13	Аналитический метод	0,10	—
3434	687484,78	2300941,78	Аналитический метод	0,10	—
3435	687484,88	2300940,56	Аналитический метод	0,10	—
3436	687491,10	2300883,79	Аналитический метод	0,10	—
3437	687491,15	2300883,38	Аналитический метод	0,10	—
3438	687501,36	2300802,56	Аналитический метод	0,10	—
3439	687504,60	2300776,78	Аналитический метод	0,10	—
3440	687507,38	2300755,15	Аналитический метод	0,10	—
3441	687509,01	2300742,37	Аналитический метод	0,10	—
3442	687509,10	2300741,55	Аналитический метод	0,10	—
3443	687509,16	2300741,04	Аналитический метод	0,10	—
3444	687510,49	2300731,01	Аналитический метод	0,10	—
3445	687511,15	2300725,73	Аналитический метод	0,10	—
3446	687511,23	2300725,10	Аналитический метод	0,10	—
3447	687512,90	2300714,05	Аналитический метод	0,10	—
3448	687516,75	2300688,10	Аналитический метод	0,10	—
3449	687528,72	2300593,91	Аналитический метод	0,10	—
3450	687538,84	2300513,75	Аналитический метод	0,10	—
3451	687542,62	2300483,36	Аналитический метод	0,10	—
3452	687542,63	2300483,25	Аналитический метод	0,10	—
3453	687545,08	2300464,31	Аналитический метод	0,10	—
3454	687549,75	2300427,86	Аналитический метод	0,10	—

ОПИСАНИЕ МЕСТОПОЛОЖЕНИЯ ГРАНИЦ

Публичный сервитут для использования земель и земельных участков в целях эксплуатации магистрального нефтепродуктопровода федерального значения "Сооружение - производственно-технологический комплекс-магистральный нефтепродуктопровод "Уфа-Петропавловск""

(наименование объекта, местоположение границ которого описано)

Сведения о местоположении границ объекта

1	2	3	4	5	6
3455	687562,43	2300328,29	Аналитический метод	0,10	—
3456	687562,48	2300327,88	Аналитический метод	0,10	—
3457	687564,15	2300316,31	Аналитический метод	0,10	—
3458	687564,19	2300316,09	Аналитический метод	0,10	—
3459	687566,39	2300301,70	Аналитический метод	0,10	—
3460	687579,04	2300208,14	Аналитический метод	0,10	—
3461	687582,57	2300181,41	Аналитический метод	0,10	—
3462	687584,10	2300168,34	Аналитический метод	0,10	—
3463	687587,88	2300136,21	Аналитический метод	0,10	—
3464	687587,95	2300135,67	Аналитический метод	0,10	—
3465	687589,87	2300121,95	Аналитический метод	0,10	—
3466	687600,98	2300044,44	Аналитический метод	0,10	—
3467	687607,51	2299993,68	Аналитический метод	0,10	—
3468	687607,58	2299993,17	Аналитический метод	0,10	—
3469	687619,51	2299913,66	Аналитический метод	0,10	—
3470	687631,93	2299831,14	Аналитический метод	0,10	—
3471	687636,24	2299796,94	Аналитический метод	0,10	—
3472	687636,26	2299796,76	Аналитический метод	0,10	—
3473	687648,27	2299706,96	Аналитический метод	0,10	—
3474	687657,62	2299631,50	Аналитический метод	0,10	—
3475	687666,99	2299555,90	Аналитический метод	0,10	—
3476	687675,23	2299489,92	Аналитический метод	0,10	—
3477	687675,25	2299489,74	Аналитический метод	0,10	—
3478	687679,71	2299456,12	Аналитический метод	0,10	—
3479	687686,17	2299407,62	Аналитический метод	0,10	—
3480	687686,19	2299407,49	Аналитический метод	0,10	—
3481	687698,68	2299317,37	Аналитический метод	0,10	—
3482	687709,94	2299236,15	Аналитический метод	0,10	—
3483	687713,38	2299210,77	Аналитический метод	0,10	—
3484	687713,43	2299210,42	Аналитический метод	0,10	—
3485	687725,02	2299133,06	Аналитический метод	0,10	—
3486	687739,62	2299032,29	Аналитический метод	0,10	—
3487	687743,86	2299003,81	Аналитический метод	0,10	—
3488	687751,89	2298949,93	Аналитический метод	0,10	—
3489	687760,57	2298891,44	Аналитический метод	0,10	—
3490	687772,90	2298799,26	Аналитический метод	0,10	—
3491	687783,04	2298717,54	Аналитический метод	0,10	—
3492	687783,06	2298717,39	Аналитический метод	0,10	—
3493	687789,19	2298670,22	Аналитический метод	0,10	—
3494	687797,33	2298605,20	Аналитический метод	0,10	—
3495	687800,24	2298581,96	Аналитический метод	0,10	—
3496	687800,43	2298580,73	Аналитический метод	0,10	—
3497	687800,51	2298580,29	Аналитический метод	0,10	—
3498	687803,40	2298565,44	Аналитический метод	0,10	—
3499	687814,53	2298507,00	Аналитический метод	0,10	—
3500	687814,63	2298506,51	Аналитический метод	0,10	—
3501	687820,09	2298480,66	Аналитический метод	0,10	—
3502	687820,17	2298480,30	Аналитический метод	0,10	—
3503	687832,93	2298424,07	Аналитический метод	0,10	—
3504	687833,66	2298420,49	Аналитический метод	0,10	—
3505	687834,63	2298417,03	Аналитический метод	0,10	—
3506	687835,73	2298413,97	Аналитический метод	0,10	—
3507	687837,02	2298411,02	Аналитический метод	0,10	—
3508	687838,03	2298409,04	Аналитический метод	0,10	—
3509	687841,28	2298404,20	Аналитический метод	0,10	—
3510	687842,17	2298403,17	Аналитический метод	0,10	—
3511	687845,07	2298400,29	Аналитический метод	0,10	—

ОПИСАНИЕ МЕСТОПОЛОЖЕНИЯ ГРАНИЦ

Публичный сервитут для использования земель и земельных участков в целях эксплуатации магистрального нефтепродуктопровода федерального значения "Сооружение - производственно-технологический комплекс-магистральный нефтепродуктопровод "Уфа-Петропавловск""

(наименование объекта, местоположение границ которого описано)

Сведения о местоположении границ объекта

1	2	3	4	5	6
3512	687845,43	2298399,99	Аналитический метод	0,10	—
3513	687846,22	2298399,36	Аналитический метод	0,10	—
3514	687851,04	2298396,35	Аналитический метод	0,10	—
3515	687852,48	2298395,68	Аналитический метод	0,10	—
3516	687855,03	2298394,66	Аналитический метод	0,10	—
3517	687856,35	2298394,22	Аналитический метод	0,10	—
3518	687859,16	2298393,39	Аналитический метод	0,10	—
3519	687862,80	2298392,69	Аналитический метод	0,10	—
3058	687877,46	2298389,74	Аналитический метод	0,10	—
3520	688581,58	2326096,96	Аналитический метод	0,10	—
3521	688587,11	2326106,90	Аналитический метод	0,10	—
3522	688630,50	2326176,61	Аналитический метод	0,10	—
3523	688657,82	2326216,49	Аналитический метод	0,10	—
3524	688658,54	2326217,60	Аналитический метод	0,10	—
3525	688674,37	2326243,56	Аналитический метод	0,10	—
3526	688674,57	2326243,90	Аналитический метод	0,10	—
3527	688679,52	2326252,29	Аналитический метод	0,10	—
3528	688682,72	2326257,51	Аналитический метод	0,10	—
3529	688695,81	2326276,98	Аналитический метод	0,10	—
3530	688696,39	2326277,89	Аналитический метод	0,10	—
3531	688696,88	2326278,69	Аналитический метод	0,10	—
3532	688708,79	2326296,32	Аналитический метод	0,10	—
3533	688738,76	2326339,04	Аналитический метод	0,10	—
3534	688739,88	2326340,79	Аналитический метод	0,10	—
3535	688742,79	2326345,78	Аналитический метод	0,10	—
3536	688764,35	2326378,31	Аналитический метод	0,10	—
3537	688774,17	2326392,88	Аналитический метод	0,10	—
3538	688800,24	2326431,48	Аналитический метод	0,10	—
3539	688842,59	2326492,46	Аналитический метод	0,10	—
3540	688842,74	2326492,68	Аналитический метод	0,10	—
3541	688885,79	2326556,10	Аналитический метод	0,10	—
3542	688886,60	2326557,25	Аналитический метод	0,10	—
3543	688901,32	2326577,06	Аналитический метод	0,10	—
3544	688929,73	2326613,25	Аналитический метод	0,10	—
3545	688965,33	2326654,76	Аналитический метод	0,10	—
3546	688985,08	2326677,63	Аналитический метод	0,10	—
3547	689034,82	2326732,78	Аналитический метод	0,10	—
3548	689067,27	2326768,18	Аналитический метод	0,10	—
3549	689148,61	2326857,20	Аналитический метод	0,10	—
3550	689154,78	2326863,94	Аналитический метод	0,10	—
3551	689154,88	2326864,05	Аналитический метод	0,10	—
3552	689227,01	2326943,80	Аналитический метод	0,10	—
3553	689284,15	2327006,58	Аналитический метод	0,10	—
3554	689284,31	2327006,76	Аналитический метод	0,10	—
3555	689338,87	2327067,90	Аналитический метод	0,10	—
3556	689392,68	2327127,90	Аналитический метод	0,10	—
3557	689461,08	2327204,41	Аналитический метод	0,10	—
3558	689523,62	2327272,83	Аналитический метод	0,10	—
3559	689523,75	2327272,97	Аналитический метод	0,10	—
3560	689604,68	2327362,87	Аналитический метод	0,10	—
3561	689604,85	2327363,06	Аналитический метод	0,10	—
3562	689607,43	2327365,99	Аналитический метод	0,10	—
3563	689607,52	2327366,08	Аналитический метод	0,10	—
3564	689657,99	2327423,89	Аналитический метод	0,10	—
3565	689684,16	2327453,28	Аналитический метод	0,10	—
3566	689705,10	2327475,62	Аналитический метод	0,10	—

ОПИСАНИЕ МЕСТОПОЛОЖЕНИЯ ГРАНИЦ

Публичный сервитут для использования земель и земельных участков в целях эксплуатации магистрального нефтепродуктопровода федерального значения "Сооружение - производственно-технологический комплекс-магистральный нефтепродуктопровод "Уфа-Петропавловск""

(наименование объекта, местоположение границ которого описано)

Сведения о местоположении границ объекта

1	2	3	4	5	6
3567	689706,21	2327476,88	Аналитический метод	0,10	—
3568	689738,87	2327516,79	Аналитический метод	0,10	—
3569	689740,12	2327518,46	Аналитический метод	0,10	—
3570	689789,96	2327590,95	Аналитический метод	0,10	—
3571	689856,89	2327684,38	Аналитический метод	0,10	—
3572	689929,09	2327782,47	Аналитический метод	0,10	—
3573	689992,37	2327865,83	Аналитический метод	0,10	—
3574	690039,84	2327928,08	Аналитический метод	0,10	—
3575	690040,86	2327929,53	Аналитический метод	0,10	—
3576	690092,69	2328008,59	Аналитический метод	0,10	—
3577	690093,25	2328009,49	Аналитический метод	0,10	—
3578	690135,66	2328080,62	Аналитический метод	0,10	—
3579	690135,72	2328080,73	Аналитический метод	0,10	—
3580	690167,72	2328135,01	Аналитический метод	0,10	—
3581	690220,25	2328209,19	Аналитический метод	0,10	—
3582	690221,56	2328210,81	Аналитический метод	0,10	—
3583	690221,98	2328211,36	Аналитический метод	0,10	—
3584	690286,09	2328295,64	Аналитический метод	0,10	—
3585	690286,46	2328296,15	Аналитический метод	0,10	—
3586	690505,52	2328599,74	Аналитический метод	0,10	—
3587	690562,38	2328674,74	Аналитический метод	0,10	—
3588	690562,61	2328675,05	Аналитический метод	0,10	—
3589	690689,68	2328848,14	Аналитический метод	0,10	—
3590	690757,40	2328941,01	Аналитический метод	0,10	—
3591	690832,90	2329037,82	Аналитический метод	0,10	—
3592	690897,87	2329120,59	Аналитический метод	0,10	—
3593	690898,21	2329121,03	Аналитический метод	0,10	—
3594	690959,07	2329202,24	Аналитический метод	0,10	—
3595	690959,57	2329202,93	Аналитический метод	0,10	—
3596	691021,12	2329291,13	Аналитический метод	0,10	—
3597	691114,24	2329410,81	Аналитический метод	0,10	—
3598	691114,52	2329411,18	Аналитический метод	0,10	—
3599	691146,54	2329453,95	Аналитический метод	0,10	—
3600	691146,81	2329454,31	Аналитический метод	0,10	—
3601	691180,36	2329500,82	Аналитический метод	0,10	—
3602	691261,75	2329608,98	Аналитический метод	0,10	—
3603	691261,89	2329609,17	Аналитический метод	0,10	—
3604	691716,93	2330226,41	Аналитический метод	0,10	—
3605	691729,00	2330242,47	Аналитический метод	0,10	—
3606	691729,12	2330242,64	Аналитический метод	0,10	—
3607	691755,85	2330278,82	Аналитический метод	0,10	—
3608	691764,79	2330290,89	Аналитический метод	0,10	—
3609	691791,55	2330326,56	Аналитический метод	0,10	—
3610	691837,85	2330387,77	Аналитический метод	0,10	—
3611	691863,42	2330421,79	Аналитический метод	0,10	—
3612	691897,40	2330465,15	Аналитический метод	0,10	—
3613	692112,99	2330738,89	Аналитический метод	0,10	—
3614	692113,21	2330739,16	Аналитический метод	0,10	—
3615	692137,80	2330771,30	Аналитический метод	0,10	—
3616	692138,07	2330771,66	Аналитический метод	0,10	—
3617	692186,60	2330837,45	Аналитический метод	0,10	—
3618	692241,18	2330908,82	Аналитический метод	0,10	—
3619	692241,41	2330909,13	Аналитический метод	0,10	—
3620	692288,62	2330972,87	Аналитический метод	0,10	—
3621	692339,00	2331039,21	Аналитический метод	0,10	—
3622	692339,20	2331039,48	Аналитический метод	0,10	—
3623	692384,89	2331101,37	Аналитический метод	0,10	—

ОПИСАНИЕ МЕСТОПОЛОЖЕНИЯ ГРАНИЦ

Публичный сервитут для использования земель и земельных участков в целях эксплуатации магистрального нефтепродуктопровода федерального значения "Сооружение - производственно-технологический комплекс-магистральный нефтепродуктопровод "Уфа-Петропавловск""

(наименование объекта, местоположение границ которого описано)

Сведения о местоположении границ объекта

1	2	3	4	5	6
3624	692446,29	2331183,27	Аналитический метод	0,10	—
3625	692446,68	2331183,81	Аналитический метод	0,10	—
3626	692492,78	2331248,84	Аналитический метод	0,10	—
3627	692547,49	2331321,16	Аналитический метод	0,10	—
3628	692547,72	2331321,46	Аналитический метод	0,10	—
3629	692593,88	2331384,43	Аналитический метод	0,10	—
3630	692648,86	2331458,55	Аналитический метод	0,10	—
3631	692699,74	2331526,36	Аналитический метод	0,10	—
3632	692738,68	2331578,38	Аналитический метод	0,10	—
3633	692739,03	2331578,81	Аналитический метод	0,10	—
3634	692739,67	2331579,64	Аналитический метод	0,10	—
3635	692787,22	2331643,47	Аналитический метод	0,10	—
3636	692843,52	2331718,88	Аналитический метод	0,10	—
3637	692911,51	2331807,37	Аналитический метод	0,10	—
3638	692911,68	2331807,59	Аналитический метод	0,10	—
3639	692964,28	2331877,66	Аналитический метод	0,10	—
3640	692964,37	2331877,79	Аналитический метод	0,10	—
3641	693026,69	2331961,92	Аналитический метод	0,10	—
3642	693084,10	2332035,42	Аналитический метод	0,10	—
3643	693145,98	2332113,87	Аналитический метод	0,10	—
3644	693200,23	2332179,00	Аналитический метод	0,10	—
3645	693200,59	2332179,44	Аналитический метод	0,10	—
3646	693251,37	2332243,33	Аналитический метод	0,10	—
3647	693251,64	2332243,67	Аналитический метод	0,10	—
3648	693288,06	2332291,15	Аналитический метод	0,10	—
3649	693288,33	2332291,50	Аналитический метод	0,10	—
3650	693332,54	2332351,32	Аналитический метод	0,10	—
3651	693333,86	2332353,11	Аналитический метод	0,10	—
3652	693387,63	2332425,51	Аналитический метод	0,10	—
3653	693437,18	2332491,66	Аналитический метод	0,10	—
3654	693437,29	2332491,81	Аналитический метод	0,10	—
3655	693499,79	2332576,56	Аналитический метод	0,10	—
3656	693531,48	2332618,02	Аналитический метод	0,10	—
3657	693531,95	2332618,66	Аналитический метод	0,10	—
3658	693541,19	2332631,58	Аналитический метод	0,10	—
3659	693550,40	2332643,35	Аналитический метод	0,10	—
3660	693550,86	2332643,95	Аналитический метод	0,10	—
3661	693598,91	2332709,31	Аналитический метод	0,10	—
3662	693631,07	2332750,75	Аналитический метод	0,10	—
3663	693631,45	2332751,25	Аналитический метод	0,10	—
3664	693688,17	2332828,21	Аналитический метод	0,10	—
3665	693736,47	2332892,73	Аналитический метод	0,10	—
3666	693736,63	2332892,95	Аналитический метод	0,10	—
3667	693782,79	2332956,04	Аналитический метод	0,10	—
3668	693831,58	2333021,52	Аналитический метод	0,10	—
3669	693880,19	2333083,84	Аналитический метод	0,10	—
3670	693880,38	2333084,09	Аналитический метод	0,10	—
3671	693902,00	2333112,54	Аналитический метод	0,10	—
3672	693971,30	2333204,17	Аналитический метод	0,10	—
3673	694045,78	2333301,00	Аналитический метод	0,10	—
3674	694045,97	2333301,25	Аналитический метод	0,10	—
3675	694099,73	2333372,98	Аналитический метод	0,10	—
3676	694153,16	2333436,05	Аналитический метод	0,10	—
3677	694154,16	2333437,31	Аналитический метод	0,10	—
3678	694195,42	2333492,92	Аналитический метод	0,10	—
3679	694250,35	2333566,87	Аналитический метод	0,10	—
3680	694314,97	2333652,41	Аналитический метод	0,10	—

ОПИСАНИЕ МЕСТОПОЛОЖЕНИЯ ГРАНИЦ

Публичный сервитут для использования земель и земельных участков в целях эксплуатации магистрального нефтепродуктопровода федерального значения "Сооружение - производственно-технологический комплекс-магистральный нефтепродуктопровод "Уфа-Петропавловск""

(наименование объекта, местоположение границ которого описано)

Сведения о местоположении границ объекта

1	2	3	4	5	6
3681	694334,32	2333678,08	Аналитический метод	0,10	—
3682	694334,40	2333678,19	Аналитический метод	0,10	—
3683	694392,44	2333756,12	Аналитический метод	0,10	—
3684	694429,99	2333806,58	Аналитический метод	0,10	—
3685	694430,06	2333806,67	Аналитический метод	0,10	—
3686	694431,90	2333809,16	Аналитический метод	0,10	—
3687	694480,21	2333873,23	Аналитический метод	0,10	—
3688	694481,47	2333874,92	Аналитический метод	0,10	—
3689	694538,51	2333951,29	Аналитический метод	0,10	—
3690	694588,39	2334018,06	Аналитический метод	0,10	—
3691	694637,47	2334082,73	Аналитический метод	0,10	—
3692	694637,74	2334083,09	Аналитический метод	0,10	—
3693	694685,22	2334148,01	Аналитический метод	0,10	—
3694	694732,35	2334210,58	Аналитический метод	0,10	—
3695	694732,49	2334210,77	Аналитический метод	0,10	—
3696	694768,44	2334259,44	Аналитический метод	0,10	—
3697	694773,48	2334265,98	Аналитический метод	0,10	—
3698	694773,81	2334266,42	Аналитический метод	0,10	—
3699	694815,75	2334323,52	Аналитический метод	0,10	—
3700	694854,77	2334376,44	Аналитический метод	0,10	—
3701	694854,86	2334376,55	Аналитический метод	0,10	—
3702	694900,14	2334438,72	Аналитический метод	0,10	—
3703	694948,09	2334503,10	Аналитический метод	0,10	—
3704	694948,18	2334503,23	Аналитический метод	0,10	—
3705	694996,64	2334569,19	Аналитический метод	0,10	—
3706	695042,52	2334631,01	Аналитический метод	0,10	—
3707	695075,60	2334674,28	Аналитический метод	0,10	—
3708	695077,73	2334677,07	Аналитический метод	0,10	—
3709	695078,00	2334677,44	Аналитический метод	0,10	—
3710	695138,96	2334760,43	Аналитический метод	0,10	—
3711	695162,14	2334791,71	Аналитический метод	0,10	—
3712	695206,78	2334850,44	Аналитический метод	0,10	—
3713	695262,51	2334923,22	Аналитический метод	0,10	—
3714	695315,02	2334991,33	Аналитический метод	0,10	—
3715	695315,56	2334992,06	Аналитический метод	0,10	—
3716	695317,36	2334994,58	Аналитический метод	0,10	—
3717	695362,89	2335052,49	Аналитический метод	0,10	—
3718	695362,96	2335052,59	Аналитический метод	0,10	—
3719	695407,73	2335110,13	Аналитический метод	0,10	—
3720	695408,02	2335110,52	Аналитический метод	0,10	—
3721	695453,29	2335171,12	Аналитический метод	0,10	—
3722	695504,94	2335236,79	Аналитический метод	0,10	—
3723	695505,01	2335236,87	Аналитический метод	0,10	—
3724	695554,13	2335299,89	Аналитический метод	0,10	—
3725	695611,13	2335372,56	Аналитический метод	0,10	—
3726	695611,26	2335372,73	Аналитический метод	0,10	—
3727	695662,74	2335439,55	Аналитический метод	0,10	—
3728	695729,26	2335524,76	Аналитический метод	0,10	—
3729	695729,56	2335525,15	Аналитический метод	0,10	—
3730	695758,75	2335564,07	Аналитический метод	0,10	—
3731	695765,60	2335573,26	Аналитический метод	0,10	—
3732	695809,66	2335632,26	Аналитический метод	0,10	—
3733	695859,05	2335697,51	Аналитический метод	0,10	—
3734	695908,50	2335763,16	Аналитический метод	0,10	—
3735	695964,56	2335836,28	Аналитический метод	0,10	—
3736	695964,62	2335836,36	Аналитический метод	0,10	—
3737	696008,28	2335893,77	Аналитический метод	0,10	—

ОПИСАНИЕ МЕСТОПОЛОЖЕНИЯ ГРАНИЦ

Публичный сервитут для использования земель и земельных участков в целях эксплуатации магистрального нефтепродуктопровода федерального значения "Сооружение - производственно-технологический комплекс-магистральный нефтепродуктопровод "Уфа-Петропавловск""

(наименование объекта, местоположение границ которого описано)

Сведения о местоположении границ объекта

1	2	3	4	5	6
3738	696008,40	2335893,93	Аналитический метод	0,10	—
3739	696057,72	2335959,88	Аналитический метод	0,10	—
3740	696062,73	2335965,66	Аналитический метод	0,10	—
3741	696063,54	2335966,65	Аналитический метод	0,10	—
3742	696081,10	2335989,12	Аналитический метод	0,10	—
3743	696081,47	2335989,60	Аналитический метод	0,10	—
3744	696120,61	2336042,27	Аналитический метод	0,10	—
3745	696151,07	2336082,93	Аналитический метод	0,10	—
3746	696151,33	2336083,29	Аналитический метод	0,10	—
3747	696196,59	2336145,97	Аналитический метод	0,10	—
3748	696243,65	2336211,06	Аналитический метод	0,10	—
3749	696291,39	2336277,11	Аналитический метод	0,10	—
3750	696338,58	2336342,43	Аналитический метод	0,10	—
3751	696365,62	2336377,73	Аналитический метод	0,10	—
3752	696398,05	2336420,15	Аналитический метод	0,10	—
3753	696412,16	2336438,19	Аналитический метод	0,10	—
3754	696412,59	2336438,75	Аналитический метод	0,10	—
3755	696462,23	2336506,03	Аналитический метод	0,10	—
3756	696507,81	2336565,94	Аналитический метод	0,10	—
3757	696508,17	2336566,43	Аналитический метод	0,10	—
3758	696542,23	2336613,54	Аналитический метод	0,10	—
3759	696605,49	2336699,76	Аналитический метод	0,10	—
3760	696648,73	2336757,20	Аналитический метод	0,10	—
3761	696668,98	2336784,05	Аналитический метод	0,10	—
3762	696688,01	2336808,60	Аналитический метод	0,10	—
3763	696734,12	2336867,99	Аналитический метод	0,10	—
3764	696734,52	2336868,51	Аналитический метод	0,10	—
3765	696781,70	2336932,71	Аналитический метод	0,10	—
3766	696781,80	2336932,85	Аналитический метод	0,10	—
3767	696828,74	2336997,64	Аналитический метод	0,10	—
3768	696875,44	2337061,63	Аналитический метод	0,10	—
3769	696920,01	2337120,69	Аналитический метод	0,10	—
3770	696920,17	2337120,91	Аналитический метод	0,10	—
3771	696960,94	2337176,20	Аналитический метод	0,10	—
3772	696961,17	2337176,52	Аналитический метод	0,10	—
3773	696962,91	2337178,95	Аналитический метод	0,10	—
3774	697013,52	2337246,51	Аналитический метод	0,10	—
3775	697013,78	2337246,87	Аналитический метод	0,10	—
3776	697063,35	2337315,58	Аналитический метод	0,10	—
3777	697095,53	2337357,49	Аналитический метод	0,10	—
3778	697095,74	2337357,76	Аналитический метод	0,10	—
3779	697145,95	2337425,02	Аналитический метод	0,10	—
3780	697146,26	2337425,44	Аналитический метод	0,10	—
3781	697150,06	2337430,77	Аналитический метод	0,10	—
3782	697236,72	2337547,05	Аналитический метод	0,10	—
3783	697236,86	2337547,24	Аналитический метод	0,10	—
3784	697293,06	2337624,17	Аналитический метод	0,10	—
3785	697293,22	2337624,39	Аналитический метод	0,10	—
3786	697317,68	2337658,67	Аналитический метод	0,10	—
3787	697317,91	2337659,00	Аналитический метод	0,10	—
3788	697339,32	2337690,05	Аналитический метод	0,10	—
3789	697339,50	2337690,32	Аналитический метод	0,10	—
3790	697382,12	2337753,88	Аналитический метод	0,10	—
3791	697382,99	2337755,27	Аналитический метод	0,10	—
3792	697405,86	2337794,75	Аналитический метод	0,10	—
3793	697433,91	2337841,97	Аналитический метод	0,10	—
3794	697434,35	2337842,74	Аналитический метод	0,10	—

ОПИСАНИЕ МЕСТОПОЛОЖЕНИЯ ГРАНИЦ

Публичный сервитут для использования земель и земельных участков в целях эксплуатации магистрального нефтепродуктопровода федерального значения "Сооружение - производственно-технологический комплекс-магистральный нефтепродуктопровод "Уфа-Петропавловск""

(наименование объекта, местоположение границ которого описано)

Сведения о местоположении границ объекта

1	2	3	4	5	6
3795	697467,25	2337902,87	Аналитический метод	0,10	—
3796	697467,38	2337903,11	Аналитический метод	0,10	—
3797	697503,51	2337970,87	Аналитический метод	0,10	—
3798	697506,27	2337975,88	Аналитический метод	0,10	—
3799	697506,37	2337976,08	Аналитический метод	0,10	—
3800	697511,15	2337984,96	Аналитический метод	0,10	—
3801	697521,60	2338004,48	Аналитический метод	0,10	—
3802	697555,34	2338065,81	Аналитический метод	0,10	—
3803	697555,48	2338066,07	Аналитический метод	0,10	—
3804	697626,50	2338198,87	Аналитический метод	0,10	—
3805	697628,94	2338203,38	Аналитический метод	0,10	—
3806	697629,12	2338203,71	Аналитический метод	0,10	—
3807	697658,39	2338259,64	Аналитический метод	0,10	—
3808	697699,60	2338336,89	Аналитический метод	0,10	—
3809	697723,99	2338381,75	Аналитический метод	0,10	—
3810	697724,28	2338382,30	Аналитический метод	0,10	—
3811	697766,29	2338464,41	Аналитический метод	0,10	—
3812	697800,78	2338526,10	Аналитический метод	0,10	—
3813	697801,26	2338527,00	Аналитический метод	0,10	—
3814	697808,96	2338542,19	Аналитический метод	0,10	—
3815	697809,99	2338544,52	Аналитический метод	0,10	—
3816	697876,98	2338718,85	Аналитический метод	0,10	—
3817	697877,14	2338719,27	Аналитический метод	0,10	—
3818	697960,06	2338947,28	Аналитический метод	0,10	—
3819	697960,12	2338947,45	Аналитический метод	0,10	—
3820	698022,49	2339122,94	Аналитический метод	0,10	—
3821	698054,93	2339210,56	Аналитический метод	0,10	—
3822	698054,97	2339210,67	Аналитический метод	0,10	—
3823	698079,38	2339277,51	Аналитический метод	0,10	—
3824	698108,94	2339358,61	Аналитический метод	0,10	—
3825	698108,98	2339358,73	Аналитический метод	0,10	—
3826	698130,32	2339418,16	Аналитический метод	0,10	—
3827	698130,35	2339418,26	Аналитический метод	0,10	—
3828	698159,57	2339500,70	Аналитический метод	0,10	—
3829	698211,47	2339644,95	Аналитический метод	0,10	—
3830	698211,57	2339645,23	Аналитический метод	0,10	—
3831	698231,07	2339701,54	Аналитический метод	0,10	—
3832	698422,48	2340240,81	Аналитический метод	0,10	—
3833	698478,20	2340387,59	Аналитический метод	0,10	—
3834	698543,56	2340505,54	Аналитический метод	0,10	—
3835	698613,07	2340592,74	Аналитический метод	0,10	—
3836	698933,97	2340992,34	Аналитический метод	0,10	—
3837	698989,99	2341057,86	Аналитический метод	0,10	—
3838	698990,55	2341058,53	Аналитический метод	0,10	—
3839	699043,48	2341125,01	Аналитический метод	0,10	—
3840	699044,08	2341125,81	Аналитический метод	0,10	—
3841	699137,78	2341253,72	Аналитический метод	0,10	—
3842	699139,16	2341255,81	Аналитический метод	0,10	—
3843	699267,68	2341474,19	Аналитический метод	0,10	—
3844	699530,60	2341906,30	Аналитический метод	0,10	—
3845	699849,66	2342433,93	Аналитический метод	0,10	—
3846	700095,86	2342841,63	Аналитический метод	0,10	—
3847	700598,64	2343653,07	Аналитический метод	0,10	—
3848	700598,84	2343653,40	Аналитический метод	0,10	—
3849	700969,76	2344273,08	Аналитический метод	0,10	—
3850	701111,85	2344508,92	Аналитический метод	0,10	—
3851	701256,30	2344734,02	Аналитический метод	0,10	—

ОПИСАНИЕ МЕСТОПОЛОЖЕНИЯ ГРАНИЦ

Публичный сервитут для использования земель и земельных участков в целях эксплуатации магистрального нефтепродуктопровода федерального значения "Сооружение - производственно-технологический комплекс-магистральный нефтепродуктопровод "Уфа-Петропавловск""

(наименование объекта, местоположение границ которого описано)

Сведения о местоположении границ объекта

1	2	3	4	5	6
3852	701256,77	2344734,78	Аналитический метод	0,10	—
3853	701286,23	2344784,55	Аналитический метод	0,10	—
3854	701224,95	2344778,97	Аналитический метод	0,10	—
3855	701214,06	2344760,59	Аналитический метод	0,10	—
3856	701069,67	2344535,57	Аналитический метод	0,10	—
3857	701069,29	2344534,97	Аналитический метод	0,10	—
3858	700926,96	2344298,74	Аналитический метод	0,10	—
3859	700556,12	2343679,19	Аналитический метод	0,10	—
3860	700053,37	2342867,79	Аналитический метод	0,10	—
3861	700053,22	2342867,54	Аналитический метод	0,10	—
3862	699806,95	2342459,73	Аналитический метод	0,10	—
3863	699487,92	2341932,15	Аналитический метод	0,10	—
3864	699224,95	2341499,98	Аналитический метод	0,10	—
3865	699224,76	2341499,66	Аналитический метод	0,10	—
3866	699096,79	2341282,20	Аналитический метод	0,10	—
3867	699004,12	2341155,70	Аналитический метод	0,10	—
3868	698951,78	2341089,95	Аналитический метод	0,10	—
3869	698895,80	2341024,48	Аналитический метод	0,10	—
3870	698895,31	2341023,89	Аналитический метод	0,10	—
3871	698574,08	2340623,88	Аналитический метод	0,10	—
3872	698503,24	2340535,01	Аналитический метод	0,10	—
3873	698501,14	2340531,93	Аналитический метод	0,10	—
3874	698500,92	2340531,55	Аналитический метод	0,10	—
3875	698433,69	2340410,21	Аналитический метод	0,10	—
3876	698432,19	2340406,97	Аналитический метод	0,10	—
3877	698375,73	2340258,27	Аналитический метод	0,10	—
3878	698375,55	2340257,76	Аналитический метод	0,10	—
3879	698184,01	2339718,14	Аналитический метод	0,10	—
3880	698183,95	2339717,96	Аналитический метод	0,10	—
3881	698164,46	2339661,70	Аналитический метод	0,10	—
3882	698112,59	2339517,54	Аналитический метод	0,10	—
3883	698112,55	2339517,42	Аналитический метод	0,10	—
3884	698083,34	2339434,97	Аналитический метод	0,10	—
3885	698062,03	2339375,64	Аналитический метод	0,10	—
3886	698032,50	2339294,60	Аналитический метод	0,10	—
3887	698008,12	2339227,84	Аналитический метод	0,10	—
3888	697975,64	2339140,12	Аналитический метод	0,10	—
3889	697975,53	2339139,81	Аналитический метод	0,10	—
3890	697913,13	2338964,25	Аналитический метод	0,10	—
3891	697830,32	2338736,54	Аналитический метод	0,10	—
3892	697763,87	2338563,61	Аналитический метод	0,10	—
3893	697756,98	2338550,01	Аналитический метод	0,10	—
3894	697722,51	2338488,36	Аналитический метод	0,10	—
3895	697722,08	2338487,55	Аналитический метод	0,10	—
3896	697680,00	2338405,31	Аналитический метод	0,10	—
3897	697655,71	2338360,64	Аналитический метод	0,10	—
3898	697655,62	2338360,47	Аналитический метод	0,10	—
3899	697614,31	2338283,04	Аналитический метод	0,10	—
3900	697614,22	2338282,86	Аналитический метод	0,10	—
3901	697584,99	2338227,01	Аналитический метод	0,10	—
3902	697582,60	2338222,60	Аналитический метод	0,10	—
3903	697582,53	2338222,47	Аналитический метод	0,10	—
3904	697511,55	2338089,73	Аналитический метод	0,10	—
3905	697477,81	2338028,40	Аналитический метод	0,10	—
3906	697477,67	2338028,15	Аналитический метод	0,10	—
3907	697467,16	2338008,53	Аналитический метод	0,10	—
3908	697462,48	2337999,81	Аналитический метод	0,10	—

ОПИСАНИЕ МЕСТОПОЛОЖЕНИЯ ГРАНИЦ

Публичный сервитут для использования земель и земельных участков в целях эксплуатации магистрального нефтепродуктопровода федерального значения "Сооружение - производственно-технологический комплекс-магистральный нефтепродуктопровод "Уфа-Петропавловск""

(наименование объекта, местоположение границ которого описано)

Сведения о местоположении границ объекта

1	2	3	4	5	6
3909	697459,70	2337994,75	Аналитический метод	0,10	—
3910	697459,55	2337994,48	Аналитический метод	0,10	—
3911	697423,41	2337926,70	Аналитический метод	0,10	—
3912	697390,78	2337867,08	Аналитический метод	0,10	—
3913	697362,89	2337820,11	Аналитический метод	0,10	—
3914	697362,75	2337819,88	Аналитический метод	0,10	—
3915	697340,22	2337780,99	Аналитический метод	0,10	—
3916	697298,15	2337718,24	Аналитический метод	0,10	—
3917	697276,94	2337687,49	Аналитический метод	0,10	—
3918	697252,68	2337653,49	Аналитический метод	0,10	—
3919	697196,64	2337576,77	Аналитический метод	0,10	—
3920	697109,91	2337460,39	Аналитический метод	0,10	—
3921	697109,61	2337459,99	Аналитический метод	0,10	—
3922	697105,81	2337454,67	Аналитический метод	0,10	—
3923	697055,85	2337387,74	Аналитический метод	0,10	—
3924	697023,55	2337345,67	Аналитический метод	0,10	—
3925	697023,10	2337345,08	Аналитический метод	0,10	—
3926	696973,44	2337276,25	Аналитический метод	0,10	—
3927	696922,80	2337208,63	Аналитический метод	0,10	—
3928	696922,45	2337208,16	Аналитический метод	0,10	—
3929	696920,66	2337205,65	Аналитический метод	0,10	—
3930	696880,09	2337150,63	Аналитический метод	0,10	—
3931	696835,49	2337091,52	Аналитический метод	0,10	—
3932	696835,25	2337091,21	Аналитический метод	0,10	—
3933	696788,35	2337026,95	Аналитический метод	0,10	—
3934	696741,44	2336962,19	Аналитический метод	0,10	—
3935	696694,50	2336898,33	Аналитический метод	0,10	—
3936	696648,57	2336839,17	Аналитический метод	0,10	—
3937	696629,44	2336814,49	Аналитический метод	0,10	—
3938	696629,24	2336814,23	Аналитический метод	0,10	—
3939	696608,87	2336787,22	Аналитический метод	0,10	—
3940	696565,53	2336729,64	Аналитический метод	0,10	—
3941	696565,34	2336729,40	Аналитический метод	0,10	—
3942	696501,95	2336642,99	Аналитический метод	0,10	—
3943	696501,85	2336642,85	Аналитический метод	0,10	—
3944	696467,91	2336595,91	Аналитический метод	0,10	—
3945	696422,40	2336536,09	Аналитический метод	0,10	—
3946	696422,18	2336535,80	Аналитический метод	0,10	—
3947	696372,64	2336468,66	Аналитический метод	0,10	—
3948	696358,66	2336450,79	Аналитический метод	0,10	—
3949	696358,49	2336450,57	Аналитический метод	0,10	—
3950	696325,99	2336408,05	Аналитический метод	0,10	—
3951	696298,76	2336372,50	Аналитический метод	0,10	—
3952	696298,34	2336371,94	Аналитический метод	0,10	—
3953	696250,94	2336306,33	Аналитический метод	0,10	—
3954	696203,21	2336240,29	Аналитический метод	0,10	—
3955	696156,13	2336175,19	Аналитический метод	0,10	—
3956	696111,00	2336112,67	Аналитический метод	0,10	—
3957	696080,59	2336072,07	Аналитический метод	0,10	—
3958	696041,60	2336019,60	Аналитический метод	0,10	—
3959	696024,62	2335997,87	Аналитический метод	0,10	—
3960	696019,43	2335991,89	Аналитический метод	0,10	—
3961	696018,30	2335990,49	Аналитический метод	0,10	—
3962	695968,50	2335923,90	Аналитический метод	0,10	—
3963	695924,93	2335866,60	Аналитический метод	0,10	—
3964	695868,83	2335793,44	Аналитический метод	0,10	—
3965	695868,70	2335793,27	Аналитический метод	0,10	—

ОПИСАНИЕ МЕСТОПОЛОЖЕНИЯ ГРАНИЦ

Публичный сервитут для использования земель и земельных участков в целях эксплуатации магистрального нефтепродуктопровода федерального значения "Сооружение - производственно-технологический комплекс-магистральный нефтепродуктопровод "Уфа-Петропавловск""

(наименование объекта, местоположение границ которого описано)

Сведения о местоположении границ объекта

1	2	3	4	5	6
3966	695819,21	2335727,55	Аналитический метод	0,10	—
3967	695769,83	2335662,32	Аналитический метод	0,10	—
3968	695769,73	2335662,19	Аналитический метод	0,10	—
3969	695725,60	2335603,10	Аналитический метод	0,10	—
3970	695718,76	2335593,93	Аналитический метод	0,10	—
3971	695689,78	2335555,27	Аналитический метод	0,10	—
3972	695623,35	2335470,19	Аналитический метод	0,10	—
3973	695623,26	2335470,06	Аналитический метод	0,10	—
3974	695571,80	2335403,27	Аналитический метод	0,10	—
3975	695514,80	2335330,60	Аналитический метод	0,10	—
3976	695465,68	2335267,59	Аналитический метод	0,10	—
3977	695413,87	2335201,73	Аналитический метод	0,10	—
3978	695413,49	2335201,23	Аналитический метод	0,10	—
3979	695368,19	2335140,58	Аналитический метод	0,10	—
3980	695323,62	2335083,28	Аналитический метод	0,10	—
3981	695277,78	2335024,97	Аналитический метод	0,10	—
3982	695277,10	2335024,06	Аналитический метод	0,10	—
3983	695275,23	2335021,44	Аналитический метод	0,10	—
3984	695222,91	2334953,59	Аналитический метод	0,10	—
3985	695167,08	2334880,67	Аналитический метод	0,10	—
3986	695122,32	2334821,79	Аналитический метод	0,10	—
3987	695122,13	2334821,54	Аналитический метод	0,10	—
3988	695098,78	2334790,01	Аналитический метод	0,10	—
3989	695037,92	2334707,16	Аналитический метод	0,10	—
3990	695035,93	2334704,56	Аналитический метод	0,10	—
3991	695002,77	2334661,18	Аналитический метод	0,10	—
3992	695002,55	2334660,89	Аналитический метод	0,10	—
3993	694956,53	2334598,88	Аналитический метод	0,10	—
3994	694956,46	2334598,78	Аналитический метод	0,10	—
3995	694908,02	2334532,84	Аналитический метод	0,10	—
3996	694860,04	2334468,41	Аналитический метод	0,10	—
3997	694859,89	2334468,20	Аналитический метод	0,10	—
3998	694814,57	2334405,99	Аналитический метод	0,10	—
3999	694775,54	2334353,08	Аналитический метод	0,10	—
4000	694733,76	2334296,19	Аналитический метод	0,10	—
4001	694728,75	2334289,67	Аналитический метод	0,10	—
4002	694728,46	2334289,28	Аналитический метод	0,10	—
4003	694692,42	2334240,51	Аналитический метод	0,10	—
4004	694645,26	2334177,89	Аналитический метод	0,10	—
4005	694645,05	2334177,61	Аналитический метод	0,10	—
4006	694597,59	2334112,73	Аналитический метод	0,10	—
4007	694548,58	2334048,15	Аналитический метод	0,10	—
4008	694548,47	2334048,00	Аналитический метод	0,10	—
4009	694498,53	2333981,15	Аналитический метод	0,10	—
4010	694441,51	2333904,79	Аналитический метод	0,10	—
4011	694440,30	2333903,19	Аналитический метод	0,10	—
4012	694391,97	2333839,10	Аналитический метод	0,10	—
4013	694391,81	2333838,88	Аналитический метод	0,10	—
4014	694389,93	2333836,32	Аналитический метод	0,10	—
4015	694352,41	2333785,91	Аналитический метод	0,10	—
4016	694294,42	2333708,06	Аналитический метод	0,10	—
4017	694275,13	2333682,46	Аналитический метод	0,10	—
4018	694210,47	2333596,87	Аналитический метод	0,10	—
4019	694210,35	2333596,71	Аналитический метод	0,10	—
4020	694155,35	2333522,66	Аналитический метод	0,10	—
4021	694114,56	2333467,69	Аналитический метод	0,10	—
4022	694061,17	2333404,67	Аналитический метод	0,10	—

ОПИСАНИЕ МЕСТОПОЛОЖЕНИЯ ГРАНИЦ

Публичный сервитут для использования земель и земельных участков в целях эксплуатации магистрального нефтепродуктопровода федерального значения "Сооружение - производственно-технологический комплекс-магистральный нефтепродуктопровод "Уфа-Петропавловск""

(наименование объекта, местоположение границ которого описано)

Сведения о местоположении границ объекта

1	2	3	4	5	6
4023	694060,24	2333403,50	Аналитический метод	0,10	—
4024	694006,14	2333331,30	Аналитический метод	0,10	—
4025	693931,69	2333234,51	Аналитический метод	0,10	—
4026	693931,57	2333234,35	Аналитический метод	0,10	—
4027	693862,22	2333142,66	Аналитический метод	0,10	—
4028	693840,75	2333114,41	Аналитический метод	0,10	—
4029	693792,06	2333051,99	Аналитический метод	0,10	—
4030	693791,73	2333051,56	Аналитический метод	0,10	—
4031	693742,71	2332985,77	Аналитический метод	0,10	—
4032	693742,58	2332985,59	Аналитический метод	0,10	—
4033	693696,44	2332922,52	Аналитический метод	0,10	—
4034	693648,17	2332858,04	Аналитический метод	0,10	—
4035	693648,06	2332857,89	Аналитический метод	0,10	—
4036	693591,47	2332781,10	Аналитический метод	0,10	—
4037	693559,29	2332739,65	Аналитический метод	0,10	—
4038	693558,89	2332739,13	Аналитический метод	0,10	—
4039	693510,88	2332673,81	Аналитический метод	0,10	—
4040	693501,57	2332661,92	Аналитический метод	0,10	—
4041	693500,92	2332661,05	Аналитический метод	0,10	—
4042	693491,59	2332648,01	Аналитический метод	0,10	—
4043	693460,02	2332606,69	Аналитический метод	0,10	—
4044	693459,76	2332606,35	Аналитический метод	0,10	—
4045	693397,18	2332521,50	Аналитический метод	0,10	—
4046	693347,61	2332455,30	Аналитический метод	0,10	—
4047	693293,76	2332382,82	Аналитический метод	0,10	—
4048	693293,69	2332382,72	Аналитический метод	0,10	—
4049	693292,36	2332380,91	Аналитический метод	0,10	—
4050	693248,33	2332321,34	Аналитический метод	0,10	—
4051	693212,17	2332274,21	Аналитический метод	0,10	—
4052	693161,70	2332210,71	Аналитический метод	0,10	—
4053	693107,43	2332145,55	Аналитический метод	0,10	—
4054	693107,01	2332145,04	Аналитический метод	0,10	—
4055	693044,88	2332066,27	Аналитический метод	0,10	—
4056	693044,81	2332066,18	Аналитический метод	0,10	—
4057	692987,17	2331992,38	Аналитический метод	0,10	—
4058	692986,78	2331991,87	Аналитический метод	0,10	—
4059	692924,32	2331907,56	Аналитический метод	0,10	—
4060	692871,86	2331837,66	Аналитический метод	0,10	—
4061	692803,85	2331749,15	Аналитический метод	0,10	—
4062	692803,64	2331748,87	Аналитический метод	0,10	—
4063	692747,21	2331673,29	Аналитический метод	0,10	—
4064	692699,97	2331609,87	Аналитический метод	0,10	—
4065	692699,64	2331609,46	Аналитический метод	0,10	—
4066	692699,03	2331608,68	Аналитический метод	0,10	—
4067	692659,80	2331556,28	Аналитический метод	0,10	—
4068	692608,91	2331488,44	Аналитический метод	0,10	—
4069	692608,83	2331488,33	Аналитический метод	0,10	—
4070	692553,76	2331414,10	Аналитический метод	0,10	—
4071	692553,67	2331413,99	Аналитический метод	0,10	—
4072	692507,59	2331351,12	Аналитический метод	0,10	—
4073	692452,75	2331278,63	Аналитический метод	0,10	—
4074	692452,29	2331278,01	Аналитический метод	0,10	—
4075	692406,17	2331212,94	Аналитический метод	0,10	—
4076	692344,91	2331131,23	Аналитический метод	0,10	—
4077	692344,80	2331131,08	Аналитический метод	0,10	—
4078	692299,15	2331069,25	Аналитический метод	0,10	—
4079	692248,79	2331002,93	Аналитический метод	0,10	—

ОПИСАНИЕ МЕСТОПОЛОЖЕНИЯ ГРАНИЦ

Публичный сервитут для использования земель и земельных участков в целях эксплуатации магистрального нефтепродуктопровода федерального значения "Сооружение - производственно-технологический комплекс-магистральный нефтепродуктопровод "Уфа-Петропавловск""

(наименование объекта, местоположение границ которого описано)

Сведения о местоположении границ объекта

1	2	3	4	5	6
4080	692248,61	2331002,69	Аналитический метод	0,10	—
4081	692201,43	2330938,98	Аналитический метод	0,10	—
4082	692146,83	2330867,59	Аналитический метод	0,10	—
4083	692146,56	2330867,25	Аналитический метод	0,10	—
4084	692098,04	2330801,45	Аналитический метод	0,10	—
4085	692073,69	2330769,63	Аналитический метод	0,10	—
4086	691858,14	2330495,95	Аналитический метод	0,10	—
4087	691823,99	2330452,37	Аналитический метод	0,10	—
4088	691823,69	2330451,97	Аналитический метод	0,10	—
4089	691797,99	2330417,79	Аналитический метод	0,10	—
4090	691751,67	2330356,55	Аналитический метод	0,10	—
4091	691724,82	2330320,77	Аналитический метод	0,10	—
4092	691724,72	2330320,64	Аналитический метод	0,10	—
4093	691715,72	2330308,48	Аналитический метод	0,10	—
4094	691689,05	2330272,37	Аналитический метод	0,10	—
4095	691676,97	2330256,29	Аналитический метод	0,10	—
4096	691676,83	2330256,11	Аналитический метод	0,10	—
4097	691221,80	2329638,88	Аналитический метод	0,10	—
4098	691140,33	2329530,62	Аналитический метод	0,10	—
4099	691140,03	2329530,22	Аналитический метод	0,10	—
4100	691106,47	2329483,68	Аналитический метод	0,10	—
4101	691074,71	2329441,27	Аналитический метод	0,10	—
4102	690981,34	2329321,27	Аналитический метод	0,10	—
4103	690980,57	2329320,22	Аналитический метод	0,10	—
4104	690918,89	2329231,83	Аналитический метод	0,10	—
4105	690858,45	2329151,18	Аналитический метод	0,10	—
4106	690793,57	2329068,54	Аналитический метод	0,10	—
4107	690717,80	2328971,38	Аналитический метод	0,10	—
4108	690717,31	2328970,73	Аналитический метод	0,10	—
4109	690649,39	2328877,58	Аналитический метод	0,10	—
4110	690522,50	2328704,73	Аналитический метод	0,10	—
4111	690465,58	2328629,65	Аналитический метод	0,10	—
4112	690465,23	2328629,18	Аналитический метод	0,10	—
4113	690246,18	2328325,60	Аналитический метод	0,10	—
4114	690182,48	2328241,85	Аналитический метод	0,10	—
4115	690180,90	2328239,89	Аналитический метод	0,10	—
4116	690179,97	2328238,66	Аналитический метод	0,10	—
4117	690126,39	2328163,00	Аналитический метод	0,10	—
4118	690125,26	2328161,25	Аналитический метод	0,10	—
4119	690092,77	2328106,12	Аналитический метод	0,10	—
4120	690050,66	2328035,50	Аналитический метод	0,10	—
4121	689999,62	2327957,63	Аналитический метод	0,10	—
4122	689952,64	2327896,02	Аналитический метод	0,10	—
4123	689889,23	2327812,49	Аналитический метод	0,10	—
4124	689889,01	2327812,20	Аналитический метод	0,10	—
4125	689816,60	2327713,83	Аналитический метод	0,10	—
4126	689816,41	2327713,57	Аналитический метод	0,10	—
4127	689749,25	2327619,81	Аналитический метод	0,10	—
4128	689748,98	2327619,42	Аналитический метод	0,10	—
4129	689699,59	2327547,59	Аналитический метод	0,10	—
4130	689668,13	2327509,14	Аналитический метод	0,10	—
4131	689647,53	2327487,17	Аналитический метод	0,10	—
4132	689647,10	2327486,70	Аналитический метод	0,10	—
4133	689620,64	2327456,99	Аналитический метод	0,10	—
4134	689620,48	2327456,80	Аналитический метод	0,10	—
4135	689569,97	2327398,95	Аналитический метод	0,10	—
4136	689567,51	2327396,16	Аналитический метод	0,10	—

ОПИСАНИЕ МЕСТОПОЛОЖЕНИЯ ГРАНИЦ

Публичный сервитут для использования земель и земельных участков в целях эксплуатации магистрального нефтепродуктопровода федерального значения "Сооружение - производственно-технологический комплекс-магистральный нефтепродуктопровод "Уфа-Петропавловск""

(наименование объекта, местоположение границ которого описано)

Сведения о местоположении границ объекта

1	2	3	4	5	6
4137	689486,73	2327306,43	Аналитический метод	0,10	—
4138	689424,15	2327237,98	Аналитический метод	0,10	—
4139	689423,97	2327237,77	Аналитический метод	0,10	—
4140	689355,50	2327161,17	Аналитический метод	0,10	—
4141	689301,66	2327101,15	Аналитический метод	0,10	—
4142	689247,16	2327040,08	Аналитический метод	0,10	—
4143	689190,03	2326977,30	Аналитический метод	0,10	—
4144	689117,92	2326897,57	Аналитический метод	0,10	—
4145	689111,78	2326890,87	Аналитический метод	0,10	—
4146	689030,45	2326801,86	Аналитический метод	0,10	—
4147	688997,96	2326766,43	Аналитический метод	0,10	—
4148	688997,83	2326766,27	Аналитический метод	0,10	—
4149	688947,85	2326710,85	Аналитический метод	0,10	—
4150	688947,49	2326710,45	Аналитический метод	0,10	—
4151	688927,48	2326687,28	Аналитический метод	0,10	—
4152	688891,50	2326645,32	Аналитический метод	0,10	—
4153	688890,82	2326644,48	Аналитический метод	0,10	—
4154	688861,87	2326607,61	Аналитический метод	0,10	—
4155	688861,47	2326607,09	Аналитический метод	0,10	—
4156	688846,32	2326586,71	Аналитический метод	0,10	—
4157	688845,86	2326586,07	Аналитический метод	0,10	—
4158	688844,75	2326584,47	Аналитический метод	0,10	—
4159	688844,59	2326584,24	Аналитический метод	0,10	—
4160	688801,53	2326520,82	Аналитический метод	0,10	—
4161	688759,16	2326459,81	Аналитический метод	0,10	—
4162	688758,98	2326459,54	Аналитический метод	0,10	—
4163	688732,80	2326420,78	Аналитический метод	0,10	—
4164	688722,92	2326406,12	Аналитический метод	0,10	—
4165	688722,80	2326405,96	Аналитический метод	0,10	—
4166	688700,80	2326372,75	Аналитический метод	0,10	—
4167	688700,05	2326371,55	Аналитический метод	0,10	—
4168	688697,31	2326366,84	Аналитический метод	0,10	—
4169	688667,81	2326324,80	Аналитический метод	0,10	—
4170	688667,56	2326324,43	Аналитический метод	0,10	—
4171	688655,21	2326306,15	Аналитический метод	0,10	—
4172	688654,60	2326305,20	Аналитический метод	0,10	—
4173	688654,10	2326304,37	Аналитический метод	0,10	—
4174	688641,03	2326284,93	Аналитический метод	0,10	—
4175	688640,48	2326284,07	Аналитический метод	0,10	—
4176	688636,88	2326278,22	Аналитический метод	0,10	—
4177	688636,63	2326277,81	Аналитический метод	0,10	—
4178	688631,67	2326269,38	Аналитический метод	0,10	—
4179	688616,28	2326244,15	Аналитический метод	0,10	—
4180	688589,02	2326204,35	Аналитический метод	0,10	—
4181	688588,42	2326203,43	Аналитический метод	0,10	—
4182	688548,73	2326139,63	Аналитический метод	0,10	—
3520	688581,58	2326096,96	Аналитический метод	0,10	—

ОПИСАНИЕ МЕСТОПОЛОЖЕНИЯ ГРАНИЦ

Публичный сервитут для использования земель и земельных участков в целях эксплуатации магистрального нефтепродуктопровода федерального значения "Сооружение - производственно-технологический комплекс-магистральный нефтепродуктопровод "Уфа-Петропавловск""

(наименование объекта, местоположение границ которого описано)

Сведения о местоположении границ объекта**3. Сведения о характерных точках части (частей) границы объекта**

Обозначение характерных точек части границы	Координаты, м		Метод определения координат характерной точки	Средняя квадратическая погрешность положения характерной точки (M _t), м	Описание обозначения точки на местности (при наличии)
	X	Y			
1	2	3	4	5	6
Часть № —					
—	—	—	—	—	—

ОПИСАНИЕ МЕСТОПОЛОЖЕНИЯ ГРАНИЦ

Публичный сервитут для использования земель и земельных участков в целях эксплуатации магистрального нефтепродуктопровода федерального значения "Сооружение - производственно-технологический комплекс-магистральный нефтепродуктопровод "Уфа-Петропавловск""
(наименование объекта, местоположение границ которого описано)

Схема расположения границ публичного сервитута

Основной лист №1

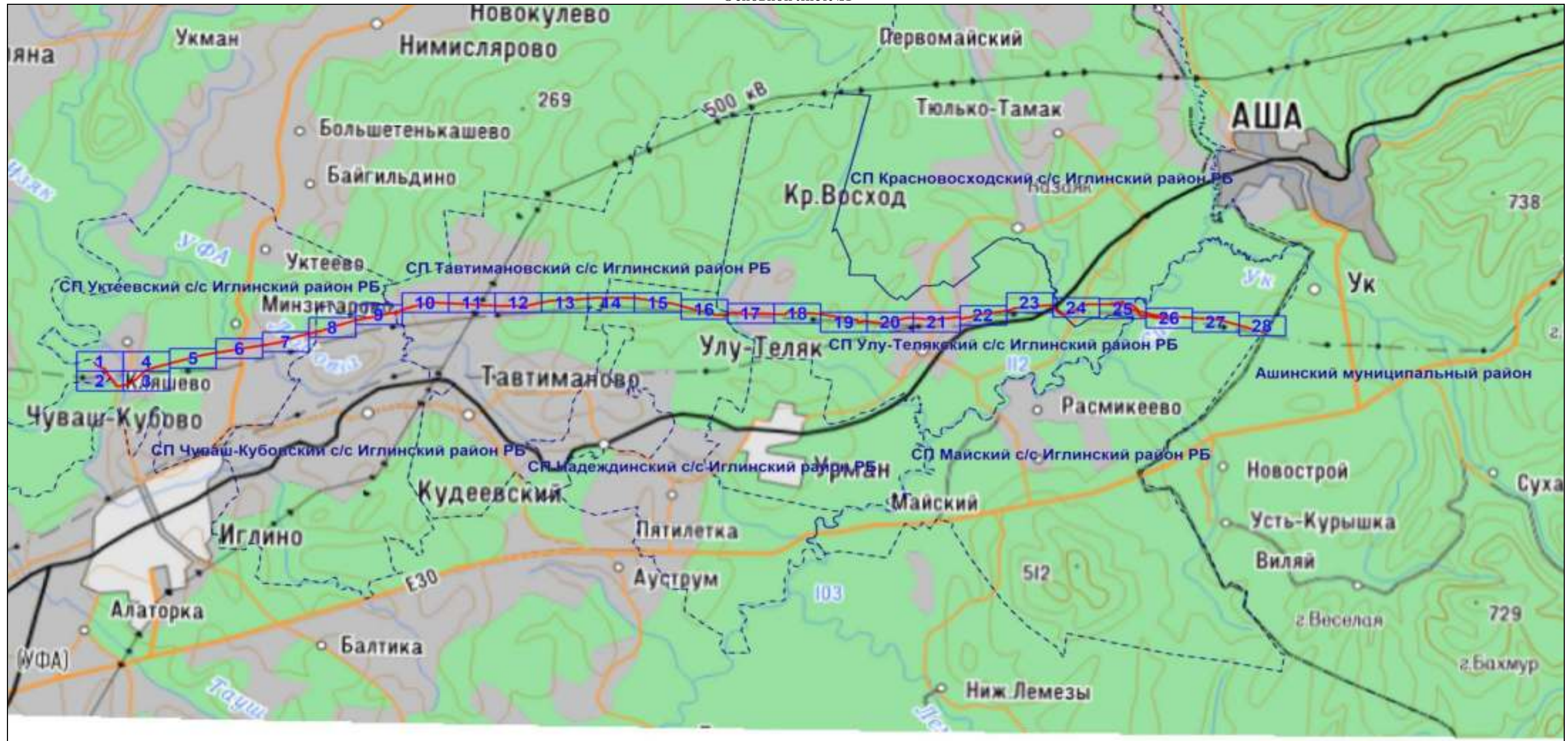

Масштаб 1: 190498

Используемые условные знаки и обозначения:

-  – область выносного листа,
 23 – номер выносного листа.

Остальные используемые условные знаки и обозначения: приведены на отдельной странице в конце раздела.

Подпись _____ Назаров Д. А. Дата 20 мая 2024 г.

Место для оттиска печати (при наличии) лица, составившего описание местоположения границ объекта



ОПИСАНИЕ МЕСТОПОЛОЖЕНИЯ ГРАНИЦ

Публичный сервитут для использования земель и земельных участков в целях эксплуатации магистрального нефтепродуктопровода федерального значения "Сооружение - производственно-технологический комплекс-магистральный нефтепродуктопровод "Уфа-Петропавловск""
(наименование объекта, местоположение границ которого описано)

Схема расположения границ публичного сервитута

Основной лист.№2

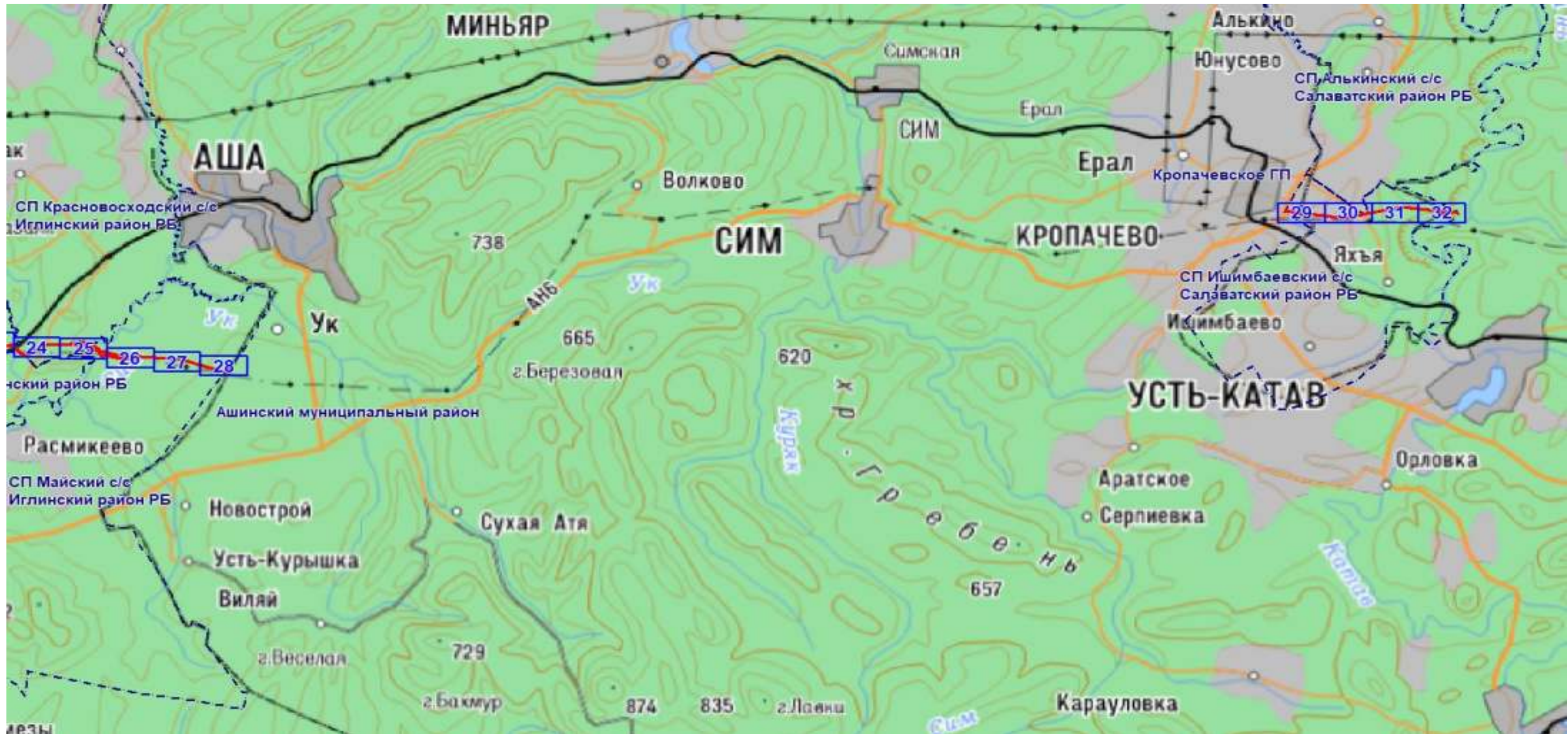

Масштаб 1: 190498

Используемые условные знаки и обозначения:

 – область выносного листа,

23 – номер выносного листа.

Остальные используемые условные знаки и обозначения: приведены на отдельной странице в конце раздела.

Подпись  Назаров Д. А. Дата 20 мая 2024 г.

Место для оттиска печати (при наличии) лица, составившего описание местоположения границ объекта



ОПИСАНИЕ МЕСТОПОЛОЖЕНИЯ ГРАНИЦ

Публичный сервитут для использования земель и земельных участков в целях эксплуатации магистрального нефтепродуктопровода федерального значения "Сооружение - производственно-технологический комплекс-магистральный нефтепродуктопровод "Уфа-Петропавловск""
(наименование объекта, местоположение границ которого описано)

Схема расположения границ публичного сервитута

Основной лист №3

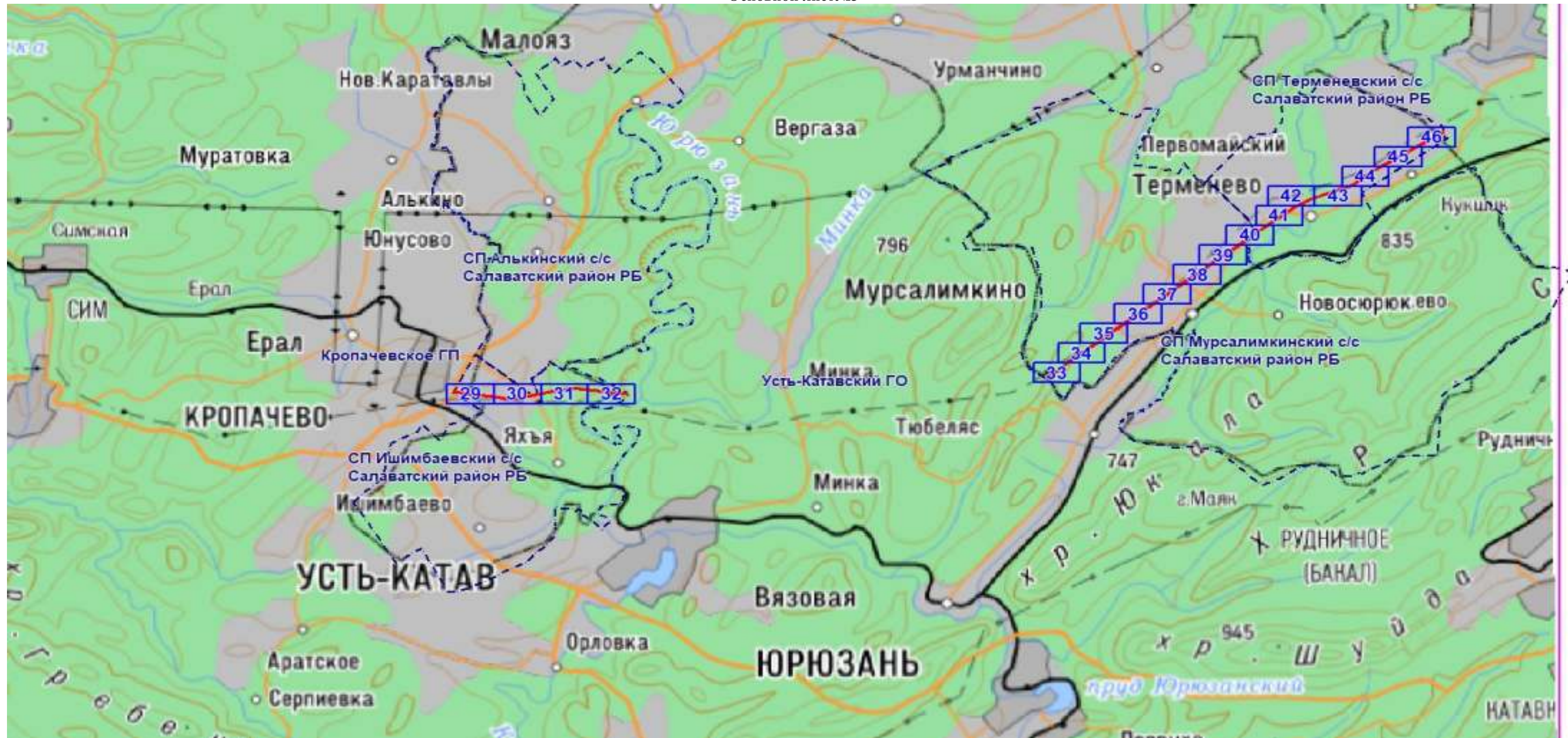

Масштаб 1: 190498

Используемые условные знаки и обозначения:

- область выносного листа,
 23 – номер выносного листа.

Остальные используемые условные знаки и обозначения: приведены на отдельной странице в конце раздела.

Подпись _____ Назаров Д. А. Дата 20 мая 2024 г.

Место для оттиска печати (при наличии) лица, составившего описание местоположения границ объекта



ОПИСАНИЕ МЕСТОПОЛОЖЕНИЯ ГРАНИЦ

Публичный сервитут для использования земель и земельных участков в целях эксплуатации магистрального нефтепродуктопровода федерального значения "Сооружение - производственно-технологический комплекс-магистральный нефтепродуктопровод "Уфа-Петропавловск"
(наименование объекта, местоположение границ которого описано)

Схема расположения границ публичного сервитута

Выносной лист №1



Масштаб 1:6000

Используемые условные знаки и обозначения: приведены на отдельной странице в конце раздела.

Подпись *Назаров Д. А.* Дата 20 мая 2024 г.

Место для оттиска печати (при наличии) лица, составившего описание местоположения границ объекта



ОПИСАНИЕ МЕСТОПОЛОЖЕНИЯ ГРАНИЦ

Публичный сервитут для использования земель и земельных участков в целях эксплуатации магистрального нефтепродуктопровода федерального значения "Сооружение - производственно-технологический комплекс-магистральный нефтепродуктопровод "Уфа-Петропавловск""
(наименование объекта, местоположение границ которого описано)

Схема расположения границ публичного сервитута

Выносной лист №2

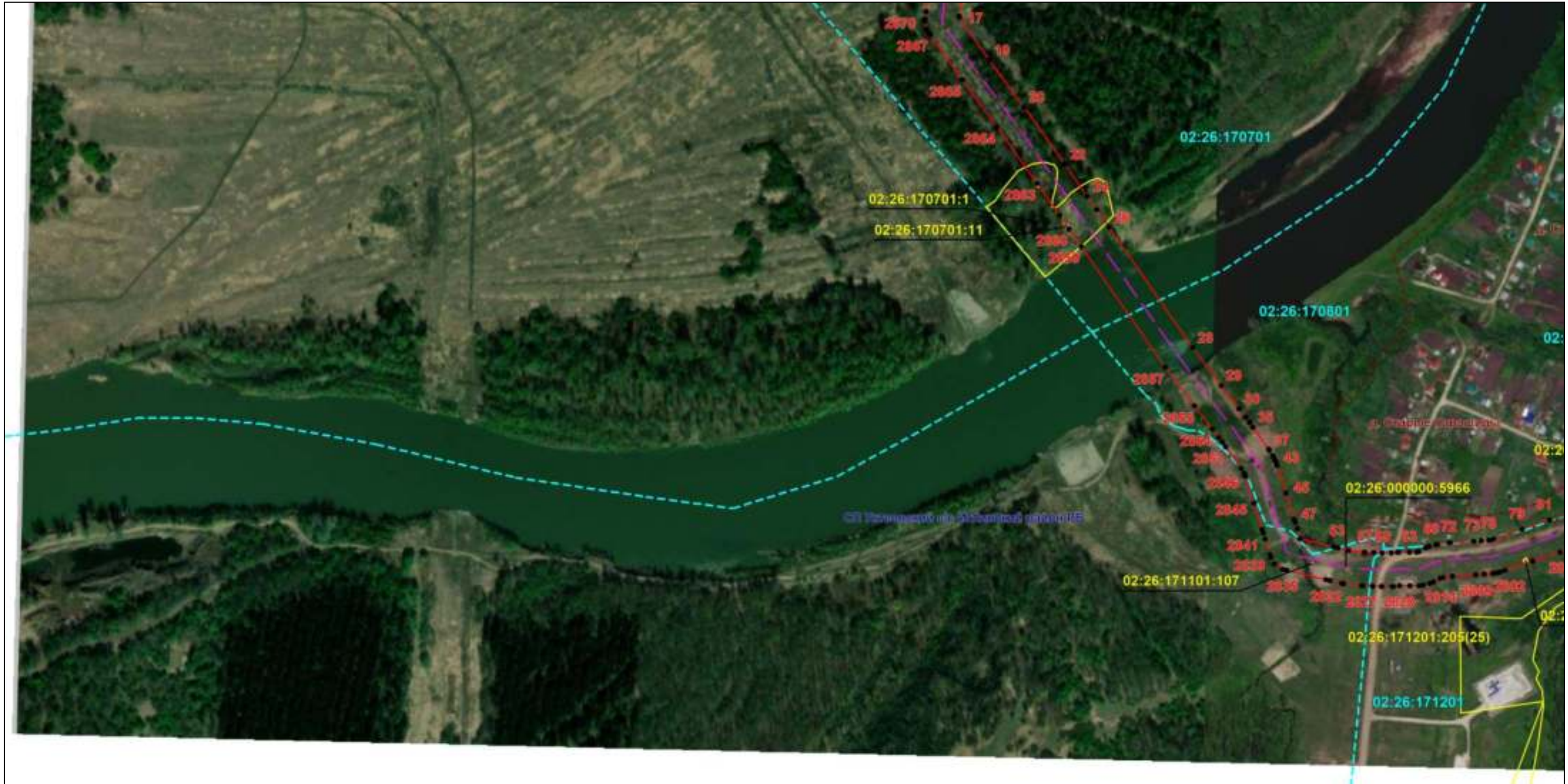

Масштаб 1:6000

Используемые условные знаки и обозначения: приведены на отдельной странице в конце раздела.

Подпись *Назаров Д. А.* Дата 20 мая 2024 г.

Место для отрисовки печати (при наличии) лица, составившего описание местоположения границ объекта



ОПИСАНИЕ МЕСТОПОЛОЖЕНИЯ ГРАНИЦ

Публичный сервитут для использования земель и земельных участков в целях эксплуатации магистрального нефтепродуктопровода федерального значения "Сооружение - производственно-технологический комплекс-магистральный нефтепродуктопровод "Уфа-Петропавловск""
(наименование объекта, местоположение границ которого описано)

Схема расположения границ публичного сервитута

Выносной лист №3



Масштаб 1:6000

Используемые условные знаки и обозначения: приведены на отдельной странице в конце раздела.

Подпись *Назаров Д. А.* Дата 20 мая 2024 г.

Место для оттиска печати (при наличии) лица, составившего описание местоположения границ объекта



ОПИСАНИЕ МЕСТОПОЛОЖЕНИЯ ГРАНИЦ

Публичный сервитут для использования земель и земельных участков в целях эксплуатации магистрального нефтепродуктопровода федерального значения "Сооружение - производственно-технологический комплекс-магистральный нефтепродуктопровод "Уфа-Петропавловск"
(наименование объекта, местоположение границ которого описано)

Схема расположения границ публичного сервитута

Выносной лист №4



Масштаб 1:6000

Используемые условные знаки и обозначения: приведены на отдельной странице в конце раздела.

Подпись *Назаров Д. А.* Дата 20 мая 2024 г.

Место для оттиска печати (при наличии) лица, составившего описание местоположения границ объекта



ОПИСАНИЕ МЕСТОПОЛОЖЕНИЯ ГРАНИЦ

Публичный сервитут для использования земель и земельных участков в целях эксплуатации магистрального нефтепродуктопровода федерального значения "Сооружение - производственно-технологический комплекс-магистральный нефтепродуктопровод "Уфа-Петропавловск""
(наименование объекта, местоположение границ которого описано)

Схема расположения границ публичного сервитута

Выносной лист №5



Масштаб 1:6000

Используемые условные знаки и обозначения: приведены на отдельной странице в конце раздела.

Подпись *Назаров Д. А.* Дата 20 мая 2024 г.

Место для оттиска печати (при наличии) лица, составившего описание местоположения границ объекта



ОПИСАНИЕ МЕСТОПОЛОЖЕНИЯ ГРАНИЦ

Публичный сервитут для использования земель и земельных участков в целях эксплуатации магистрального нефтепродуктопровода федерального значения "Сооружение - производственно-технологический комплекс-магистральный нефтепродуктопровод "Уфа-Петропавловск"
(наименование объекта, местоположение границ которого описано)

Схема расположения границ публичного сервитута

Выносной лист №6



Масштаб 1:6000

Используемые условные знаки и обозначения: приведены на отдельной странице в конце раздела.

Подпись *Назаров Д. А.* Дата 20 мая 2024 г.

Место для отрисовки печати (при наличии) лица, составившего описание местоположения границ объекта



ОПИСАНИЕ МЕСТОПОЛОЖЕНИЯ ГРАНИЦ

Публичный сервитут для использования земель и земельных участков в целях эксплуатации магистрального нефтепродуктопровода федерального значения "Сооружение - производственно-технологический комплекс-магистральный нефтепродуктопровод "Уфа-Петропавловск""
(наименование объекта, местоположение границ которого описано)

Схема расположения границ публичного сервитута

Выносной лист №7

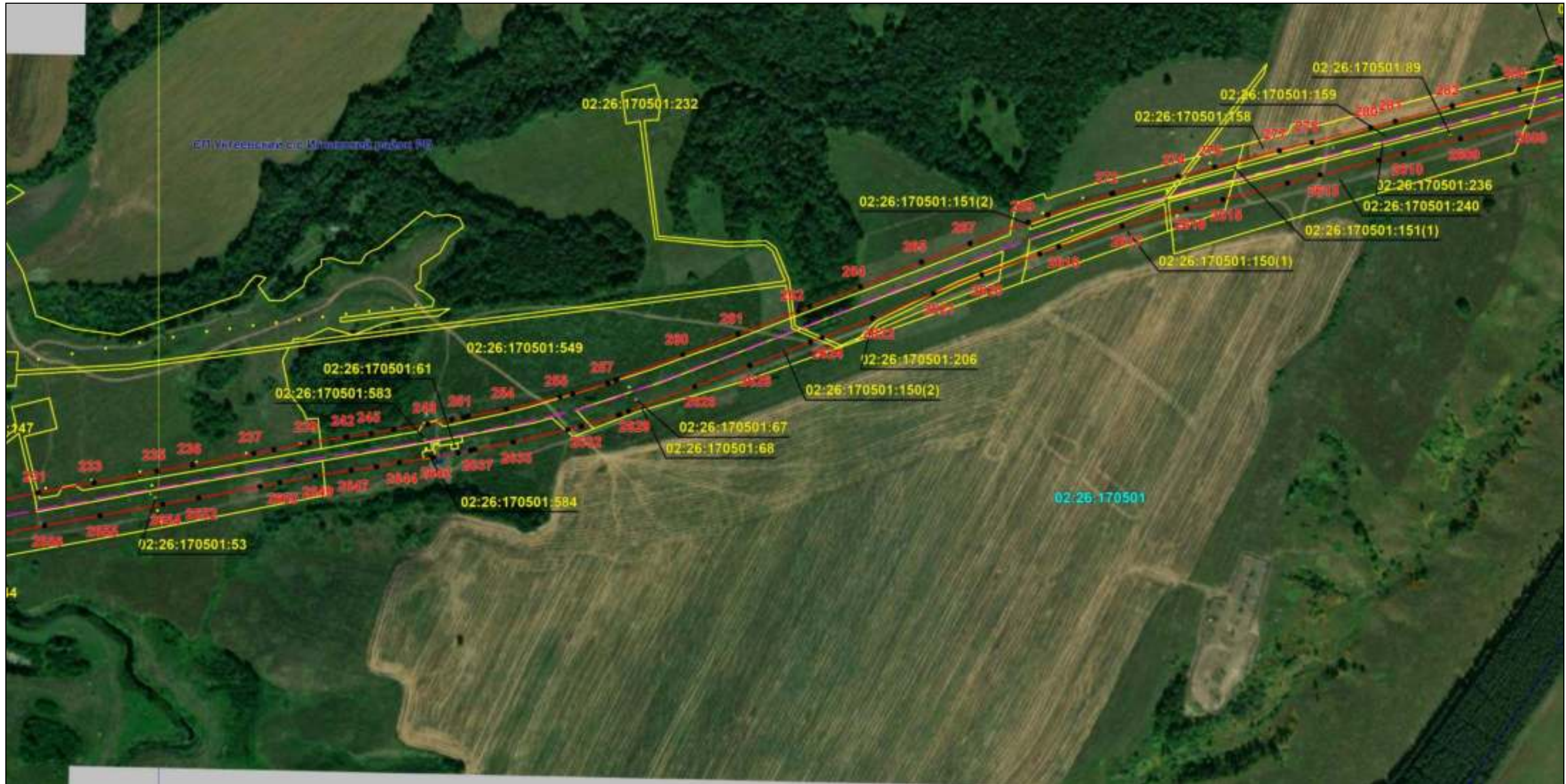

Масштаб 1:6000

Используемые условные знаки и обозначения: приведены на отдельной странице в конце раздела.

Подпись *Назаров Д. А.* Дата 20 мая 2024 г.

Место для отиска печати (при наличии) лица, составившего описание местоположения границ объекта



ОПИСАНИЕ МЕСТОПОЛОЖЕНИЯ ГРАНИЦ
Публичный сервитут для использования земель и земельных участков в целях эксплуатации магистрального нефтепродуктопровода федерального значения "Сооружение - производственно-технологический комплекс-магистральный нефтепродуктопровод "Уфа-Петропавловск"
(наименование объекта, местоположение границ которого описано)

Схема расположения границ публичного сервитута

Выносной лист №8

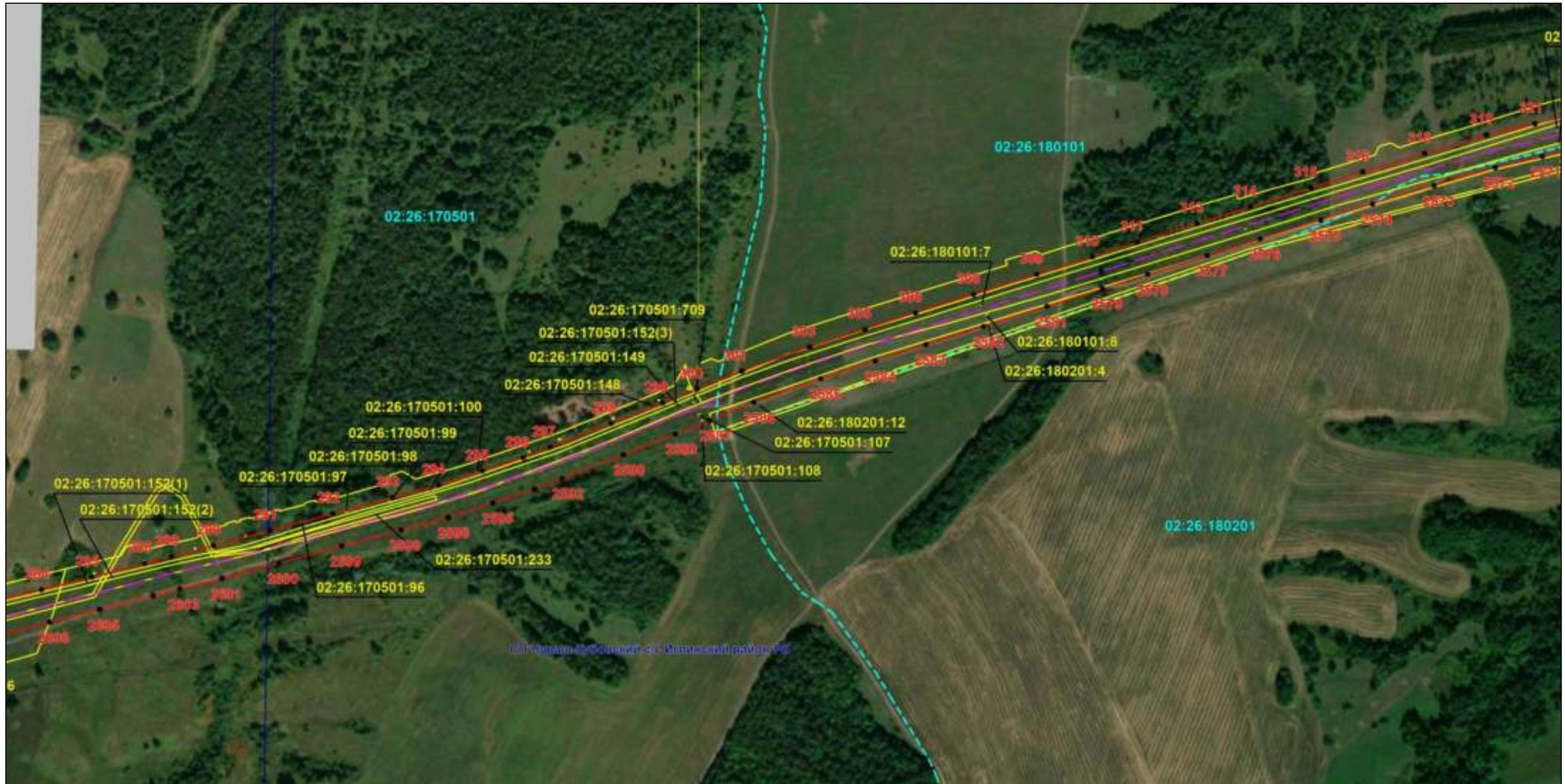

Масштаб 1:6000

Используемые условные знаки и обозначения: приведены на отдельной странице в конце раздела.

Подпись Назаров Д. А. Дата 20 мая 2024 г.

Место для оттиска печати (при наличии) лица, составившего описание местоположения границ объекта



ОПИСАНИЕ МЕСТОПОЛОЖЕНИЯ ГРАНИЦ

Публичный сервитут для использования земель и земельных участков в целях эксплуатации магистрального нефтепродуктопровода федерального значения "Сооружение - производственно-технологический комплекс-магистральный нефтепродуктопровод "Уфа-Петропавловск""
(наименование объекта, местоположение границ которого описано)

Схема расположения границ публичного сервитута

Выносной лист №9

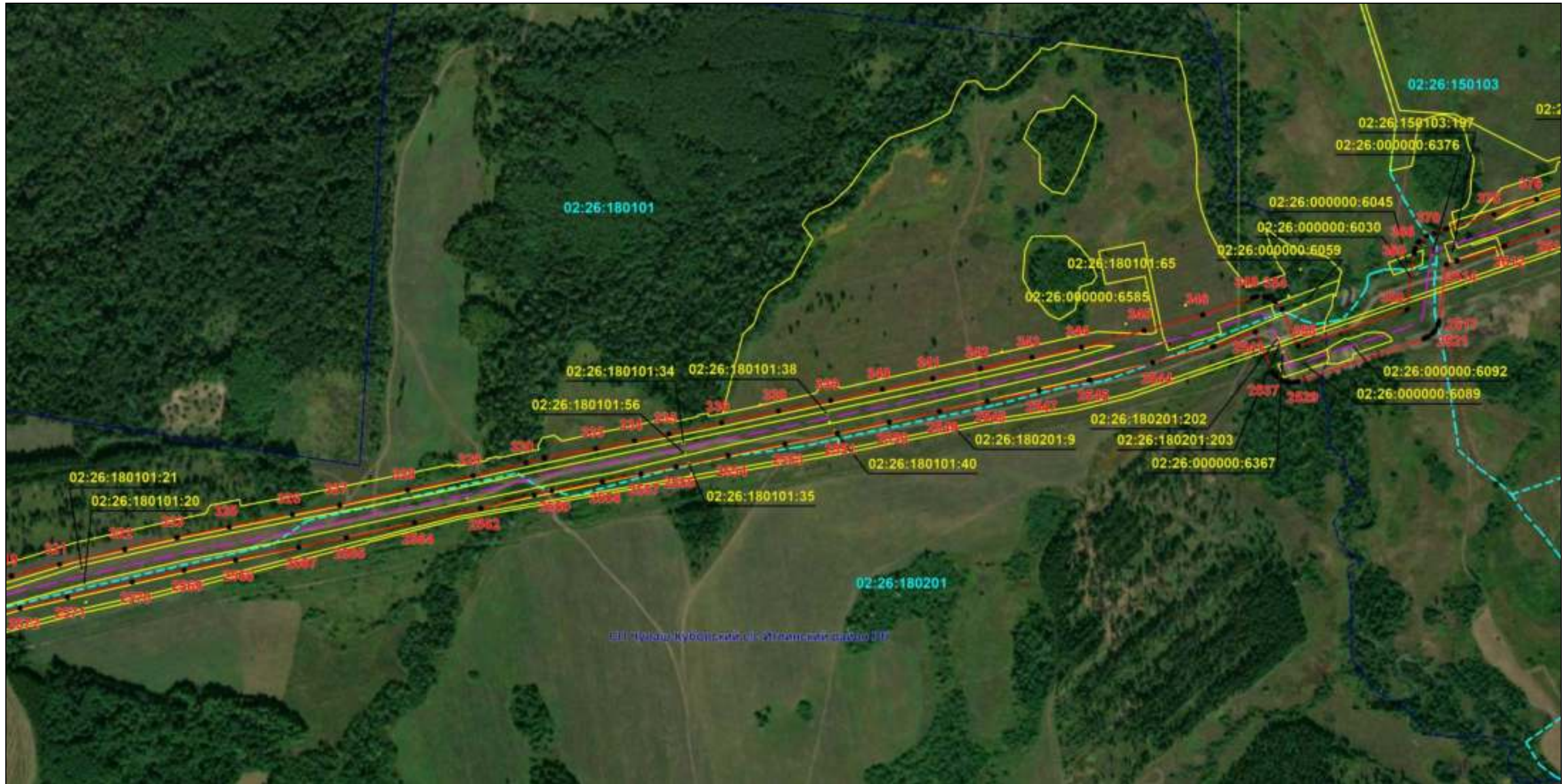

Масштаб 1:6000

Используемые условные знаки и обозначения: приведены на отдельной странице в конце раздела.

Подпись *Назаров Д. А.* Дата 20 мая 2024 г.

Место для отрисовки печати (при наличии) лица, составившего описание местоположения границ объекта



ОПИСАНИЕ МЕСТОПОЛОЖЕНИЯ ГРАНИЦ

Публичный сервитут для использования земель и земельных участков в целях эксплуатации магистрального нефтепродуктопровода федерального значения "Сооружение - производственно-технологический комплекс-магистральный нефтепродуктопровод "Уфа-Петропавловск""
(наименование объекта, местоположение границ которого описано)

Схема расположения границ публичного сервитута

Выносной лист №10

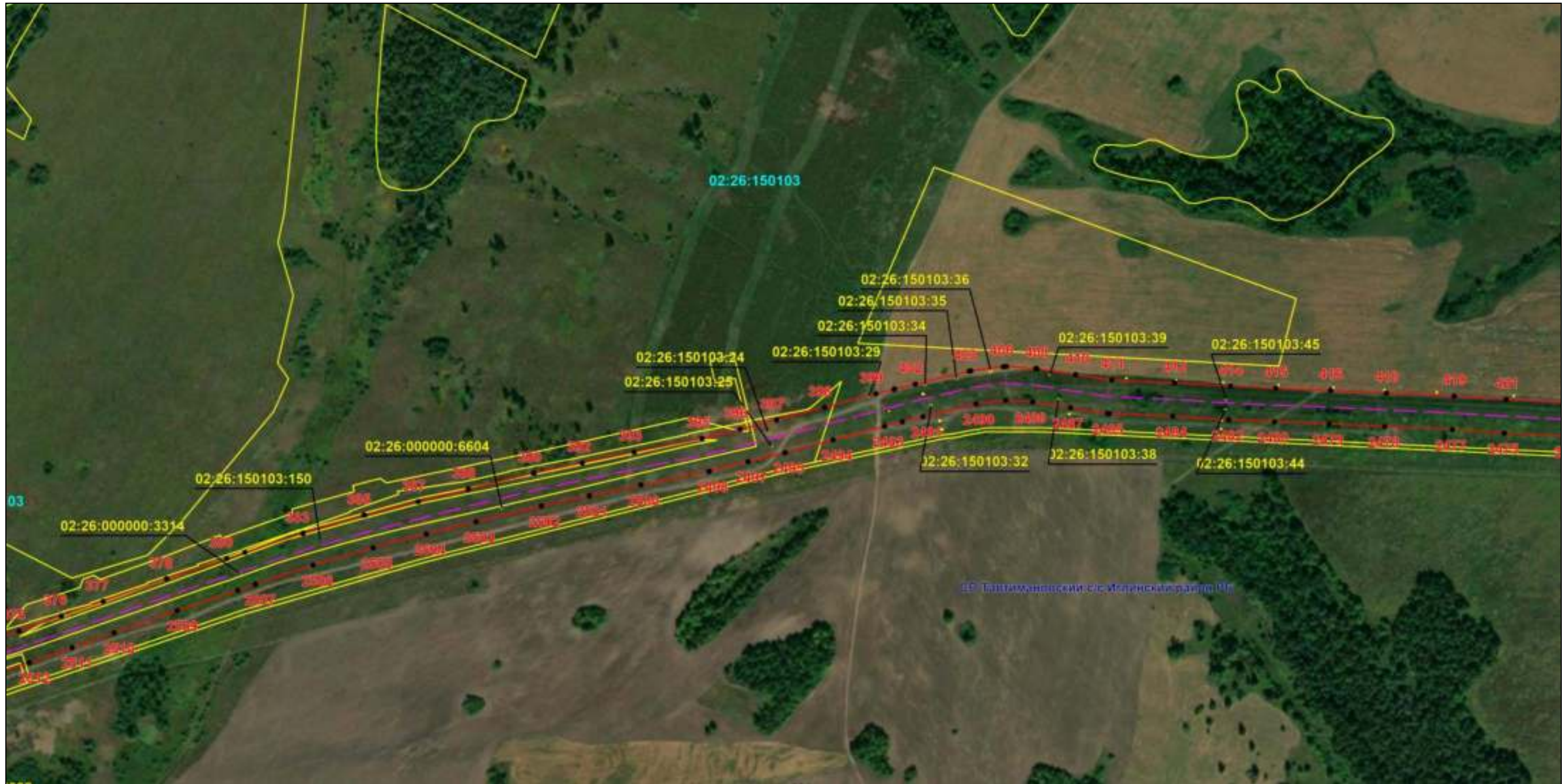

Масштаб 1:6000

Используемые условные знаки и обозначения: приведены на отдельной странице в конце раздела.

Подпись *Назаров Д. А.* Дата 20 мая 2024 г.

Место для оттиска печати (при наличии) лица, составившего описание местоположения границ объекта



ОПИСАНИЕ МЕСТОПОЛОЖЕНИЯ ГРАНИЦ

Публичный сервитут для использования земель и земельных участков в целях эксплуатации магистрального нефтепродуктопровода федерального значения "Сооружение - производственно-технологический комплекс-магистральный нефтепродуктопровод "Уфа-Петропавловск"
(наименование объекта, местоположение границ которого описано)

Схема расположения границ публичного сервитута

Выносной лист №11

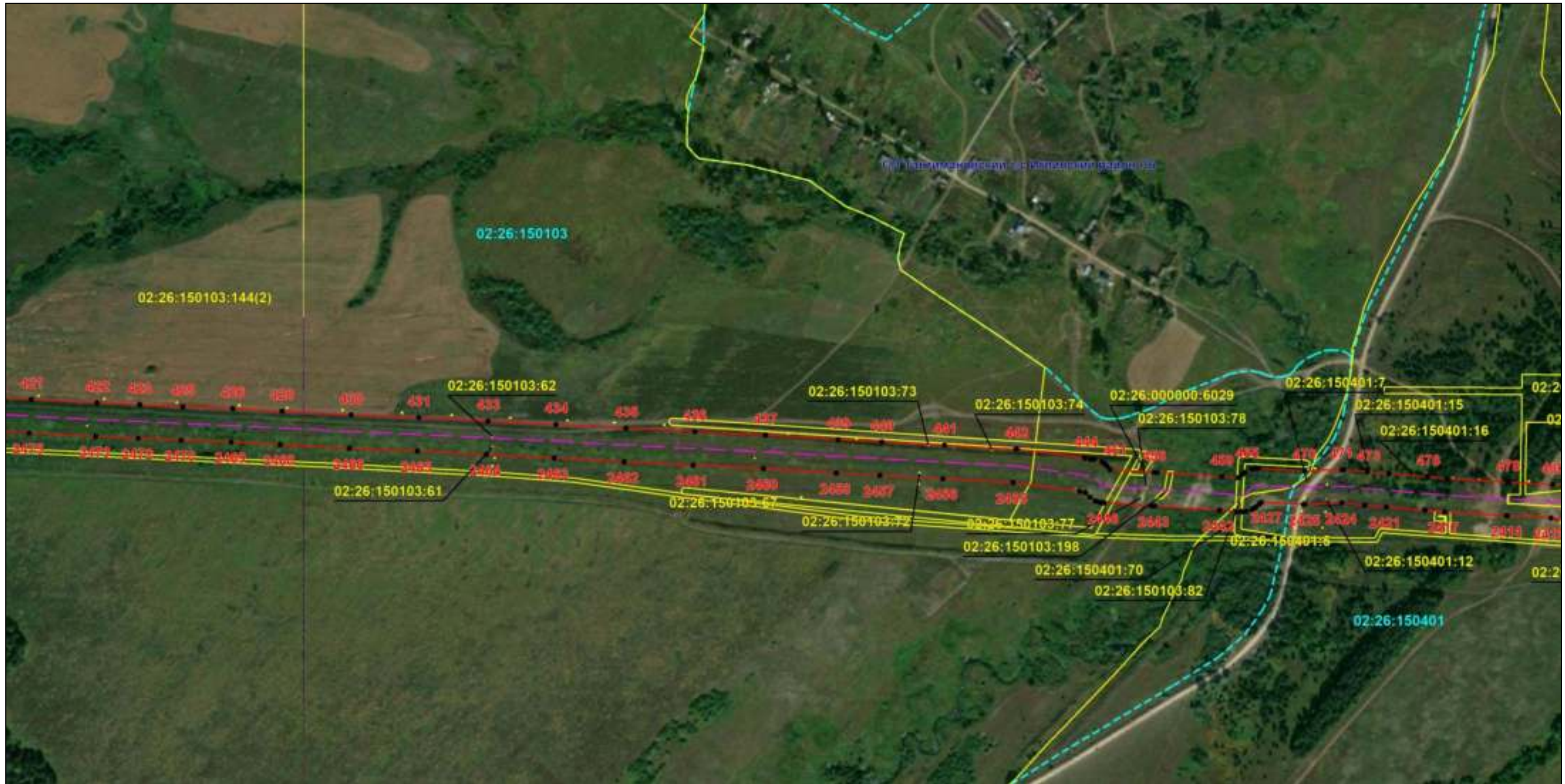

Масштаб 1:6000

Используемые условные знаки и обозначения: приведены на отдельной странице в конце раздела.

Подпись *Назаров Д. А.* Дата 20 мая 2024 г.

Место для оттиска печати (при наличии) лица, составившего описание местоположения границ объекта



ОПИСАНИЕ МЕСТОПОЛОЖЕНИЯ ГРАНИЦ

Публичный сервитут для использования земель и земельных участков в целях эксплуатации магистрального нефтепродуктопровода федерального значения "Сооружение - производственно-технологический комплекс-магистральный нефтепродуктопровод "Уфа-Петропавловск"
(наименование объекта, местоположение границ которого описано)

Схема расположения границ публичного сервитута

Выносной лист №12

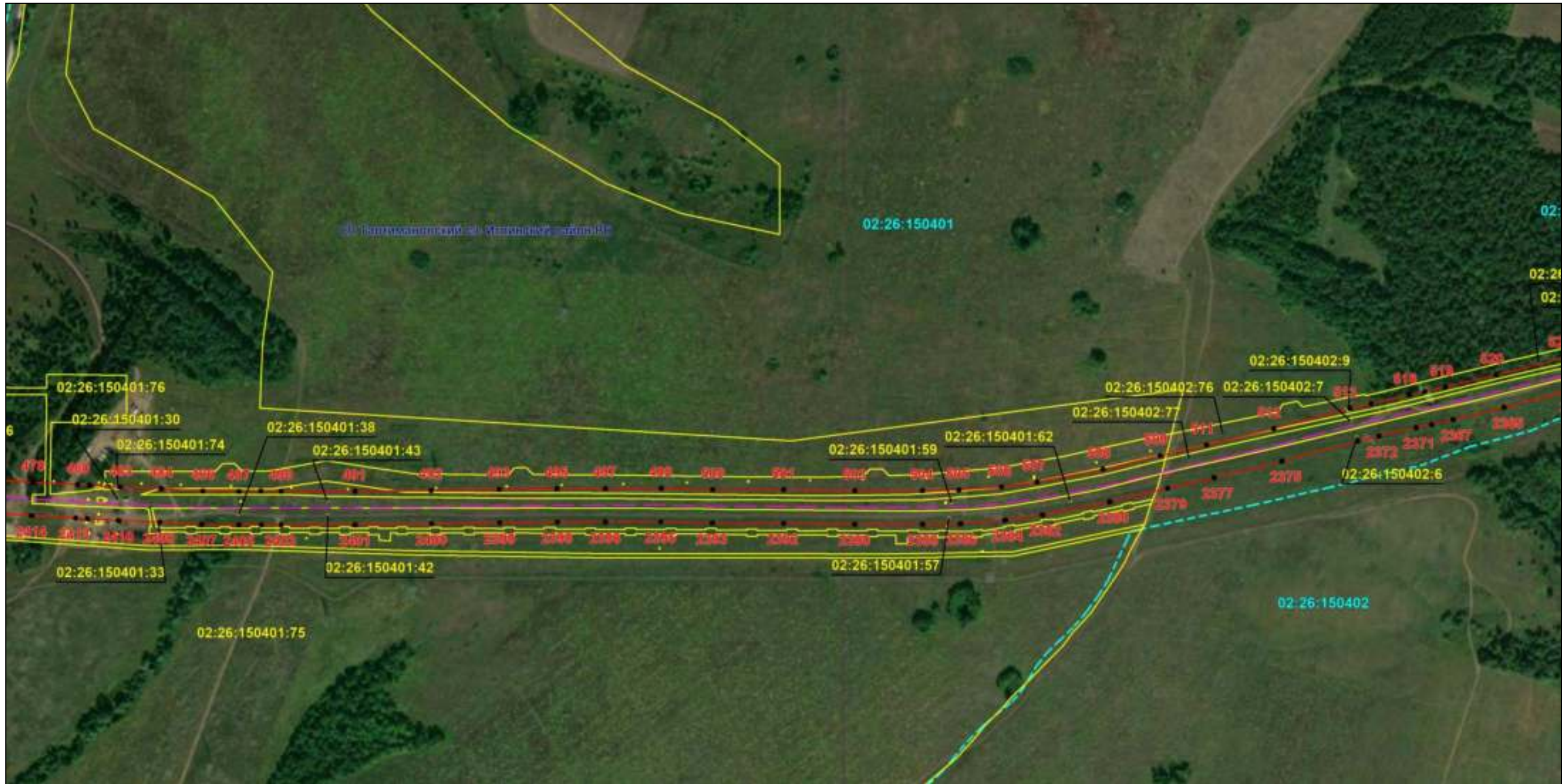

Масштаб 1:6000

Используемые условные знаки и обозначения: приведены на отдельной странице в конце раздела.

Подпись *Назаров Д. А.* Дата 20 мая 2024 г.

Место для оттиска печати (при наличии) лица, составившего описание местоположения границ объекта



ОПИСАНИЕ МЕСТОПОЛОЖЕНИЯ ГРАНИЦ

Публичный сервитут для использования земель и земельных участков в целях эксплуатации магистрального нефтепродуктопровода федерального значения "Сооружение - производственно-технологический комплекс-магистральный нефтепродуктопровод "Уфа-Петропавловск""
(наименование объекта, местоположение границ которого описано)

Схема расположения границ публичного сервитута

Выносной лист №13

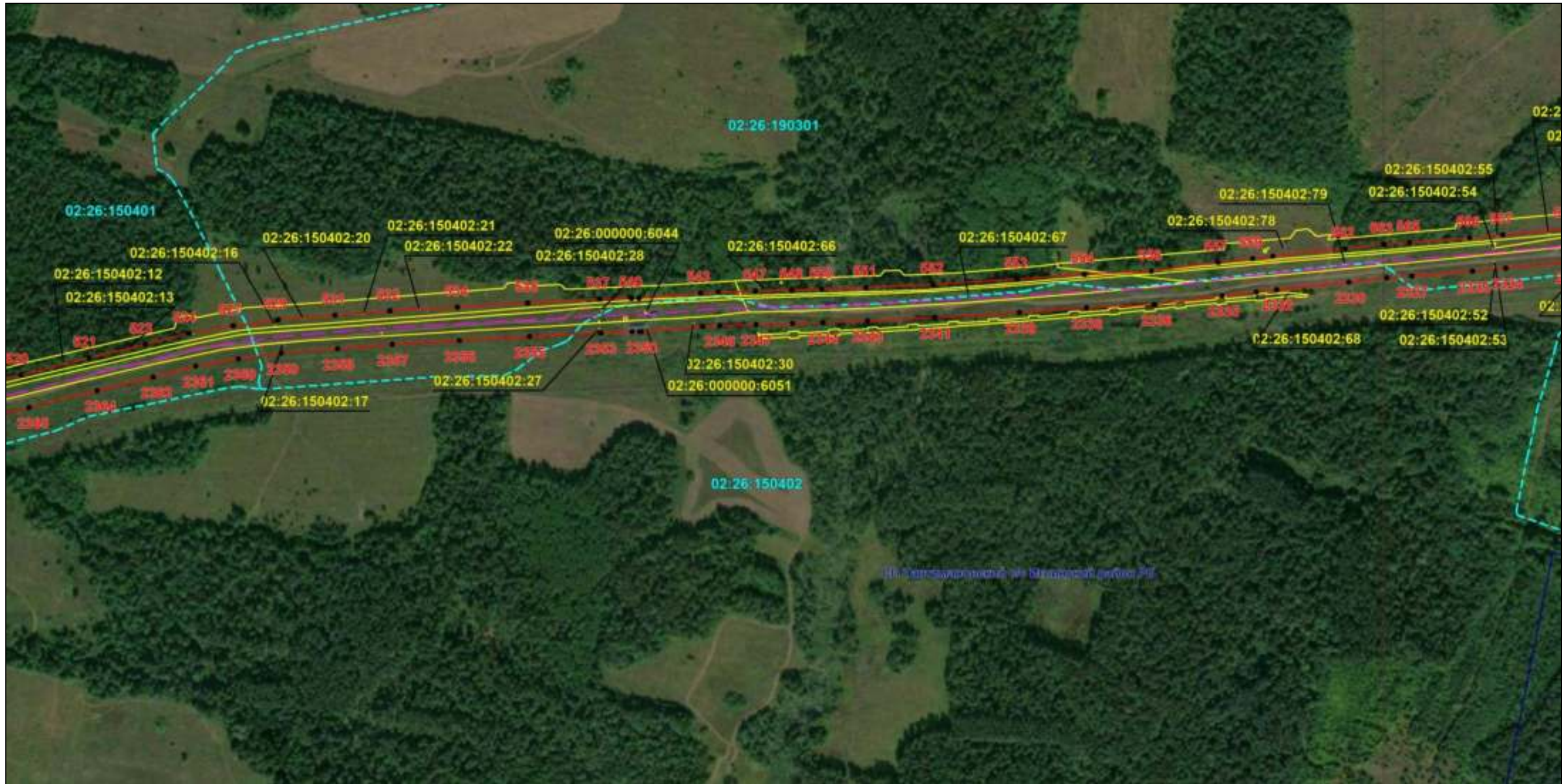

Масштаб 1:6000

Используемые условные знаки и обозначения: приведены на отдельной странице в конце раздела.

Подпись *Назаров Д. А.* Дата 20 мая 2024 г.

Место для оттиска печати (при наличии) лица, составившего описание местоположения границ объекта



ОПИСАНИЕ МЕСТОПОЛОЖЕНИЯ ГРАНИЦ

Публичный сервитут для использования земель и земельных участков в целях эксплуатации магистрального нефтепродуктопровода федерального значения "Сооружение - производственно-технологический комплекс-магистральный нефтепродуктопровод "Уфа-Петропавловск""
(наименование объекта, местоположение границ которого описано)

Схема расположения границ публичного сервитута

Выносной лист №14



Масштаб 1:6000

Используемые условные знаки и обозначения: приведены на отдельной странице в конце раздела.

Подпись *Назаров Д. А.* Дата 20 мая 2024 г.

Место для оттиска печати (при наличии) лица, составившего описание местоположения границ объекта



ОПИСАНИЕ МЕСТОПОЛОЖЕНИЯ ГРАНИЦ

Публичный сервитут для использования земель и земельных участков в целях эксплуатации магистрального нефтепродуктопровода федерального значения "Сооружение - производственно-технологический комплекс-магистральный нефтепродуктопровод "Уфа-Петропавловск""
(наименование объекта, местоположение границ которого описано)

Схема расположения границ публичного сервитута

Выносной лист №15



Масштаб 1:6000

Используемые условные знаки и обозначения: приведены на отдельной странице в конце раздела.

Подпись *Назаров Д. А.* Дата 20 мая 2024 г.

Место для оттиска печати (при наличии) лица, составившего описание местоположения границ объекта



ОПИСАНИЕ МЕСТОПОЛОЖЕНИЯ ГРАНИЦ

Публичный сервитут для использования земель и земельных участков в целях эксплуатации магистрального нефтепродуктопровода федерального значения "Сооружение - производственно-технологический комплекс-магистральный нефтепродуктопровод "Уфа-Петропавловск"
(наименование объекта, местоположение границ которого описано)

Схема расположения границ публичного сервитута

Выносной лист №16

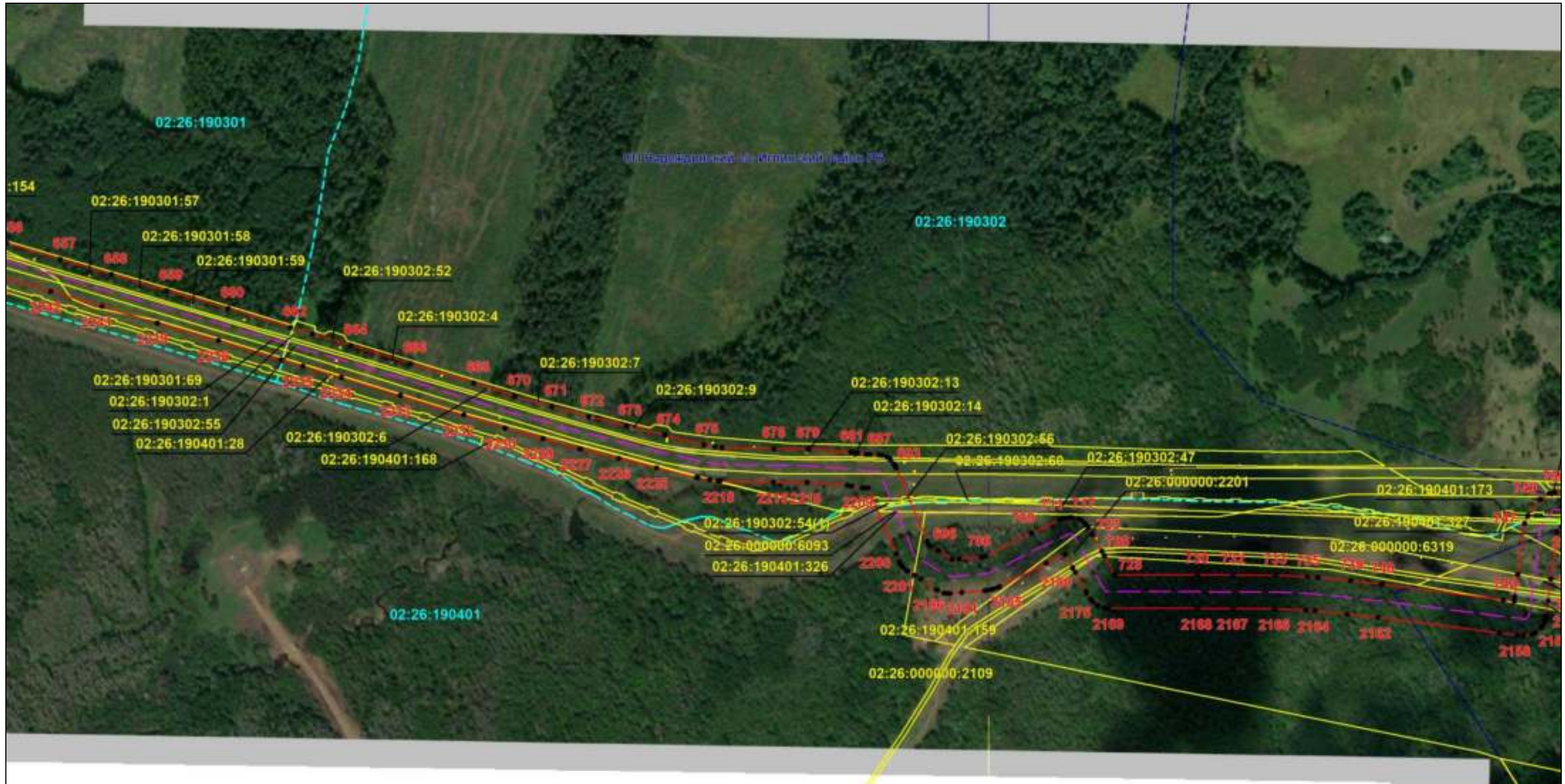

Масштаб 1:6000

Используемые условные знаки и обозначения: приведены на отдельной странице в конце раздела.

Подпись *Назаров Д. А.* Дата 20 мая 2024 г.

Место для оттиска печати (при наличии) лица, составившего описание местоположения границ объекта



ОПИСАНИЕ МЕСТОПОЛОЖЕНИЯ ГРАНИЦ

Публичный сервитут для использования земель и земельных участков в целях эксплуатации магистрального нефтепродуктопровода федерального значения "Сооружение - производственно-технологический комплекс-магистральный нефтепродуктопровод "Уфа-Петропавловск""
(наименование объекта, местоположение границ которого описано)

Схема расположения границ публичного сервитута

Выносной лист №17

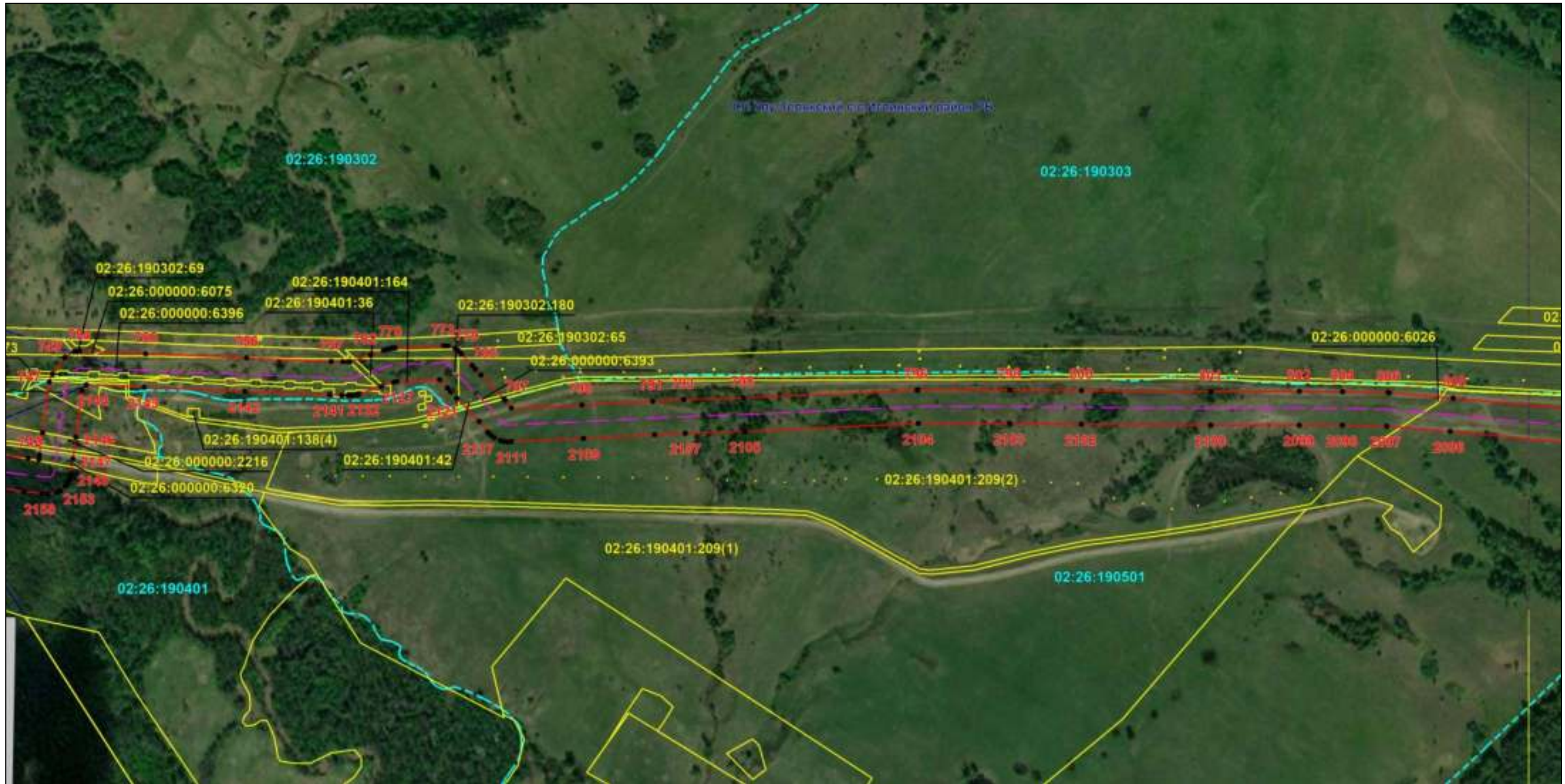

Масштаб 1:6000

Используемые условные знаки и обозначения: приведены на отдельной странице в конце раздела.

Подпись *Назаров Д. А.* Дата 20 мая 2024 г.

Место для оттиска печати (при наличии) лица, составившего описание местоположения границ объекта



ОПИСАНИЕ МЕСТОПОЛОЖЕНИЯ ГРАНИЦ

Публичный сервитут для использования земель и земельных участков в целях эксплуатации магистрального нефтепродуктопровода федерального значения "Сооружение - производственно-технологический комплекс-магистральный нефтепродуктопровод "Уфа-Петропавловск"
(наименование объекта, местоположение границ которого описано)

Схема расположения границ публичного сервитута

Выносной лист №18

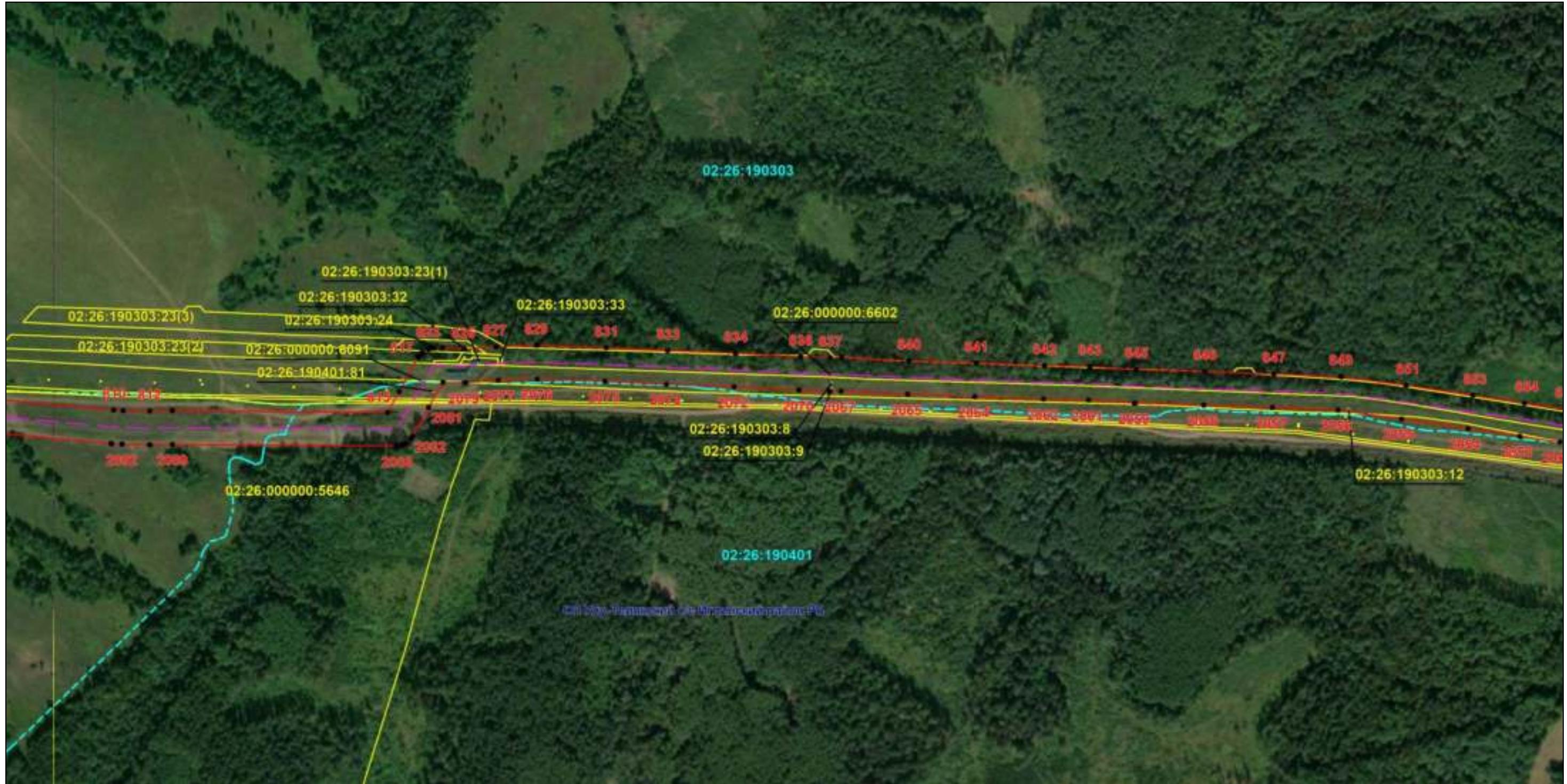

Масштаб 1:6000

Используемые условные знаки и обозначения: приведены на отдельной странице в конце раздела.

Подпись *Назаров Д. А.* Дата 20 мая 2024 г.

Место для оттиска печати (при наличии) лица, составившего описание местоположения границ объекта



ОПИСАНИЕ МЕСТОПОЛОЖЕНИЯ ГРАНИЦ

Публичный сервитут для использования земель и земельных участков в целях эксплуатации магистрального нефтепродуктопровода федерального значения "Сооружение - производственно-технологический комплекс-магистральный нефтепродуктопровод "Уфа-Петропавловск"
(наименование объекта, местоположение границ которого описано)

Схема расположения границ публичного сервитута

Выносной лист №19

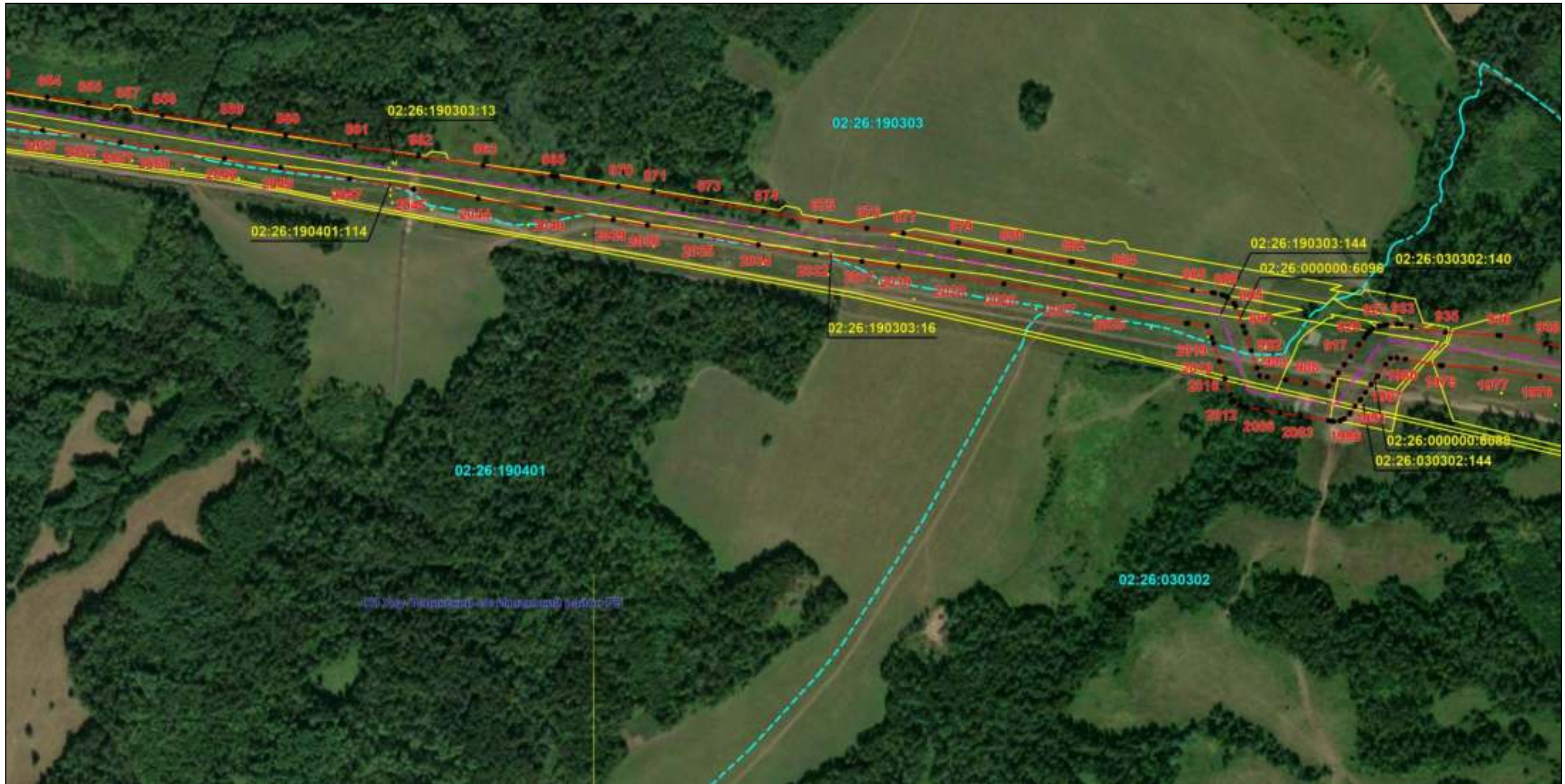

Масштаб 1:6000

Используемые условные знаки и обозначения: приведены на отдельной странице в конце раздела.

Подпись *Назаров Д. А.* Дата 20 мая 2024 г.

Место для оттиска печати (при наличии) лица, составившего описание местоположения границ объекта



ОПИСАНИЕ МЕСТОПОЛОЖЕНИЯ ГРАНИЦ

Публичный сервитут для использования земель и земельных участков в целях эксплуатации магистрального нефтепродуктопровода федерального значения "Сооружение - производственно-технологический комплекс-магистральный нефтепродуктопровод "Уфа-Петропавловск""
(наименование объекта, местоположение границ которого описано)

Схема расположения границ публичного сервитута

Выносной лист №20

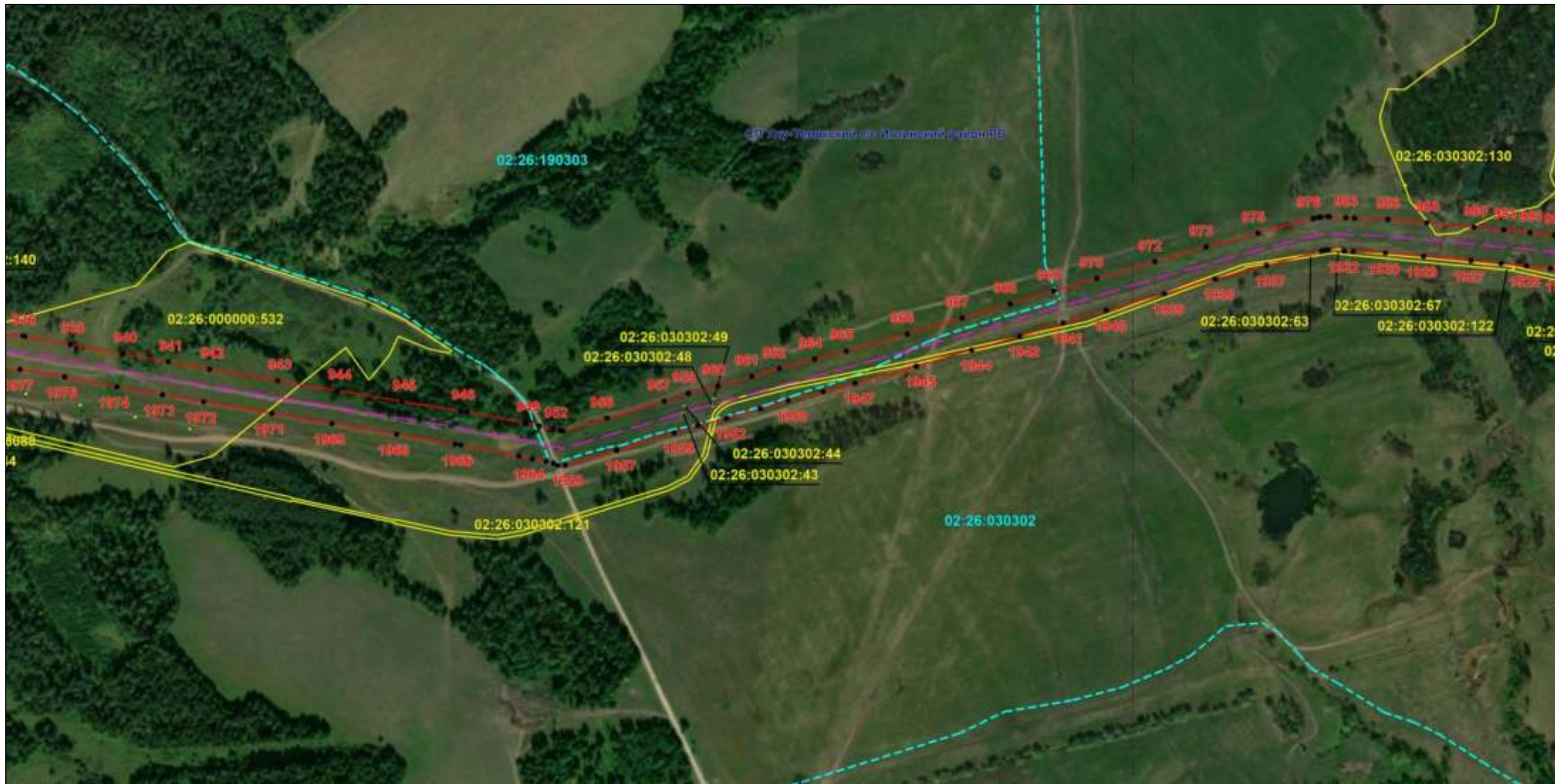

Масштаб 1:6000

Используемые условные знаки и обозначения: приведены на отдельной странице в конце раздела.

Подпись Назаров Д. А. Дата 20 мая 2024 г.

Место для отриски печати (при наличии) лица, составившего описание местоположения границ объекта



ОПИСАНИЕ МЕСТОПОЛОЖЕНИЯ ГРАНИЦ

Публичный сервитут для использования земель и земельных участков в целях эксплуатации магистрального нефтепродуктопровода федерального значения "Сооружение - производственно-технологический комплекс-магистральный нефтепродуктопровод "Уфа-Петропавловск""
(наименование объекта, местоположение границ которого описано)

Схема расположения границ публичного сервитута

Выносной лист №21

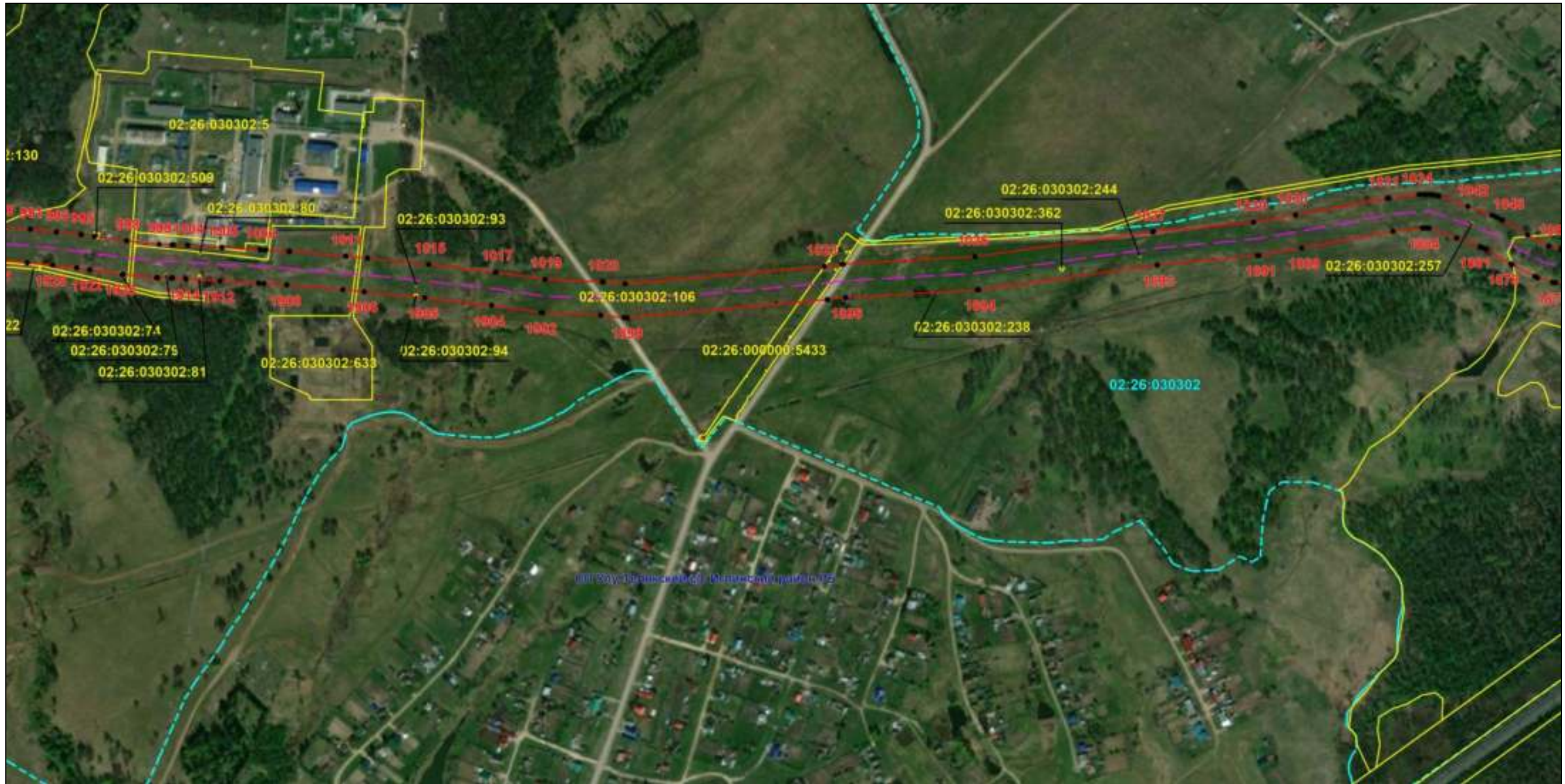

Масштаб 1:6000

Используемые условные знаки и обозначения: приведены на отдельной странице в конце раздела.

Подпись *Назаров Д. А.* Дата 20 мая 2024 г.

Место для оттиска печати (при наличии) лица, составившего описание местоположения границ объекта



ОПИСАНИЕ МЕСТОПОЛОЖЕНИЯ ГРАНИЦ

Публичный сервитут для использования земель и земельных участков в целях эксплуатации магистрального нефтепродуктопровода федерального значения "Сооружение - производственно-технологический комплекс-магистральный нефтепродуктопровод "Уфа-Петропавловск""
(наименование объекта, местоположение границ которого описано)

Схема расположения границ публичного сервитута

Выносной лист №22

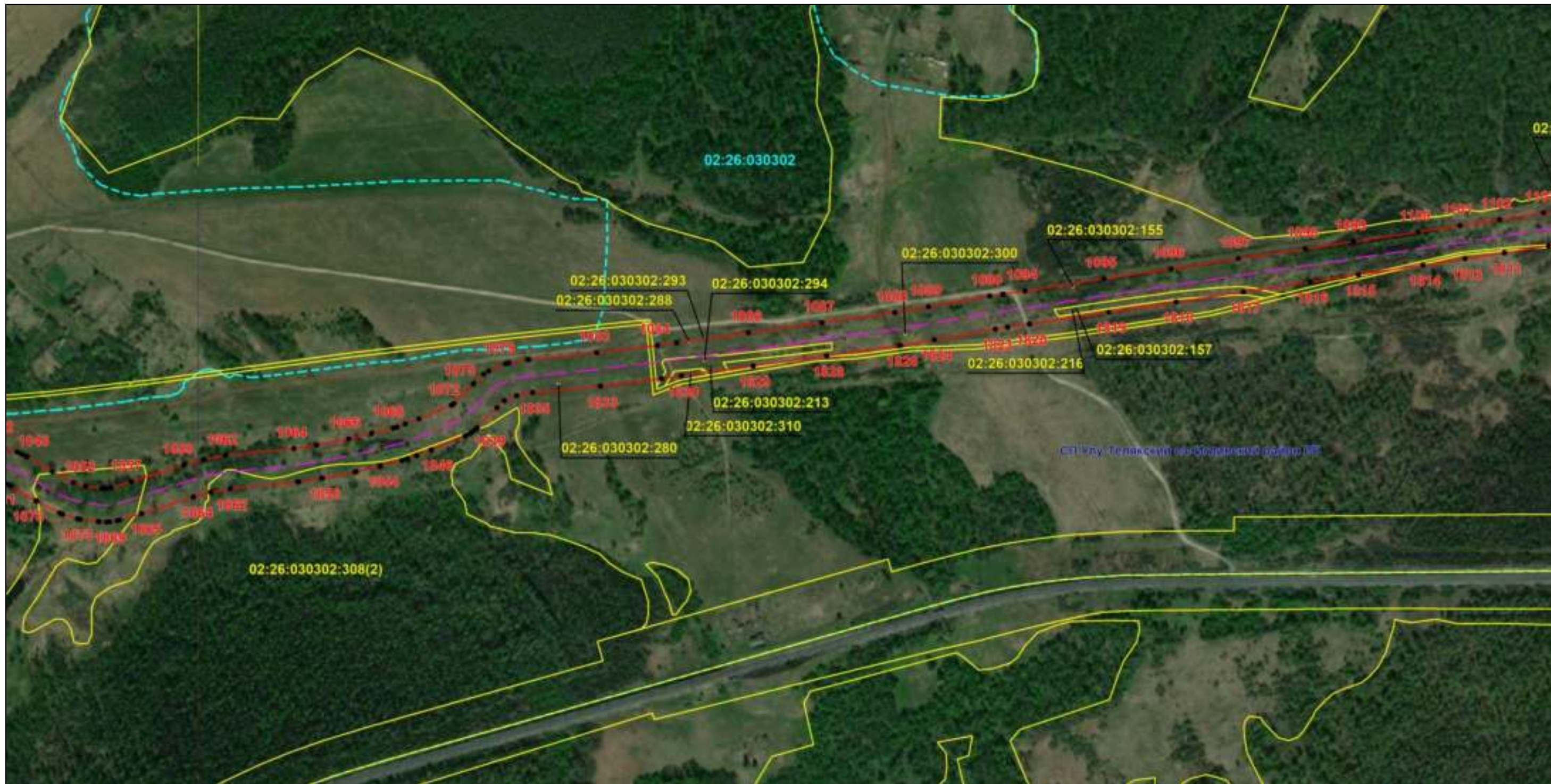

Масштаб 1:6000

Используемые условные знаки и обозначения: приведены на отдельной странице в конце раздела.

Подпись *Назаров Д. А.* Дата 20 мая 2024 г.

Место для оттиска печати (при наличии) лица, составившего описание местоположения границ объекта



ОПИСАНИЕ МЕСТОПОЛОЖЕНИЯ ГРАНИЦ

Публичный сервитут для использования земель и земельных участков в целях эксплуатации магистрального нефтепродуктопровода федерального значения "Сооружение - производственно-технологический комплекс-магистральный нефтепродуктопровод "Уфа-Петропавловск""
(наименование объекта, местоположение границ которого описано)

Схема расположения границ публичного сервитута

Выносной лист №23



Масштаб 1:6000

Используемые условные знаки и обозначения: приведены на отдельной странице в конце раздела.

Подпись Назаров Д. А. Дата 20 мая 2024 г.

Место для оттиска печати (при наличии) лица, составившего описание местоположения границ объекта



ОПИСАНИЕ МЕСТОПОЛОЖЕНИЯ ГРАНИЦ

Публичный сервитут для использования земель и земельных участков в целях эксплуатации магистрального нефтепродуктопровода федерального значения "Сооружение - производственно-технологический комплекс-магистральный нефтепродуктопровод "Уфа-Петропавловск""
(наименование объекта, местоположение границ которого описано)

Схема расположения границ публичного сервитута

Выносной лист №24

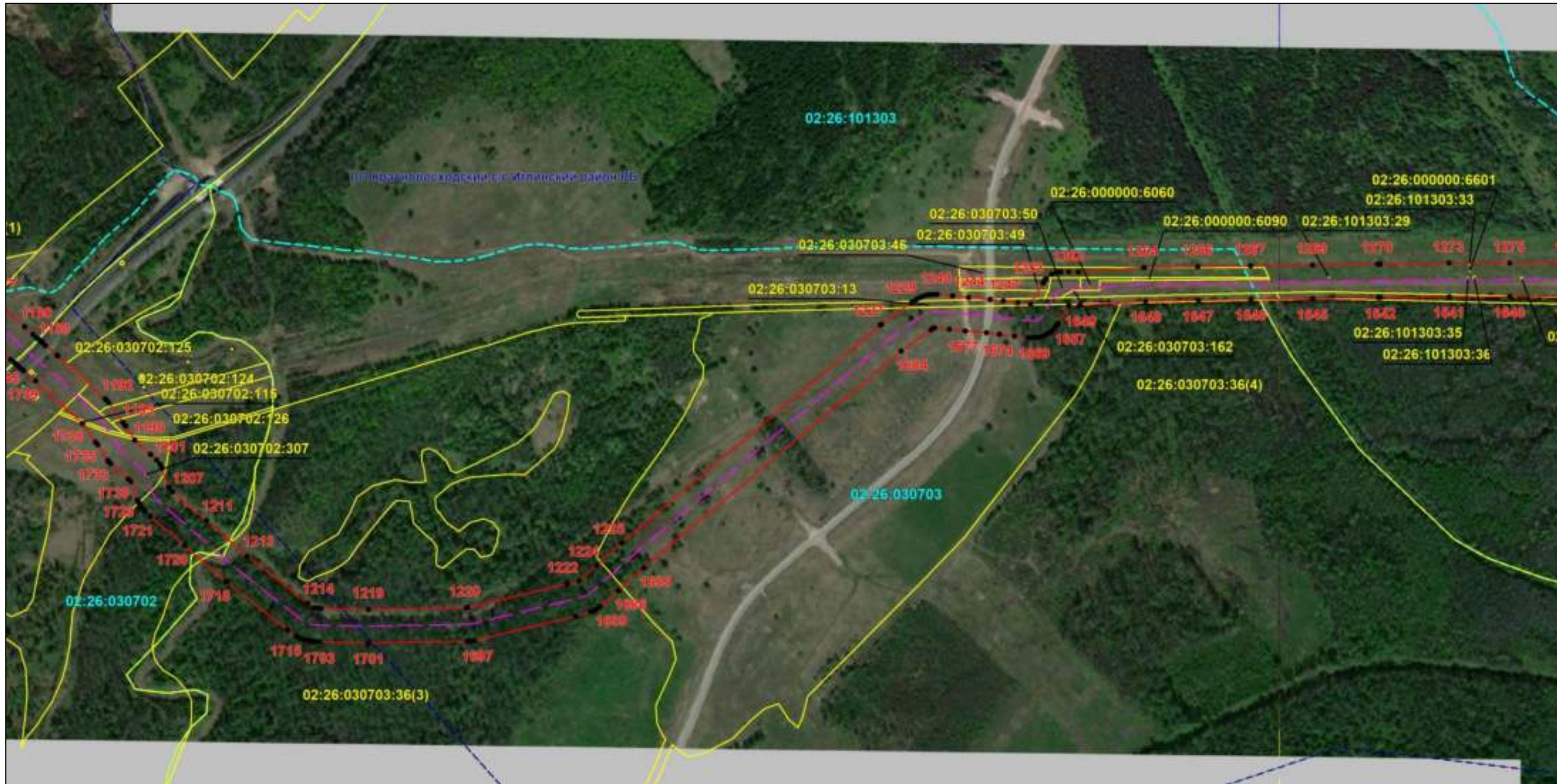

Масштаб 1:6000

Используемые условные знаки и обозначения: приведены на отдельной странице в конце раздела.

Подпись Назаров Д. А. Дата 20 мая 2024 г.

Место для оттиска печати (при наличии) лица, составившего описание местоположения границ объекта



ОПИСАНИЕ МЕСТОПОЛОЖЕНИЯ ГРАНИЦ

Публичный сервитут для использования земель и земельных участков в целях эксплуатации магистрального нефтепродуктопровода федерального значения "Сооружение - производственно-технологический комплекс-магистральный нефтепродуктопровод "Уфа-Петропавловск""
(наименование объекта, местоположение границ которого описано)

Схема расположения границ публичного сервитута

Выносной лист №25



Масштаб 1:6000

Используемые условные знаки и обозначения: приведены на отдельной странице в конце раздела.

Подпись *Назаров Д. А.* Дата 20 мая 2024 г.

Место для отрисовки печати (при наличии) лица, составившего описание местоположения границ объекта



ОПИСАНИЕ МЕСТОПОЛОЖЕНИЯ ГРАНИЦ

Публичный сервитут для использования земель и земельных участков в целях эксплуатации магистрального нефтепродуктопровода федерального значения "Сооружение - производственно-технологический комплекс-магистральный нефтепродуктопровод "Уфа-Петропавловск"
(наименование объекта, местоположение границ которого описано)

Схема расположения границ публичного сервитута

Выносной лист №26



Масштаб 1:6000

Используемые условные знаки и обозначения: приведены на отдельной странице в конце раздела.

Подпись *Назаров Д. А.* Дата 20 мая 2024 г.

Место для отрисовки печати (при наличии) лица, составившего описание местоположения границ объекта



ОПИСАНИЕ МЕСТОПОЛОЖЕНИЯ ГРАНИЦ

Публичный сервитут для использования земель и земельных участков в целях эксплуатации магистрального нефтепродуктопровода федерального значения "Сооружение - производственно-технологический комплекс-магистральный нефтепродуктопровод "Уфа-Петропавловск""
(наименование объекта, местоположение границ которого описано)

Схема расположения границ публичного сервитута

Выносной лист №27



Масштаб 1:6000

Используемые условные знаки и обозначения: приведены на отдельной странице в конце раздела.

Подпись *Назаров Д. А.* Дата 20 мая 2024 г.

Место для оттиска печати (при наличии) лица, составившего описание местоположения границ объекта



ОПИСАНИЕ МЕСТОПОЛОЖЕНИЯ ГРАНИЦ

Публичный сервитут для использования земель и земельных участков в целях эксплуатации магистрального нефтепродуктопровода федерального значения "Сооружение - производственно-технологический комплекс-магистральный нефтепродуктопровод "Уфа-Петропавловск""
(наименование объекта, местоположение границ которого описано)

Схема расположения границ публичного сервитута

Выносной лист №28

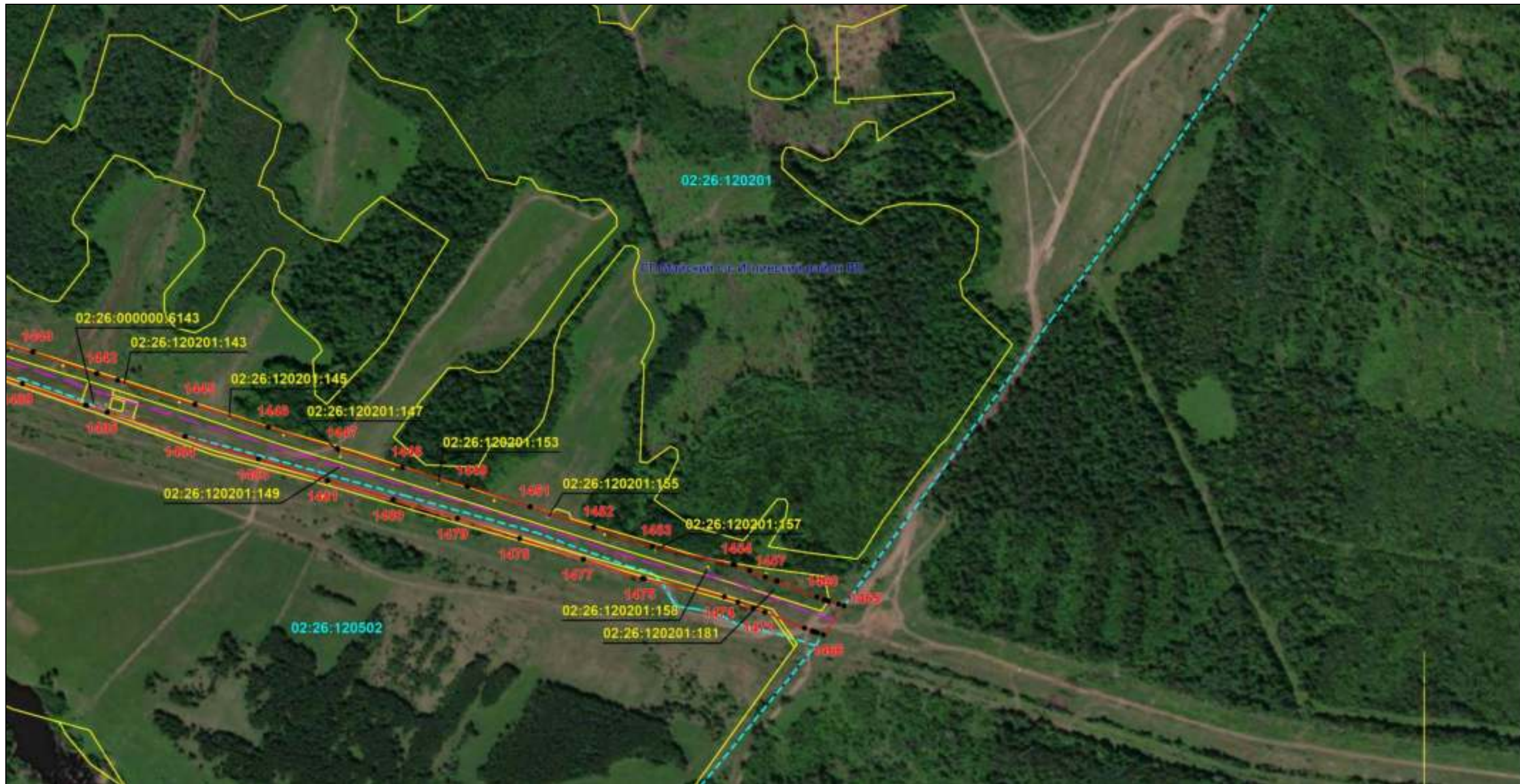

Масштаб 1:6000

Используемые условные знаки и обозначения: приведены на отдельной странице в конце раздела.

Подпись Назаров Д. А. Дата 20 мая 2024 г.

Место для оттиска печати (при наличии) лица, составившего описание местоположения границ объекта



ОПИСАНИЕ МЕСТОПОЛОЖЕНИЯ ГРАНИЦ
Публичный сервитут для использования земель и земельных участков в целях эксплуатации магистрального нефтепродуктопровода федерального значения "Сооружение - производственно-технологический комплекс-магистральный нефтепродуктопровод "Уфа-Петропавловск"
(наименование объекта, местоположение границ которого описано)

Схема расположения границ публичного сервитута

Выносной лист №29

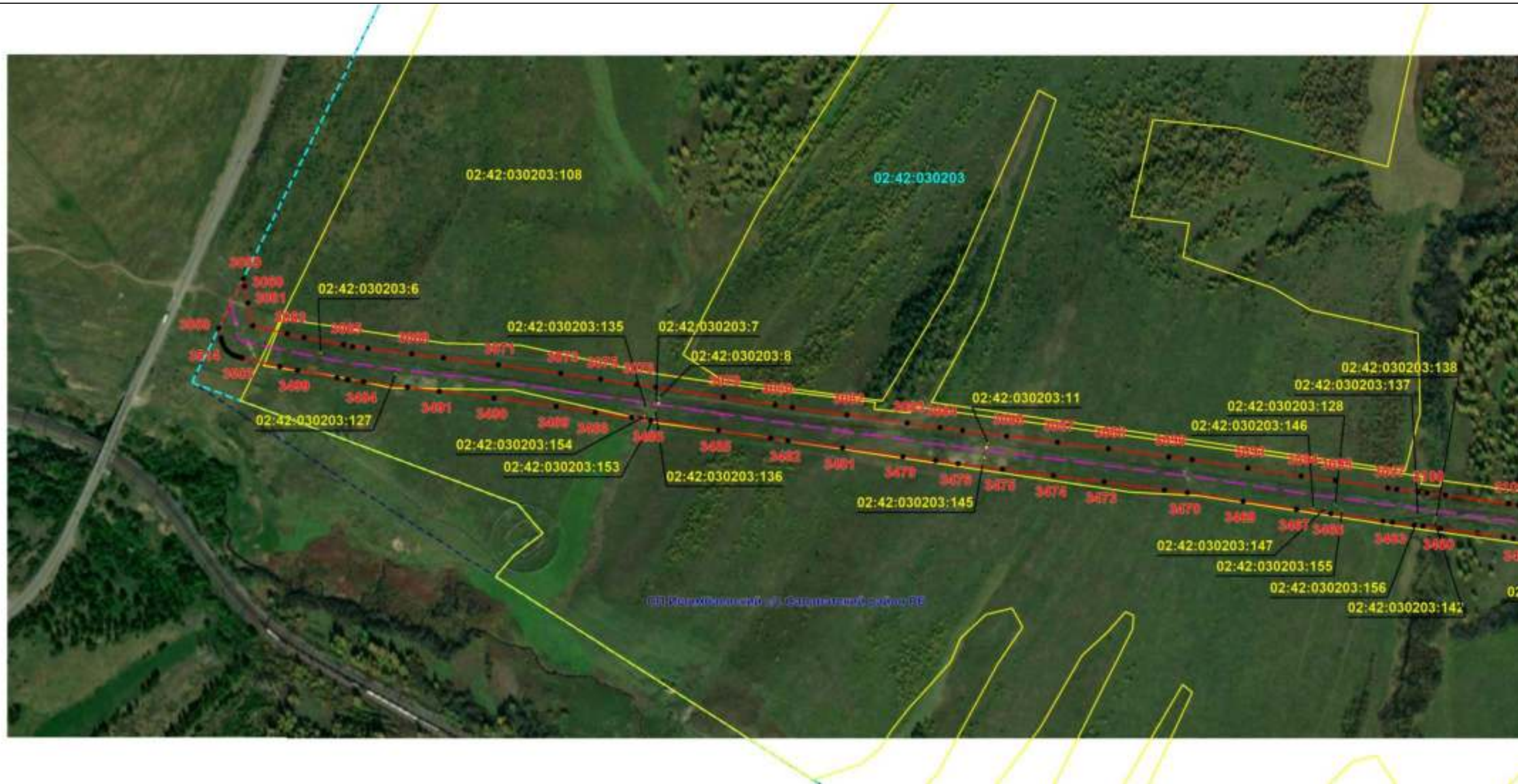

Масштаб 1:6000

Используемые условные знаки и обозначения: приведены на отдельной странице в конце раздела.

Подпись *Назаров Д. А.* Дата 20 мая 2024 г.

Место для отрисовки печати (при наличии) лица, составившего описание местоположения границ объекта



ОПИСАНИЕ МЕСТОПОЛОЖЕНИЯ ГРАНИЦ

Публичный сервитут для использования земель и земельных участков в целях эксплуатации магистрального нефтепродуктопровода федерального значения "Сооружение - производственно-технологический комплекс-магистральный нефтепродуктопровод "Уфа-Петропавловск""
(наименование объекта, местоположение границ которого описано)

Схема расположения границ публичного сервитута

Выносной лист №30

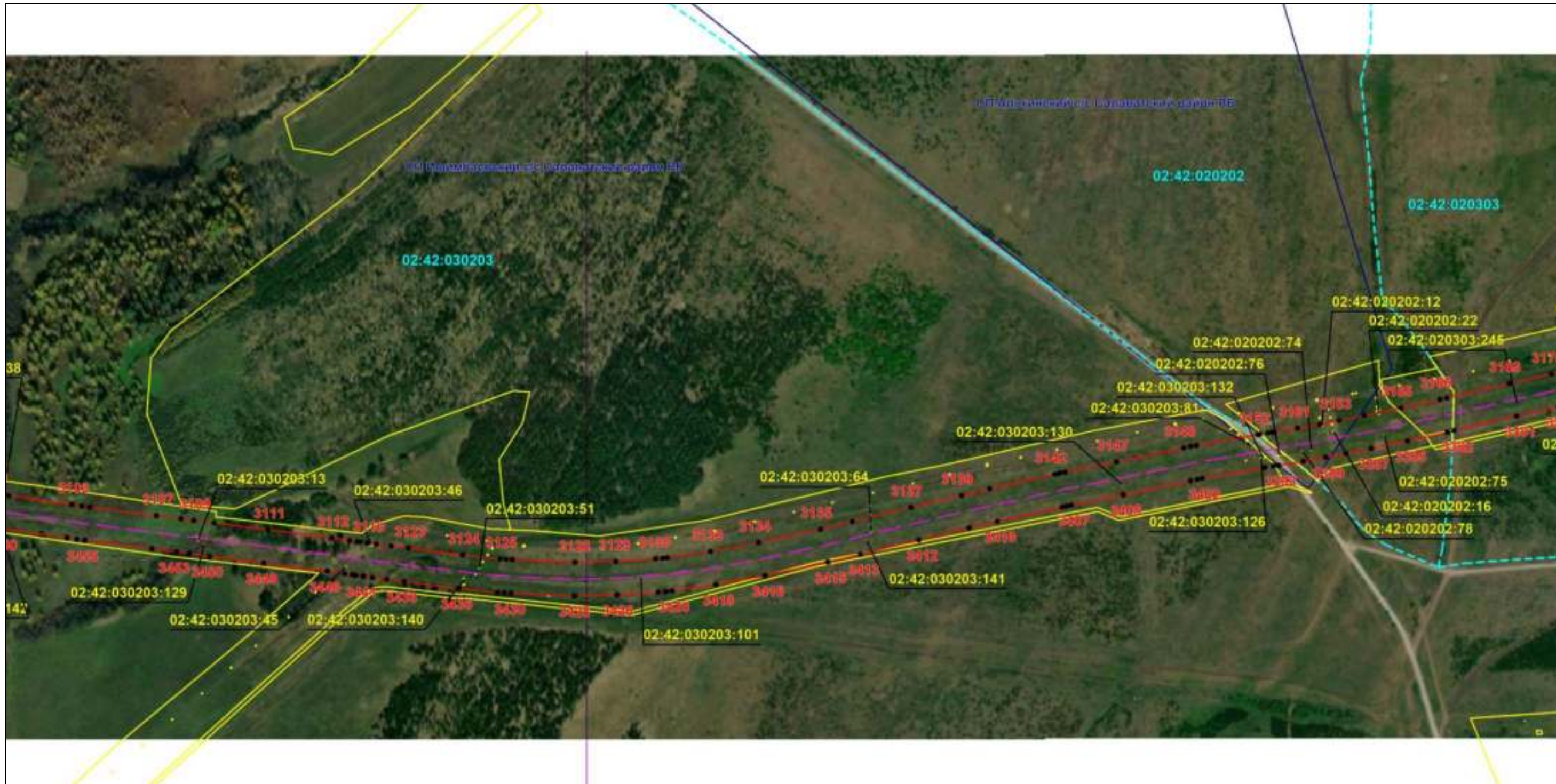

Масштаб 1:6000

Используемые условные знаки и обозначения: приведены на отдельной странице в конце раздела.

Подпись *Назаров Д. А.* Дата 20 мая 2024 г.

Место для оттиска печати (при наличии) лица, составившего описание местоположения границ объекта



ОПИСАНИЕ МЕСТОПОЛОЖЕНИЯ ГРАНИЦ

Публичный сервитут для использования земель и земельных участков в целях эксплуатации магистрального нефтепродуктопровода федерального значения "Сооружение - производственно-технологический комплекс-магистральный нефтепродуктопровод "Уфа-Петропавловск"
(наименование объекта, местоположение границ которого описано)

Схема расположения границ публичного сервитута

Выносной лист №33



Масштаб 1:6000

Используемые условные знаки и обозначения: приведены на отдельной странице в конце раздела.

Подпись *Назаров Д. А.* Дата 20 мая 2024 г.

Место для оттиска печати (при наличии) лица, составившего описание местоположения границ объекта



ОПИСАНИЕ МЕСТОПОЛОЖЕНИЯ ГРАНИЦ

Публичный сервитут для использования земель и земельных участков в целях эксплуатации магистрального нефтепродуктопровода федерального значения "Сооружение - производственно-технологический комплекс-магистральный нефтепродуктопровод "Уфа-Петропавловск""
(наименование объекта, местоположение границ которого описано)

Схема расположения границ публичного сервитута

Выносной лист №34

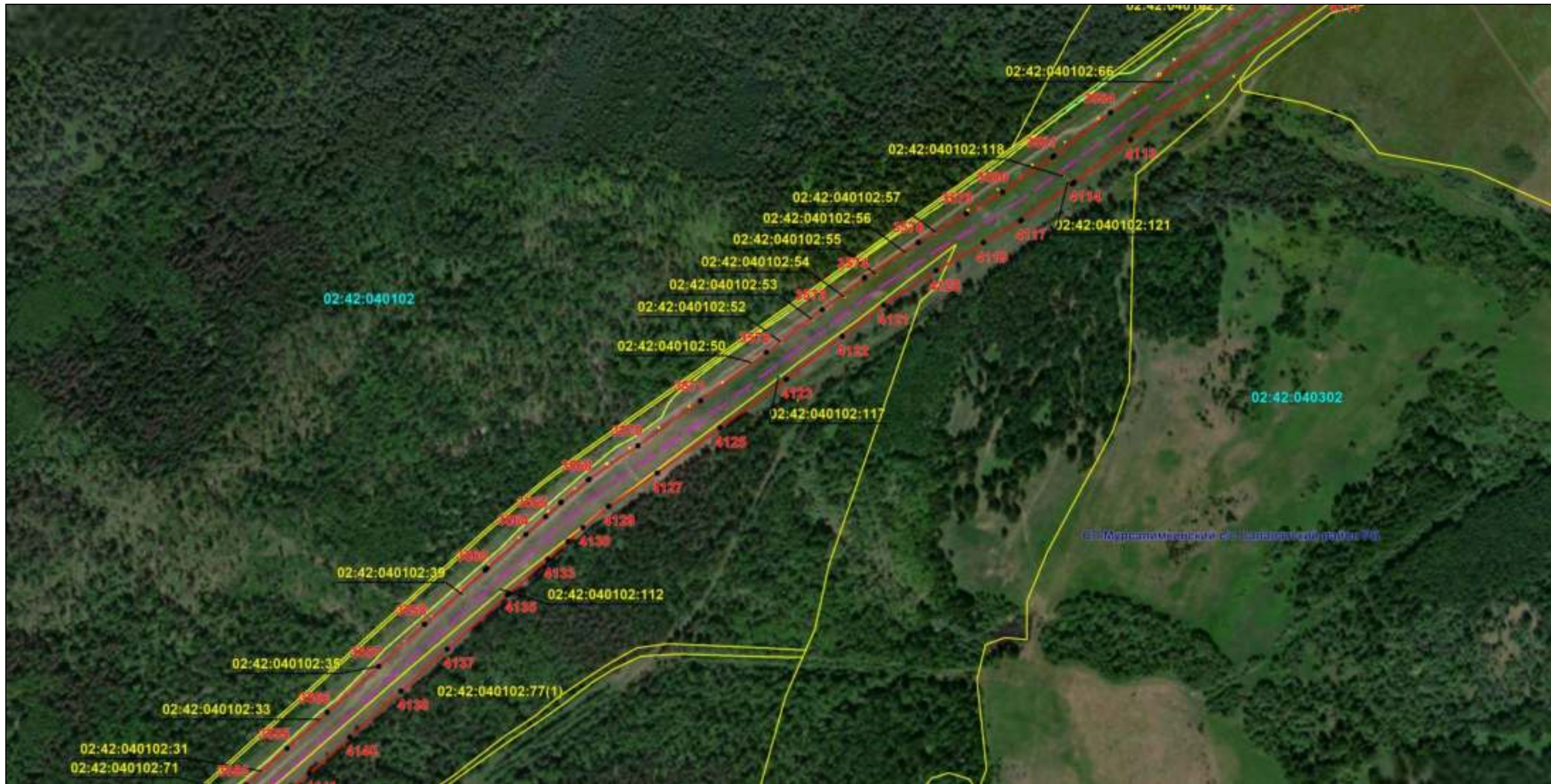

Масштаб 1:6000

Используемые условные знаки и обозначения: приведены на отдельной странице в конце раздела.

Подпись  Назаров Д. А. Дата 20 мая 2024 г.

Место для оттиска печати (при наличии) лица, составившего описание местоположения границ объекта



ОПИСАНИЕ МЕСТОПОЛОЖЕНИЯ ГРАНИЦ

Публичный сервитут для использования земель и земельных участков в целях эксплуатации магистрального нефтепродуктопровода федерального значения "Сооружение - производственно-технологический комплекс-магистральный нефтепродуктопровод "Уфа-Петропавловск"
(наименование объекта, местоположение границ которого описано)

Схема расположения границ публичного сервитута

Выносной лист №35

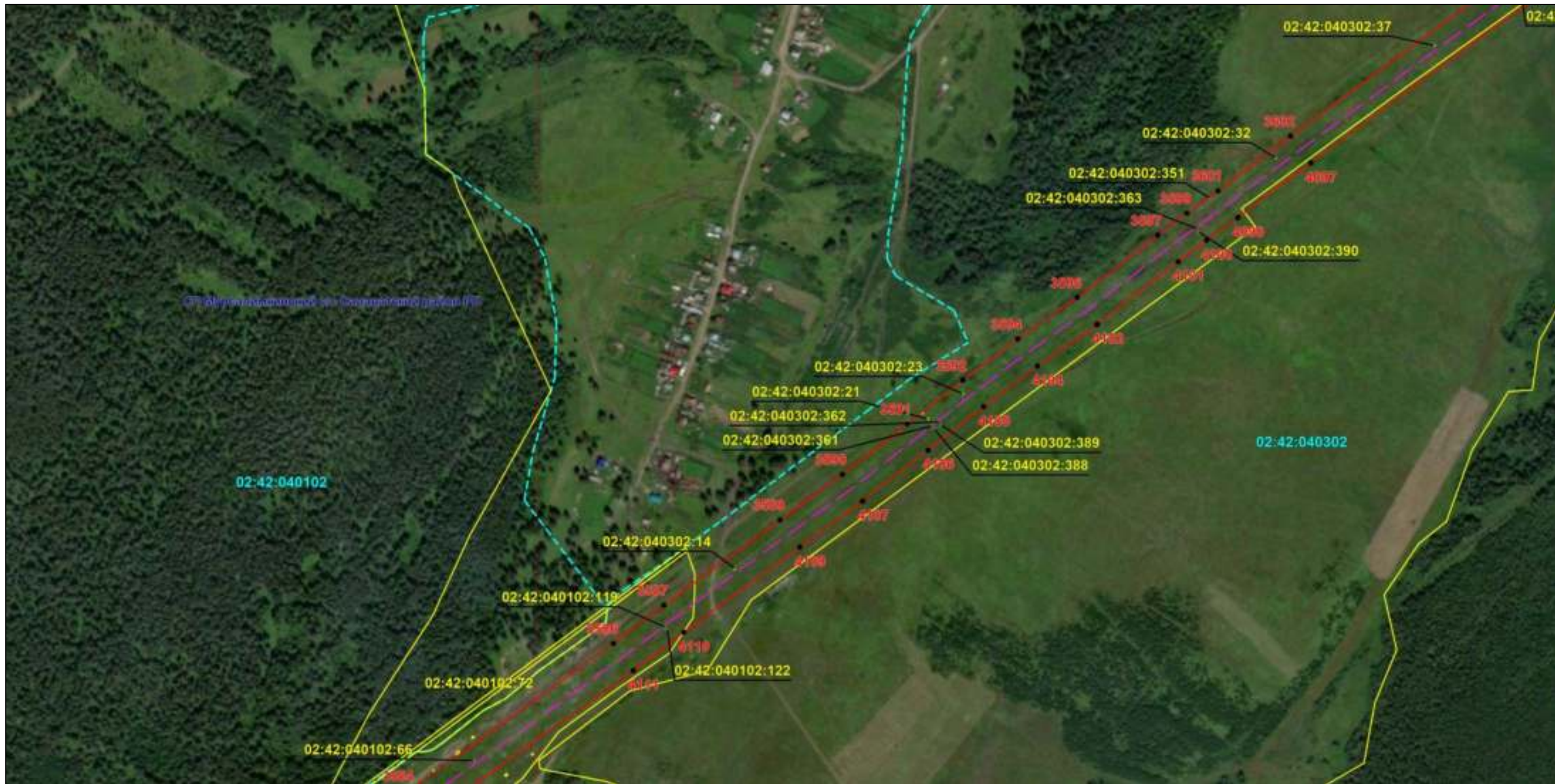

Масштаб 1:6000

Используемые условные знаки и обозначения: приведены на отдельной странице в конце раздела.

Подпись *Назаров Д. А.* Дата 20 мая 2024 г.

Место для оттиска печати (при наличии) лица, составившего описание местоположения границ объекта



ОПИСАНИЕ МЕСТОПОЛОЖЕНИЯ ГРАНИЦ

Публичный сервитут для использования земель и земельных участков в целях эксплуатации магистрального нефтепродуктопровода федерального значения "Сооружение - производственно-технологический комплекс-магистральный нефтепродуктопровод "Уфа-Петропавловск""
(наименование объекта, местоположение границ которого описано)

Схема расположения границ публичного сервитута

Выносной лист №36

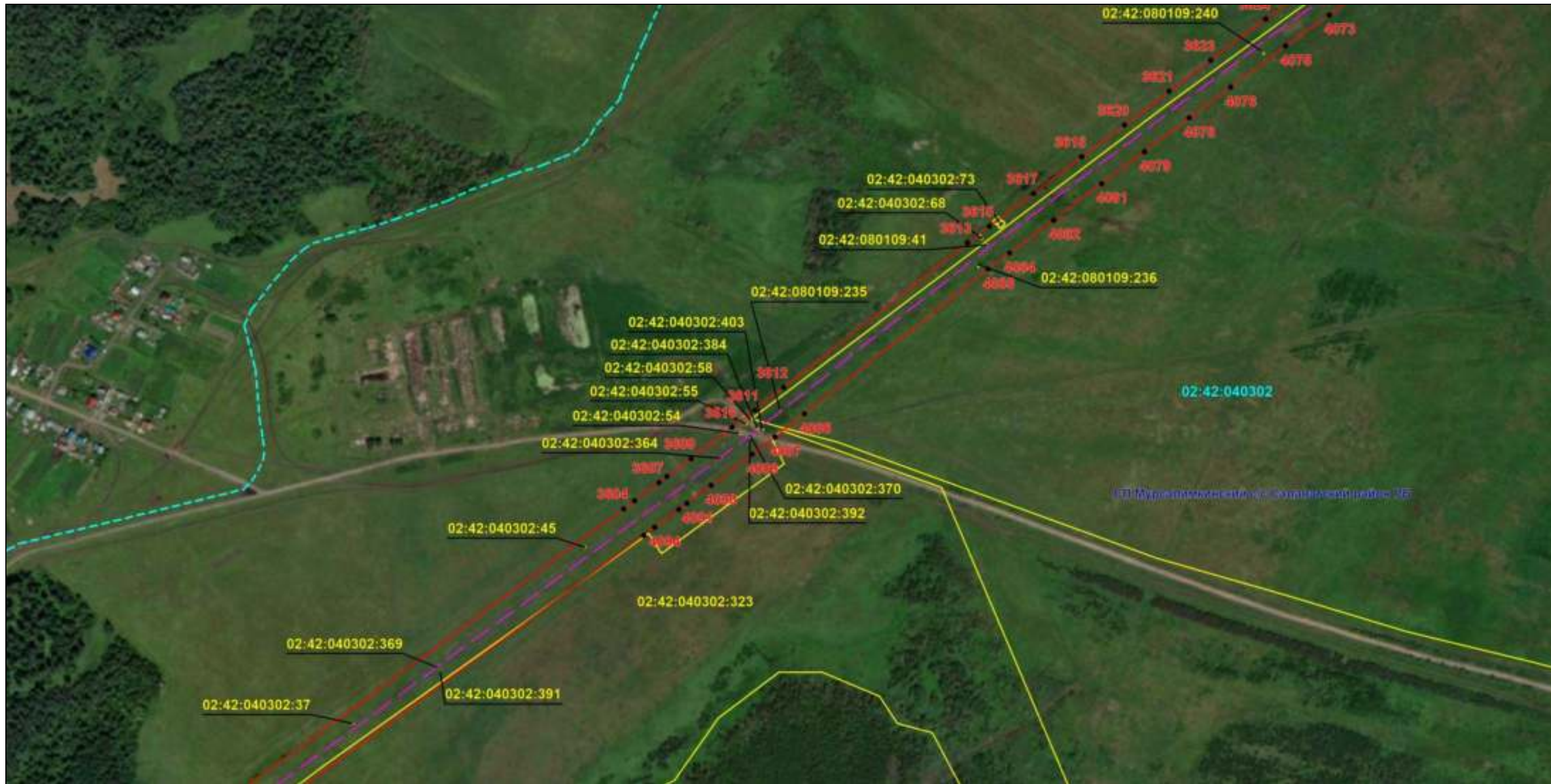

Масштаб 1:6000

Используемые условные знаки и обозначения: приведены на отдельной странице в конце раздела.

Подпись Назаров Д. А. Дата 20 мая 2024 г.

Место для оттиска печати (при наличии) лица, составившего описание местоположения границ объекта



ОПИСАНИЕ МЕСТОПОЛОЖЕНИЯ ГРАНИЦ

Публичный сервитут для использования земель и земельных участков в целях эксплуатации магистрального нефтепродуктопровода федерального значения "Сооружение - производственно-технологический комплекс-магистральный нефтепродуктопровод "Уфа-Петропавловск""
(наименование объекта, местоположение границ которого описано)

Схема расположения границ публичного сервитута

Выносной лист №37



Масштаб 1:6000

Используемые условные знаки и обозначения: приведены на отдельной странице в конце раздела.

Подпись *Назаров Д. А.* Дата 20 мая 2024 г.

Место для оттиска печати (при наличии) лица, составившего описание местоположения границ объекта



ОПИСАНИЕ МЕСТОПОЛОЖЕНИЯ ГРАНИЦ

Публичный сервитут для использования земель и земельных участков в целях эксплуатации магистрального нефтепродуктопровода федерального значения "Сооружение - производственно-технологический комплекс-магистральный нефтепродуктопровод "Уфа-Петропавловск"
(наименование объекта, местоположение границ которого описано)

Схема расположения границ публичного сервитута

Выносной лист №38



Масштаб 1:6000

Используемые условные знаки и обозначения: приведены на отдельной странице в конце раздела.

Подпись *Назаров Д. А.* Дата 20 мая 2024 г.

Место для оттиска печати (при наличии) лица, составившего описание местоположения границ объекта



ОПИСАНИЕ МЕСТОПОЛОЖЕНИЯ ГРАНИЦ

Публичный сервитут для использования земель и земельных участков в целях эксплуатации магистрального нефтепродуктопровода федерального значения "Сооружение - производственно-технологический комплекс-магистральный нефтепродуктопровод "Уфа-Петропавловск""
(наименование объекта, местоположение границ которого описано)

Схема расположения границ публичного сервитута

Выносной лист №39

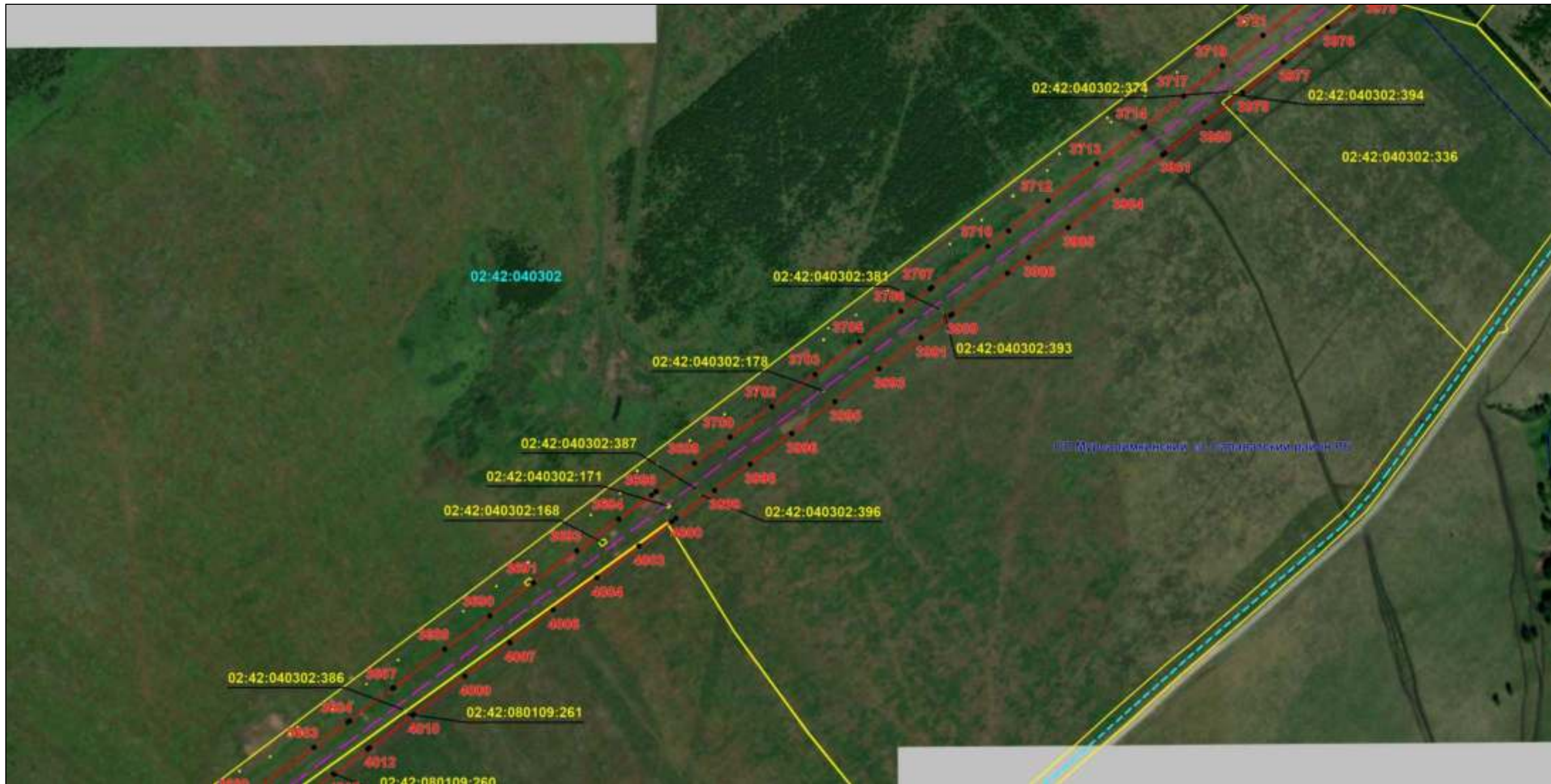

Масштаб 1:6000

Используемые условные знаки и обозначения: приведены на отдельной странице в конце раздела.

Подпись *Назаров Д. А.* Дата 20 мая 2024 г.

Место для оттиска печати (при наличии) лица, составившего описание местоположения границ объекта



ОПИСАНИЕ МЕСТОПОЛОЖЕНИЯ ГРАНИЦ

Публичный сервитут для использования земель и земельных участков в целях эксплуатации магистрального нефтепродуктопровода федерального значения "Сооружение - производственно-технологический комплекс-магистральный нефтепродуктопровод "Уфа-Петропавловск"
(наименование объекта, местоположение границ которого описано)

Схема расположения границ публичного сервитута

Выносной лист №40

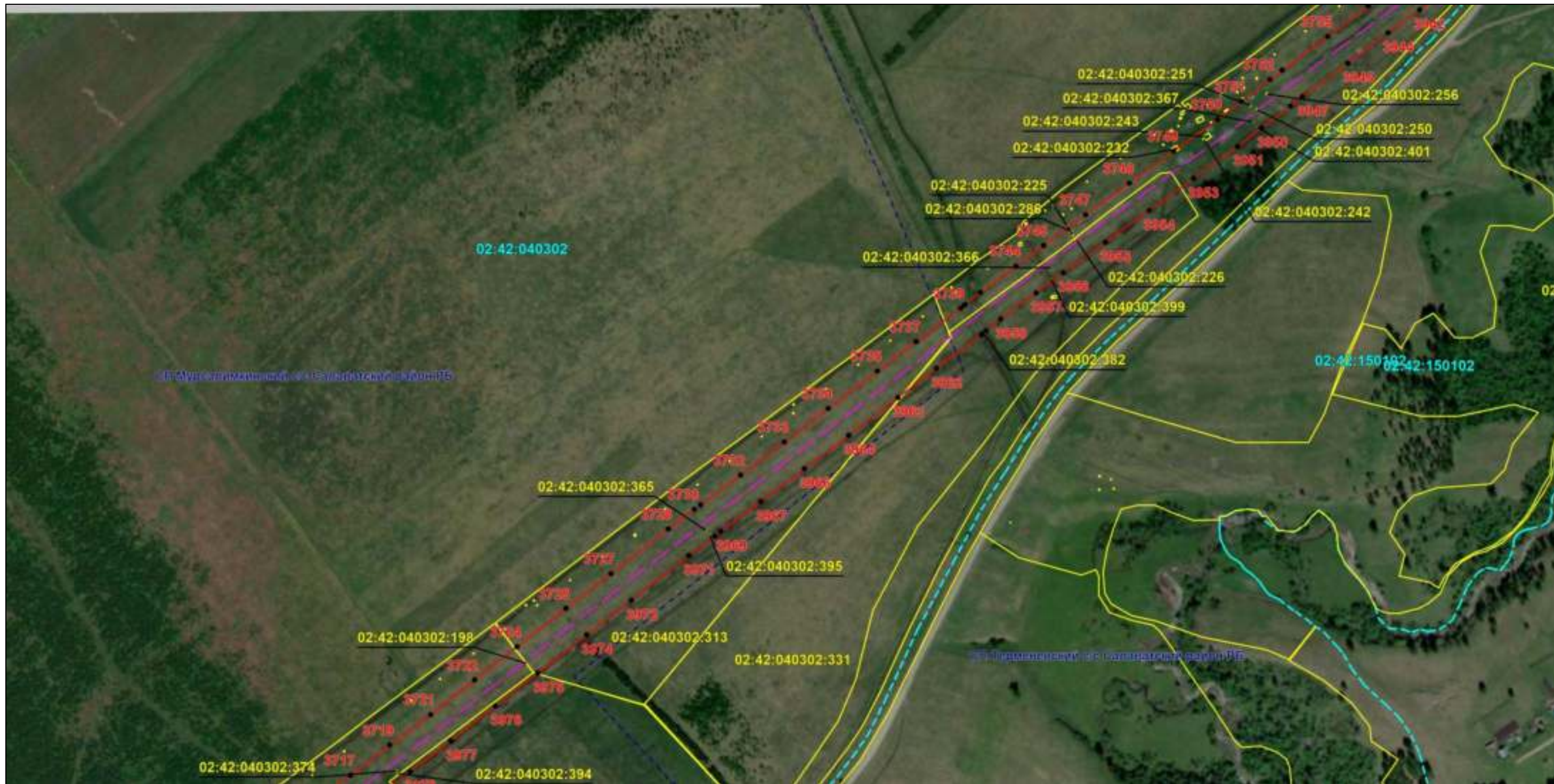

Масштаб 1:6000

Используемые условные знаки и обозначения: приведены на отдельной странице в конце раздела.

Подпись *Назаров Д. А.* Дата 20 мая 2024 г.

Место для оттиска печати (при наличии) лица, составившего описание местоположения границ объекта



ОПИСАНИЕ МЕСТОПОЛОЖЕНИЯ ГРАНИЦ

Публичный сервитут для использования земель и земельных участков в целях эксплуатации магистрального нефтепродуктопровода федерального значения "Сооружение - производственно-технологический комплекс-магистральный нефтепродуктопровод "Уфа-Петропавловск""
(наименование объекта, местоположение границ которого описано)

Схема расположения границ публичного сервитута

Выносной лист №41

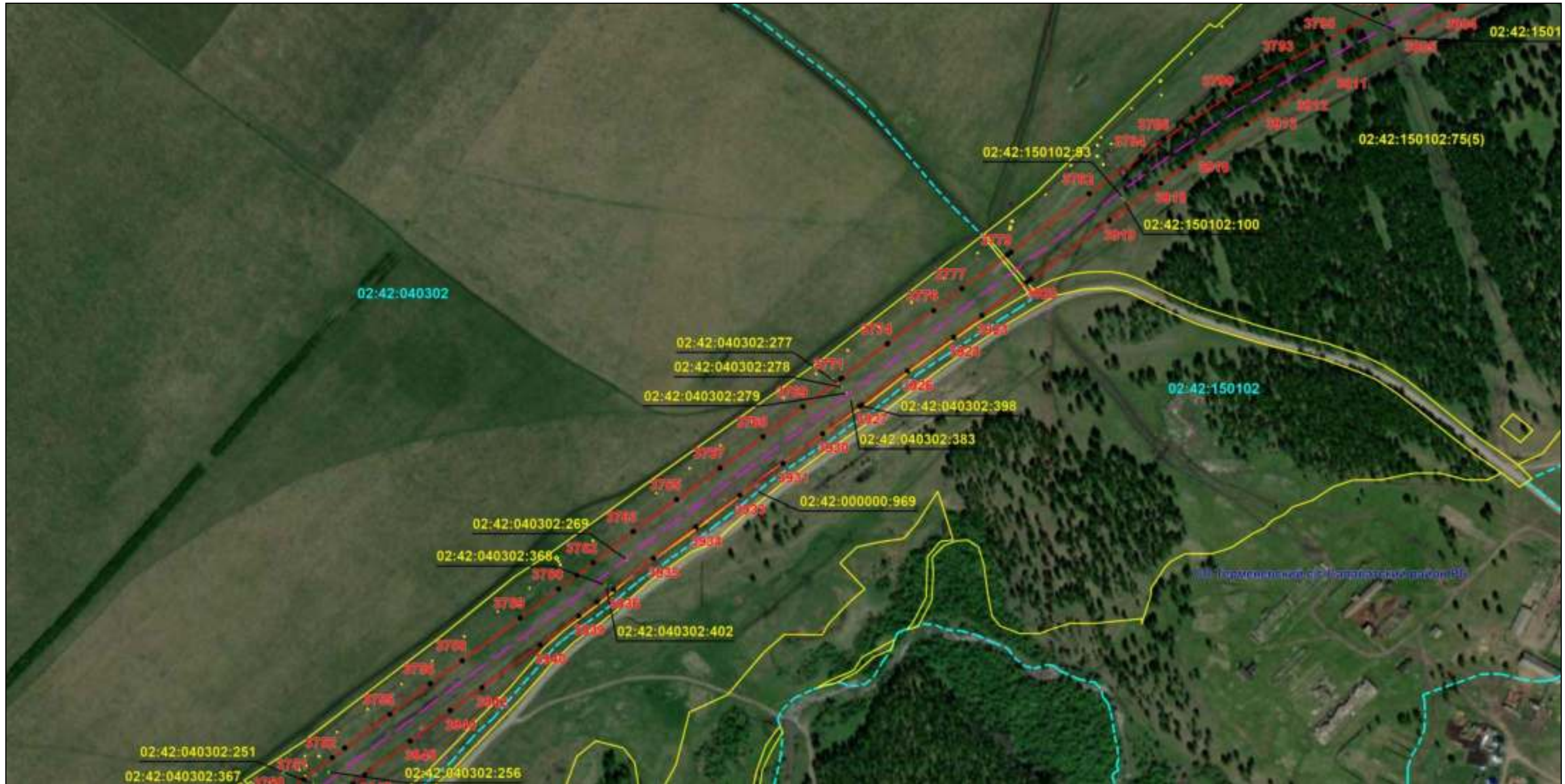

Масштаб 1:6000

Используемые условные знаки и обозначения: приведены на отдельной странице в конце раздела.

Подпись *Назаров Д. А.* Дата 20 мая 2024 г.

Место для оттиска печати (при наличии) лица, составившего описание местоположения границ объекта



ОПИСАНИЕ МЕСТОПОЛОЖЕНИЯ ГРАНИЦ

Публичный сервитут для использования земель и земельных участков в целях эксплуатации магистрального нефтепродуктопровода федерального значения "Сооружение - производственно-технологический комплекс-магистральный нефтепродуктопровод "Уфа-Петропавловск"
(наименование объекта, местоположение границ которого описано)

Схема расположения границ публичного сервитута

Выносной лист №42



Масштаб 1:6000

Используемые условные знаки и обозначения: приведены на отдельной странице в конце раздела.

Подпись *Назаров Д. А.* Дата 20 мая 2024 г.

Место для оттиска печати (при наличии) лица, составившего описание местоположения границ объекта



ОПИСАНИЕ МЕСТОПОЛОЖЕНИЯ ГРАНИЦ

Публичный сервитут для использования земель и земельных участков в целях эксплуатации магистрального нефтепродуктопровода федерального значения "Сооружение - производственно-технологический комплекс-магистральный нефтепродуктопровод "Уфа-Петропавловск""
(наименование объекта, местоположение границ которого описано)

Схема расположения границ публичного сервитута

Выносной лист №43

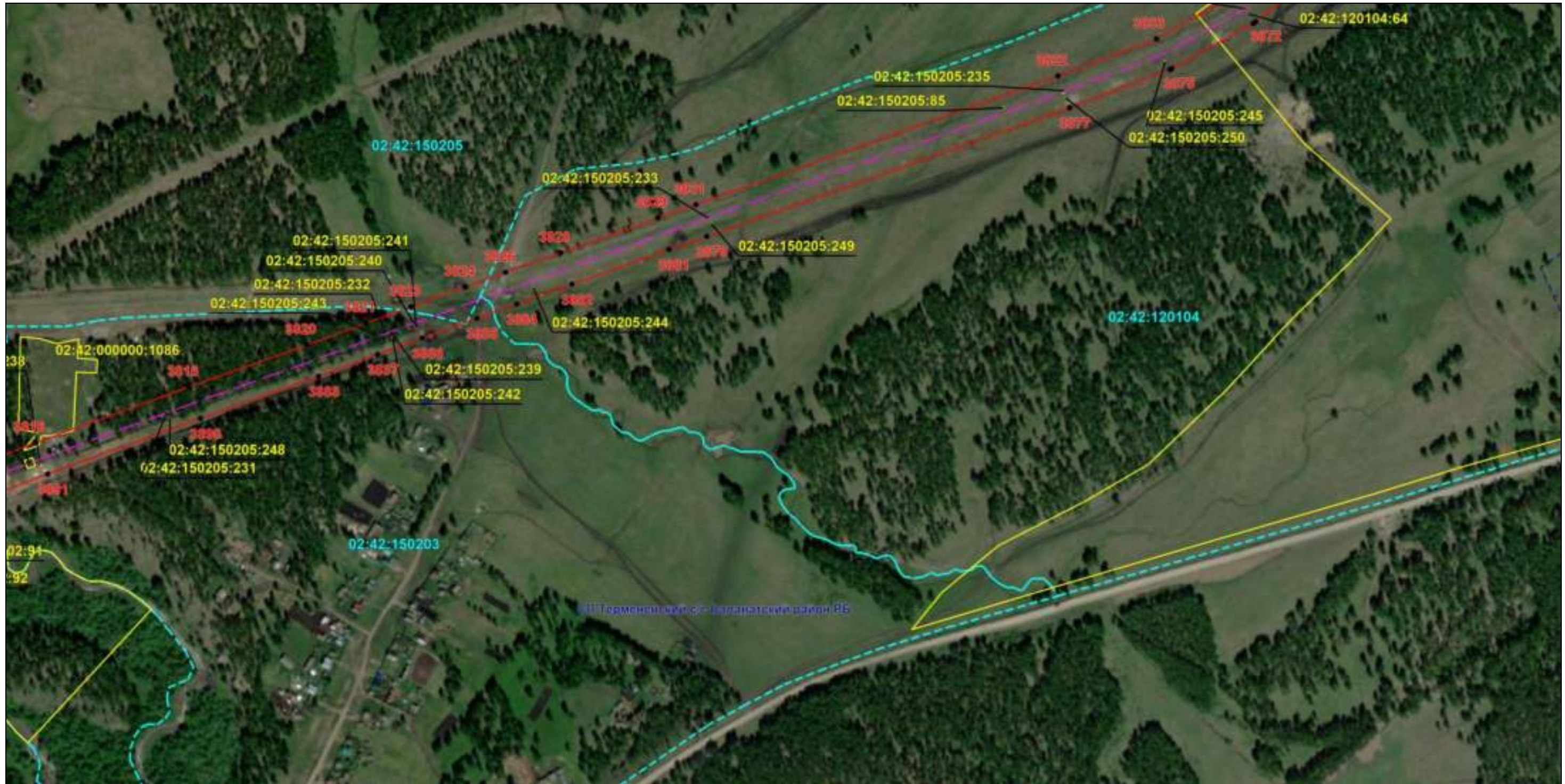

Масштаб 1:6000

Используемые условные знаки и обозначения: приведены на отдельной странице в конце раздела.

Подпись Назаров Д. А. Дата 20 мая 2024 г.

Место для оттиска печати (при наличии) лица, составившего описание местоположения границ объекта



ОПИСАНИЕ МЕСТОПОЛОЖЕНИЯ ГРАНИЦ

Публичный сервитут для использования земель и земельных участков в целях эксплуатации магистрального нефтепродуктопровода федерального значения "Сооружение - производственно-технологический комплекс-магистральный нефтепродуктопровод "Уфа-Петропавловск""
(наименование объекта, местоположение границ которого описано)

Схема расположения границ публичного сервитута

Выносной лист №44

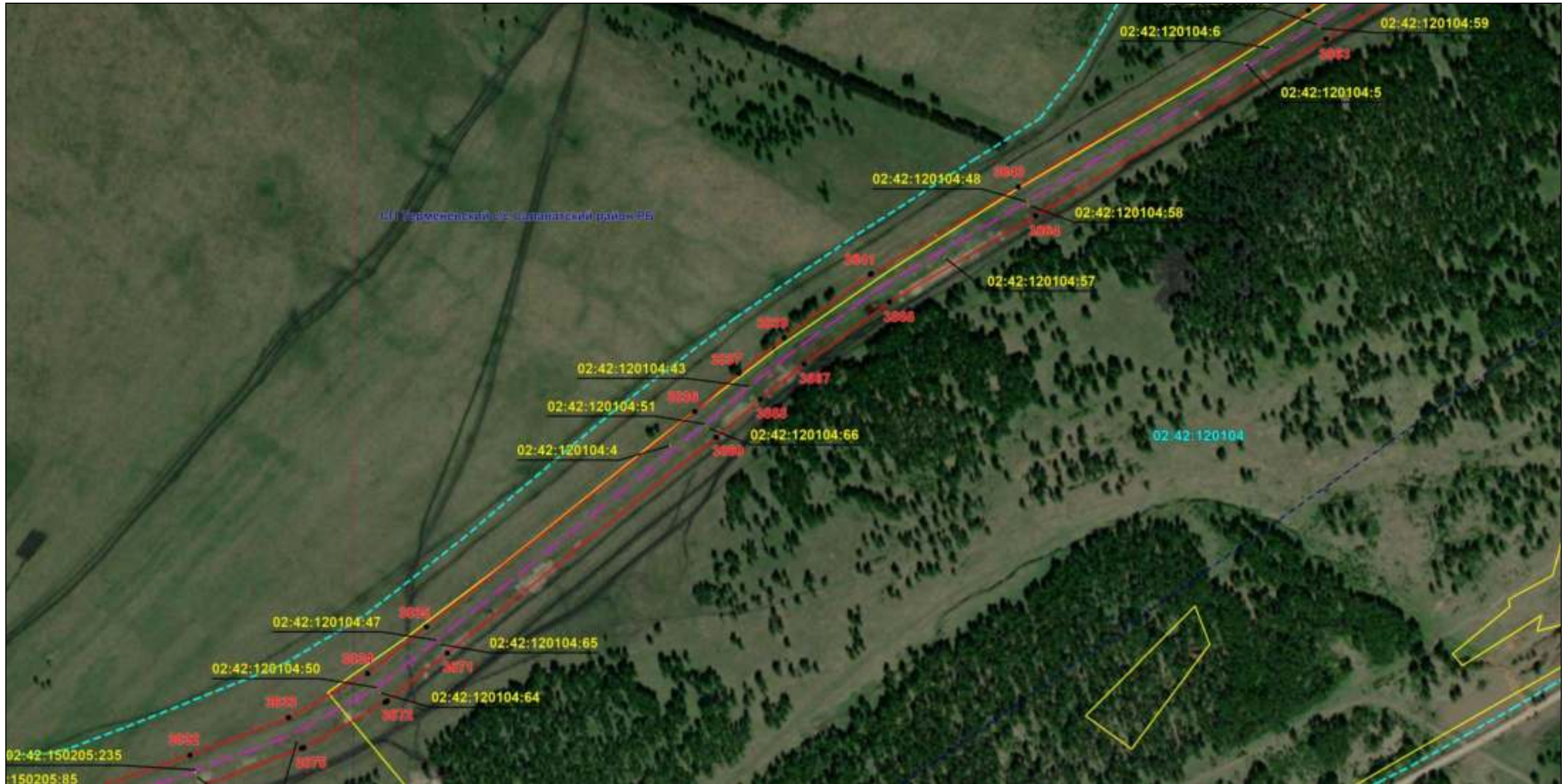

Масштаб 1:6000

Используемые условные знаки и обозначения: приведены на отдельной странице в конце раздела.

Подпись *Назаров Д. А.* Дата 20 мая 2024 г.

Место для оттиска печати (при наличии) лица, составившего описание местоположения границ объекта



ОПИСАНИЕ МЕСТОПОЛОЖЕНИЯ ГРАНИЦ

Публичный сервитут для использования земель и земельных участков в целях эксплуатации магистрального нефтепродуктопровода федерального значения "Сооружение - производственно-технологический комплекс-магистральный нефтепродуктопровод "Уфа-Петропавловск"
(наименование объекта, местоположение границ которого описано)

Схема расположения границ публичного сервитута

Выносной лист №45

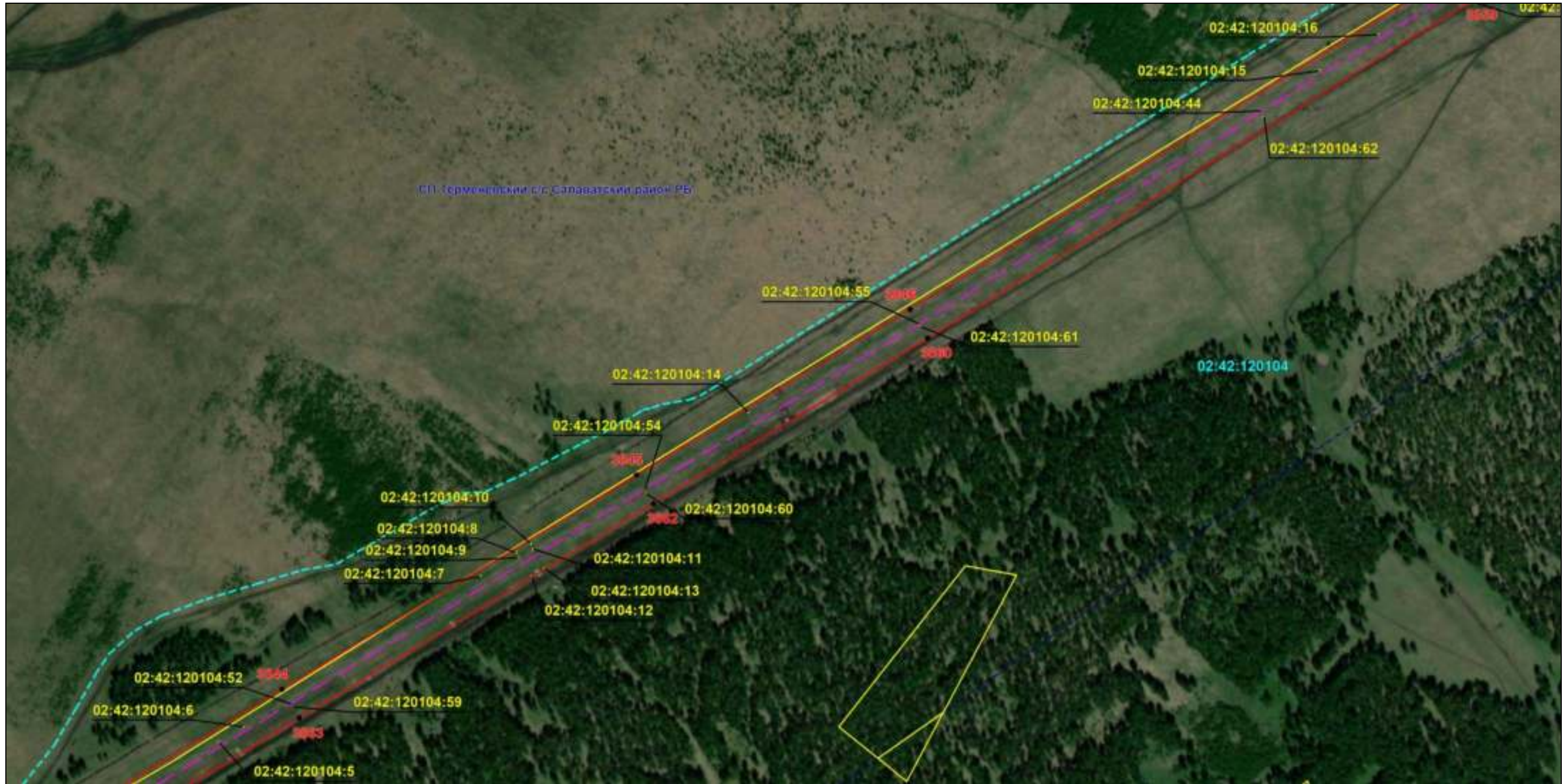

Масштаб 1:6000

Используемые условные знаки и обозначения: приведены на отдельной странице в конце раздела.

Подпись *Назаров Д. А.* Дата 20 мая 2024 г.

Место для оттиска печати (при наличии) лица, составившего описание местоположения границ объекта



ОПИСАНИЕ МЕСТОПОЛОЖЕНИЯ ГРАНИЦ

Публичный сервитут для использования земель и земельных участков в целях эксплуатации магистрального нефтепродуктопровода федерального значения "Сооружение - производственно-технологический комплекс-магистральный нефтепродуктопровод "Уфа-Петропавловск"
(наименование объекта, местоположение границ которого описано)

Схема расположения границ публичного сервитута

Выносной лист №46

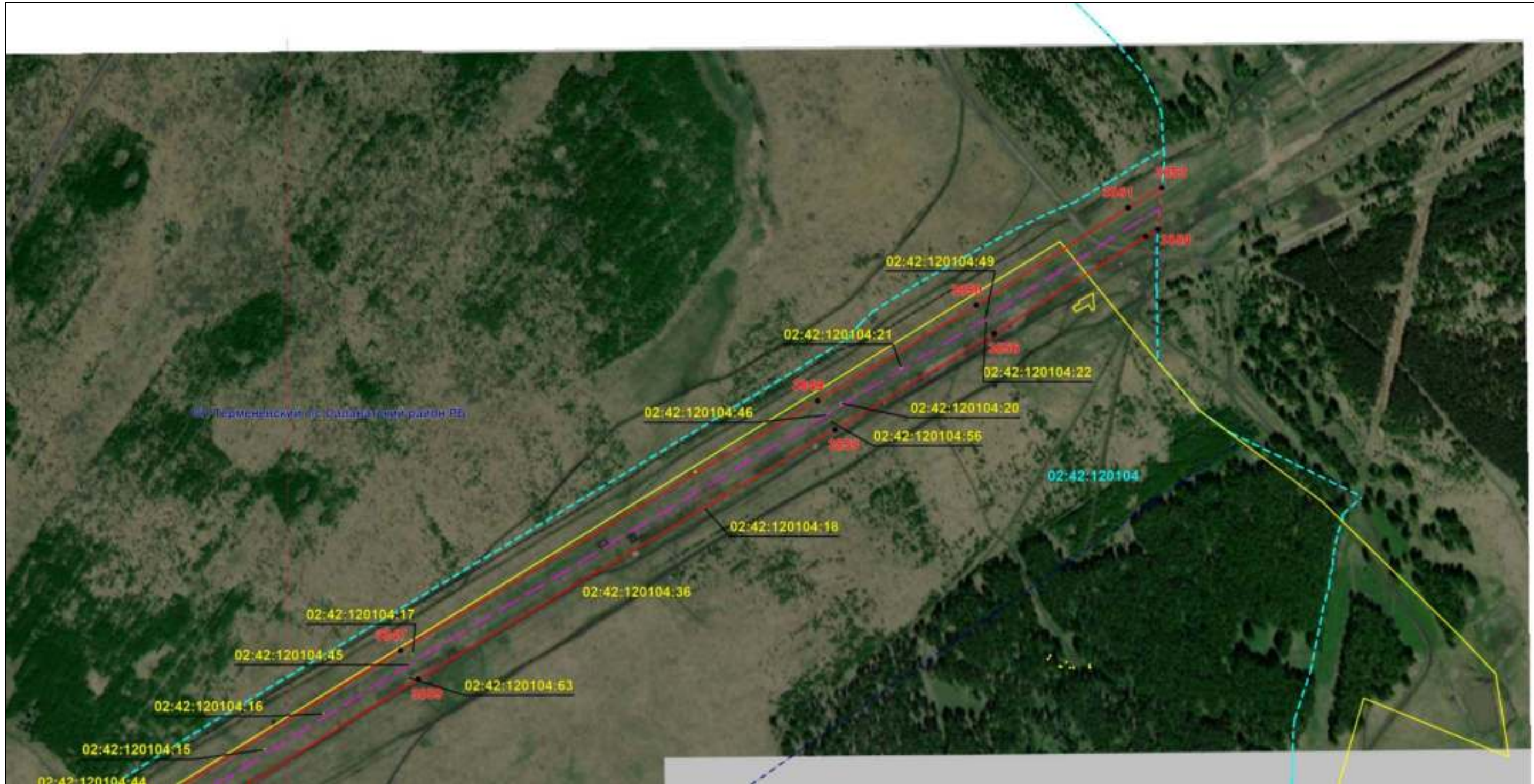

Масштаб 1:6000

Используемые условные знаки и обозначения: приведены на отдельной странице в конце раздела.

Подпись *Назаров Д. А.* Дата 20 мая 2024 г.

Место для оттиска печати (при наличии) лица, составившего описание местоположения границ объекта









ОПИСАНИЕ МЕСТОПОЛОЖЕНИЯ ГРАНИЦ

Публичный сервитут для использования земель и земельных участков в целях эксплуатации магистрального нефтепродуктопровода федерального значения "Сооружение - производственно-технологический комплекс-магистральный нефтепродуктопровод "Уфа-Петропавловск""

(наименование объекта, местоположение границ которого описано)

Схема расположения границ публичного сервитута**Используемые условные знаки и обозначения:**

-  – проектные границы публичного сервитута;
 -  – местоположение инженерного сооружения "Сооружение - производственно-технологический комплекс-магистральный нефтепродуктопровод "Уфа-Петропавловск"", относительно которого устанавливается публичный сервитут;
 -  – граница муниципального образования;
 -  – граница населенного пункта;
 -  – граница земельного участка, сведения о котором содержатся в ЕГРН;
 -  – обозначение характерных точек проектных границ публичного сервитута;
 -  – граница кадастрового квартала;
- СП Алексеевский с/с**
МР Уфимский район РБ – наименование муниципального образования;
- 02:10:007001** – номер кадастрового квартала;
- 02:47:092101:168** – кадастровый номер земельного участка, сведения о котором содержатся в ЕГРН;
- с. Алексеевка** – наименование населенного пункта.